

Váš dopis zn.: MUMT 27269/2023
Ze dne: 07.08.2023
Č. jedn.: MUMT 28585/2023
Spis. značka: S MUMT 27269/2023
Vyřizuje: Bc. Kamila Mlejnková
Telefon: 461 353 087
E-mail: kmlejnkova@mtrebova.cz
Datum: 21.08.2023

Adresát
PORR a.s.
IČO: 43005560
Dubečská 3238/36
100 00 Praha 10 – Strašnice
zastoupená
GEFAB CS, spol. s r.o.
IČO: 41602901
Švédská 5
620 00 Brno

VEŘEJNÁ VYHLÁŠKA

Opatření obecné povahy

Stanovení přechodné úpravy provozu na pozemních komunikacích

Městský úřad Moravská Třebová, odbor dopravy, jako místně příslušný orgán státní správy ve věcech stanovení přechodné úpravy provozu na pozemních komunikacích, podle ustanovení § 124 odst. 6 zákona č. 361/2000 Sb., o provozu na pozemních komunikacích a o změnách některých zákonů, ve znění pozdějších předpisů (dále jen „zákon o provozu na pozemních komunikacích“), na základě žádosti podané dne 07.08.2023 společností PORR a.s., IČO: 4300556, Dubečská 3238/36, 100 00 Praha 10 – Strašnice, zastoupené na základě plné moci společností GEFAB CS, spol. s r.o., IČO: 41602901, Švédská 5, 620 00 Brno, na základě stanoviska příslušného orgánu Policie České republiky, Krajského ředitelství policie Pardubického kraje, Územního odboru Svitavy, Dopravního inspektorátu Svitavy, Purkyňova 1907/2, 568 14 Svitavy, vydaného dne 21.08.2023 pod č.j. KRPE-69839-2/ČJ-2023-170906, po posouzení v souladu s ustanovením § 77 odst. 1 písm. c) zákona o provozu na pozemních komunikacích a s vyhláškou Ministerstva dopravy a spojů č. 294/2015 Sb., kterou se provádějí pravidla provozu na pozemních komunikacích, ve znění pozdějších předpisů (dále jen „vyhláška č. 294/2015 Sb.“), v návaznosti na ustanovení § 171 a § 173 zákona č. 500/2004 Sb., správní řád, ve znění pozdějších předpisů (dále jen „správní řád“),

stanovuje

podle § 77 odst. 5 zákona o provozu na pozemních komunikacích, **opatřením obecné povahy přechodnou úpravu provozu na pozemních komunikacích na území ORP Moravská Třebová pro uzavírku silnice III/3742.**

Přesné určení místa:

silnice č. III/3742, silnice č. III/36612 a silnice č. II/372

Důvod stanovení:

Zajištění bezpečnosti a plynulosti silničního provozu při realizaci stavební akce na rekonstrukci vozovky: „III/3742 Velké Opatovice – Smolná“.

Dopravní značení:

Přechodná úprava provozu na pozemních komunikacích bude značena podle schváleného návrhu dopravně-inženýrských opatření: „Příloha č. 1, Obsah: Situace dopravně-inženýrských opatření, Název stavby: III/3742 Velké Opatovice – Smolná, okres Blansko / Svitavy, Jihomoravský / Pardubický kraj, Vypracoval: Ing. Kateřina Císařová, Zodpovědný projektant: Richard Peška, Datum: 08/2023“, který tvoří nedílnou součást tohoto opatření obecné povahy.

Termín stanovení přechodné úpravy provozu:

29.08.2023 – 09.09.2023

Popis dopravního omezení:

Na silnici č. III/3742 v úseku 5,410 – 6,820 bude probíhat rekonstrukce vozovky za úplné uzavírky provozu, pouze s průjezdem autobusů bez omezení.

Dopravní obslužnost:

V místě uzavřeného úseku silnice č. III/3742 jsou vedeny spoje linky veřejné linkové osobní dopravy vnitrostátní, jejíž provoz zajišťuje autodopravce BusLine Pardubicko s.r.o., IČO: 07783051, Na Rovinkách 211, 530 01 Semily Podmoklice. Po celou dobu uzavírky provozu bude technicky možný průjezd všech autobusů linkové osobní dopravy, které jsou zde vedeny. Pohyb pracovních strojů a stavební práce budou prováděny tak, aby projíždějící autobusy nezískaly žádné nebo jen velmi malé zpoždění. Na vozovce zůstane volný průjezdní pruh v dostatečné šíře pro bezpečný průjezd autobusů.

Toto stanovení se vydává za těchto podmínek:

1. Přenosné dopravní značení bude instalováno odbornou firmou přesně podle návrhu dopravně-inženýrských opatření, jež byl schválen Krajským ředitelstvím policie Pardubického kraje, Územním odborem Svitavy, Dopravním inspektorátem, dne 21.08.2023 a který tvoří nedílnou součástí tohoto opatření obecné povahy.
2. V místech, kde dojde k nesouladu přenosného dopravního značení se stávajícím dopravním značením, bude toto dopravní značení zakryto nebo přeškrtnuto dle TP 66 – „Zásady pro označování pracovních míst na pozemních komunikacích“.
3. Ze strany zhotovitele během provádění prací nesmí dojít k ohrožení BESIP a bude dbáno na neporušenost a úplnost dopravního značení.
4. Pro umístění přenosného dopravního značení nesmí být využívány sloupky stávajícího svislého dopravního značení. Tyto mohou být využity pouze pro umístění dopravních značek IS11b, IS11c a IS11d, které značí objízdnu trasu.
5. Dopravní značky a dopravní zařízení musí být pro účastníky provozu viditelné z dostatečné vzdálenosti, v obci nejméně 50 m a nesmí zasahovat do průjezdního profilu komunikace.
6. Přenosné dopravní značení musí být vždy v reflexním provedení. Dopravní značení musí být provedeno s vyhláškou č. 294/2015 Sb. Budou dodrženy rozměry

a provedení dle ČSN EN 12899-1 „Stálé svislé dopravní značení“. Spodní okraj přenosné dopravní značky bude min 0,6 m nad silnicí. Jako závaznou lze užit publikaci TP č. 66 – „Zásady pro označování pracovních míst na pozemních komunikacích“, které bylo schváleno Ministerstvem dopravy pod č. j. 21/2015-120-TN/1 ze dne 12.3.2015.

7. Svislé přenosné dopravní značky musí být upevněny na kovových červenobíle pruhovaných sloupcích dle TP č. 66. Červené a bílé pruhy musí mít šířku 100 – 200 mm a musí být osazeny s dostatečnou stabilitou proti povětrnostním podmínkám.
8. **V případě jakékoliv změny v harmonogramu (tj. nerealizování, zkrácení či prodloužení uzavírky apod.) s dopadem na dopravní obslužnost, je nutné včas (min. 5 pracovních dní předem) informovat silniční správní úřad, dopravní úřad a příp. dopravce.**
9. Toto stanovení přechodné úpravy silničního provozu musí být na místě předloženo kontrolním orgánům. Ve smyslu ustanovení § 78 odst. 3 zákona o provozu na pozemních komunikacích se k zajištění bezpečnosti a plynulosti silničního provozu povoluje užívání přenosných dopravních značek jen po dobu nezbytně nutnou. Po ukončení stavební akce bude přenosné dopravní značení z pozemních komunikací neprodleně odstraněno a provoz plně obnoven.
10. Městský úřad Moravská Třebová, odbor dopravy, si vyhrazuje právo v případě zjištěných nedostatků v souvislosti s prováděním přechodného dopravního značení, nebo bude-li to vyžadovat naléhavá situace, veřejný zájem či BESIP toto stanovení zrušit nebo doplnit.
11. **Platnost stanovení pro přechodnou úpravu provozu na pozemních komunikacích:** od 29.08.2023 do 09.09.2023.
12. **Odpovědná osoba za splnění podmínek tohoto stanovení:** Ing. Kateřina Císařová, tel.: 721 910 251, e-mail: katerina.cisarova@gefab.cz, GEFAB CS, spol. s r.o., Švédská 5, 530 00 Brno.

Odůvodnění:

Městský úřad Moravská Třebová, odbor dopravy, obdržel dne 07.08.2023 žádost společnosti PORR a.s., IČO: 4300556, Dubečská 3238/36, 100 00 Praha 10 – Strašnice, zastoupené na základě plné moci společností GEFAB CS, spol. s r.o., IČO: 41602901, Švédská 5, 620 00 Brno, o stanovení přechodné úpravy provozu na pozemních komunikacích na území ORP Moravská Třebová během úplné uzavírky provozu na silnici č. III/3742 při realizaci stavební akce na rekonstrukci vozovky: „III/3742 Velké Opatovice – Smolná“ ve dnech 29.09.2023 – 09.09.2023.

Žádost o stanovení přechodné úpravy provozu byla dne 21.08.2023 doplněna o stanovisko k přechodné úpravě provozu, vydané Krajským ředitelstvím policie Pardubického kraje, Územním odborem Svitavy, Dopravním inspektorátem, Purkyňova

1907/2, 568 14 Svitavy, pod č. j. KRPE-69839-2/ČJ-2023-170906. Součástí stanoviska byl schválený návrh dopravně-inženýrských opatření: „Příloha č. 1, Obsah: Situace dopravně-inženýrských opatření, Název stavby: III/3742 Velké Opatovice – Smolná, okres Blansko / Svitavy, Jihomoravský / Pardubický kraj, Vypracoval: Ing. Kateřina Císařová, Zodpovědný projektant: Richard Peška, Datum: 08/2023“, který je nedílnou součástí tohoto opatření obecné povahy.

Správní orgán v průběhu řízení obdržel stanovisko Krajského úřadu Jihomoravského kraje, Odboru dopravy, Žerotínovo nám. 3, 601 82 Brno, vydané dne 08.08.2023 pod č. j. JMK 120280/2023, které se vztahuje k dopravní obslužnosti uzavřeného úseku silnice č. III/3742.

Správní orgán žádost posoudil dle platné právní úpravy, dle zákona o provozu na pozemních komunikacích, vyhlášky č. 294/2015, TP č. 66 – „Zásady pro označování pracovních míst na pozemních komunikacích“ a ČSN EN 12899-1 – „Stálé svislé dopravní značení“.

Městský úřad Moravská Třebová, odbor dopravy, do tohoto opatření obecné povahy pro stanovení přechodné úpravy provozu, zapracoval podmínky stanovené správním orgánem i orgány dotčenými.

V souladu s § 77 odst. 5 zákona o provozu na pozemních komunikacích, jde-li o stanovení přechodné úpravy provozu na pozemních komunikacích, nedoručuje příslušný správní úřad návrh opatření obecné povahy a nevyzývá dotčené osoby k podávání připomínek nebo námitek; opatření obecné povahy nabývá účinnost pátým dnem po vyvěšení.

Městský úřad Moravská Třebová, odbor dopravy, jako příslušný správní orgán, na základě výše uvedeného oznamuje veřejnou vyhláškou opatření obecné povahy ve věci stanovení přechodné úpravy provozu na silnicích č. III/3742, č. III/36612 a č. II/372 v ORP Moravská Třebová během úplné uzavírky provozu na silnici č. III/3742 v úseku 5,410 – 6,820 km při realizaci stavební akce: „III/3742 Velké Opatovice – Smolná“ v termínu od 29.08.2023 do 09.09.2023.

Poučení:

Dle § 77 odst. 5 zákona o provozu na pozemních komunikacích se opatření obecné povahy se oznamuje veřejnou vyhláškou a nabývá účinnosti pátým dnem po vyvěšení. Proti opatření obecné povahy nelze dle § 173 odst. 2 správního řádu podat opravný prostředek.

Ing. Petr Václavík
vedoucí odboru dopravy

Toto oznámení musí být vyvěšeno po dobu 15 dnů na úřední desce Města Moravská Třebová, Města Jevíčko a obce Bělá u Jevíčka a současně též způsobem umožňujícím dálkový přístup.

Příloha:

Příloha č. 1, Obsah: Situace dopravně-inženýrských opatření, Název stavby: III/3742 Velké Opatovice – Smolná, okres Blansko / Svitavy, Jihomoravský / Pardubický kraj, Vypracoval: Ing. Kateřina Císařová, Zodpovědný projektant: Richard Peška, Datum: 08/2023

Vyvěšeno dne Sejmuto dne

.....
Podpis a razítko orgánu, který potvrzuje vyvěšení opatření na úřední desce a jeho následné sejmutí a jeho zveřejnění umožňující dálkový přístup.

Obdrží:

PORR a.s., IČO: 4300556, Dubečská 3238/36, 100 00 Praha 10 – Strašnice

GEFAB CS, spol. s r.o., IČO: 41602901, Švédská 5, 620 00 Brno

Správa a údržba silnic Pardubického kraje, IČO: 00085031, úsek majetkové správy, oddělení Litomyšl, T. G. Masaryka 985, 570 01 Litomyšl

K vyvěšení na úřední desku:

Městský úřad Moravská Třebová, IČO: 00277037, nám. T. G. Masaryka 32/29, 571 01 Moravská Třebová

Město Jevíčko, IČO: 00276791, Palackého nám. 1, 569 43 Jevíčko

Obec Bělá u Jevíčka, IČO:00484164, Bělá u Jevíčka č. p. 7, 569 43 Bělá u Jevíčka

Dotčený orgán:

Krajské ředitelství policie Pardubického kraje, Územní odbor Svitavy, Dopravní inspektorát Svitavy, Purkyňova 1907/2, 568 14 Svitavy

Krajský úřad Pardubického kraje, IČO: 70892822, ODSH – oddělení dopravní obslužnosti, Komenského nám. 125, 532 11 Pardubice

Krajský úřad Jihomoravského kraje, IČO: 70888337, odbor dopravy, oddělení veřejné osobní dopravy, Žerotínovo náměstí 3, 601 82 Brno

Na vědomí:

Městský úřad Boskovice, odbor dopravy, IČO: 00279978, Masarykovo nám. 4/2, 680 01 Boskovice

BusLine Pardubicko s.r.o., IČO: 07783051, Na Rovinkách 211, 530 01 Semily Podmoklice

Ostatním účastníkům řízení doručeno veřejnou vyhláškou.

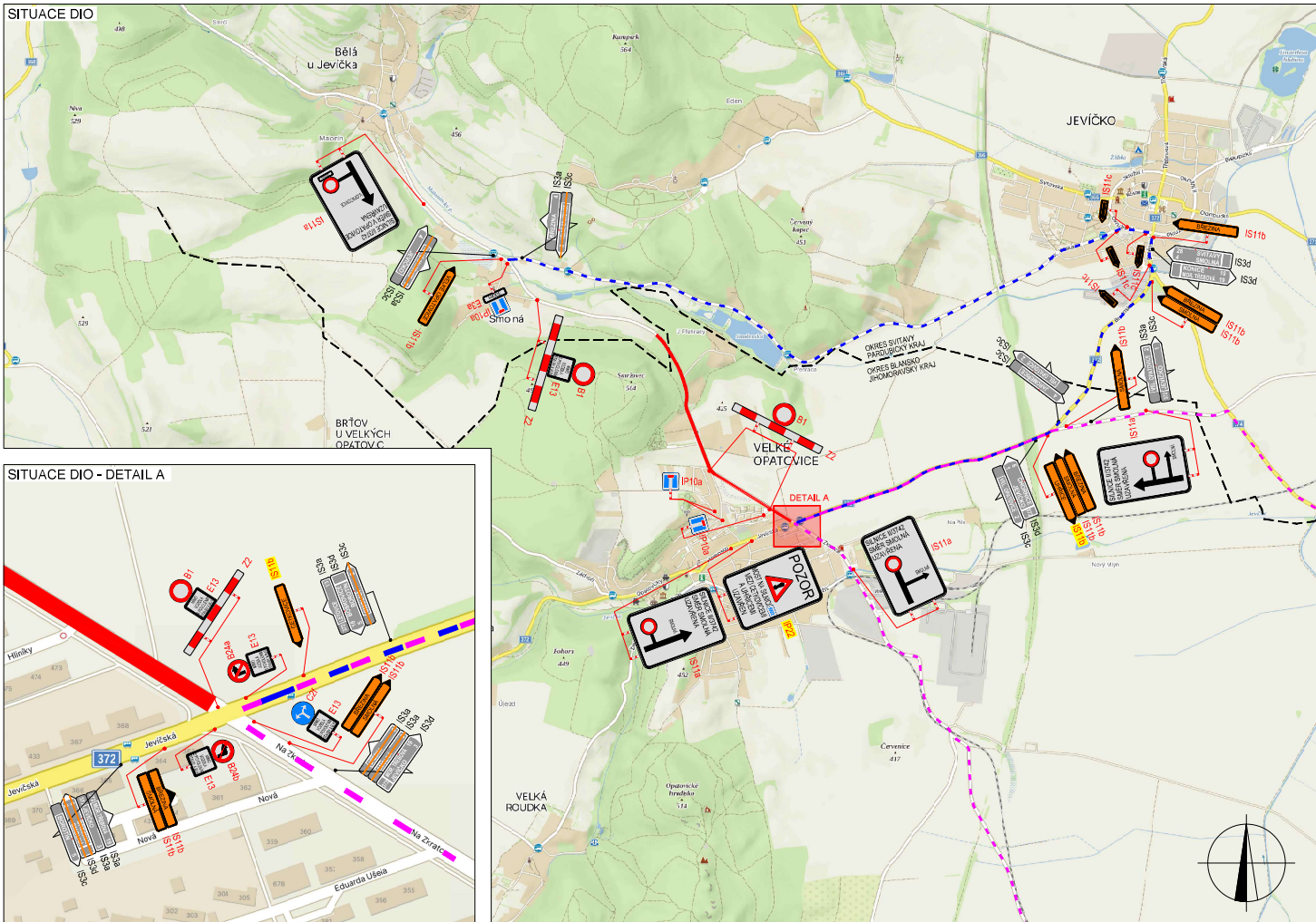

PLATNOST DOKUMENTACE		
Bc. Martin Pavliš		Digitálně podepsal Bc. Martin Pavliš Datum: 2023.08.21 10:10:50 +02'00'

SITUACE ŠIRŠÍCH VZTAHŮ

LEGENDA

- TRVALÉ SVISLÉ DOPRAVNÍ ZNAČENÍ
- DOČASNÉ ZNEPLATNĚNÉ TRVALÉ DOPRAVNÍ ZNAČENÍ
- NAVŘZENÉ PŘECHODNÉ DOPRAVNÍ ZNAČENÍ
- STÁVAJÍCÍ NAVŘZENÉ PŘECHODNÉ DOPRAVNÍ ZNAČENÍ
- UZAVŘENÝ ÚSEK
- OBJÍZDNÁ TRASA
- STÁVAJÍCÍ OBJÍZDNÁ TRASA

ZODPOVĚDNÝ PROJEKTANT:	Richard Peška		
VYPRACOVAL:	Ing. Kateřina Čisářová		
KONTROLOVAL:	Richard Peška		
NÁZEV STAVBY:	III/3742 Velké Opatovice - Smolná okres Blansko/Svitavy, Jihomoravský/Pardubický kraj	ČÍSLO ZAKÁZKY: 183/2023	GEFAB CS spol. s r.o. Švédská 5, 620 00 Brno http://www.gefab.cz
OBSAH:	Situace dopravně-inženýrských opatření	DATUM: 8/2023 FORMÁT: - MĚŘÍTKO: - ÚČEL: RDS	