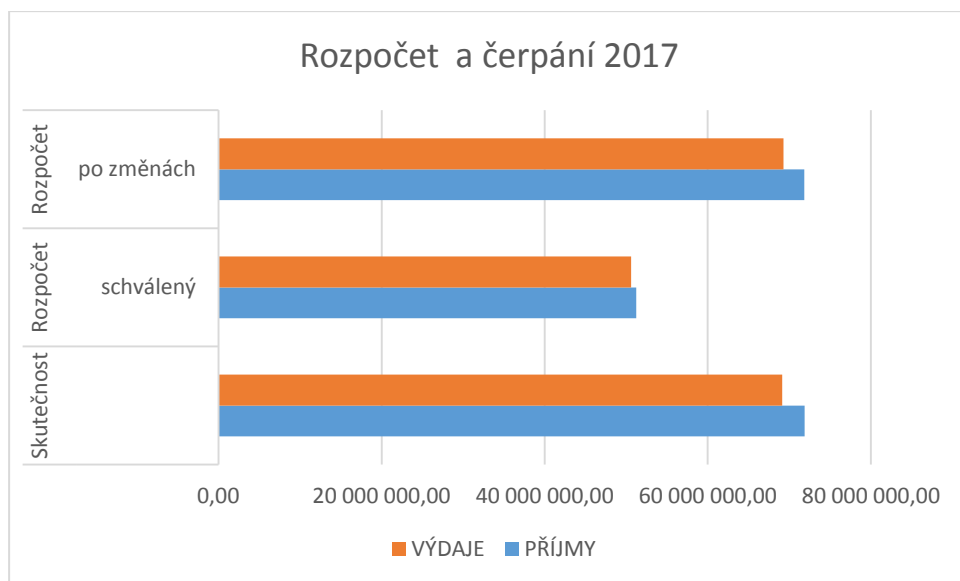

Závěrečný účet**Zpráva o hospodaření Města Jevíčka za rok 2017 v porovnání s roky 2015 a 2016****1. Rekapitulace hospodaření****Plnění rozpočtu za období 2015 - 2017 v Kč**

	2015	2016	2017
PŘÍJMY	60 299 419,22	60 293 884,94	71 867 755,78
VÝDAJE	56 841 857,23	59 411 768,61	69 116 246,90
SALDO	3 457 561,99	882 116,33	2 751 508,88

**Hospodaření rok 2017 v Kč**

Třída	Skutečnost	Rozpočet schválený	Rozpočet po změnách
PŘÍJMY	71 867 755,78	51 210 700,00	71 836 650,00
VÝDAJE	69 116 246,90	50 587 870,00	69 286 620,00
SALDO	2 751 508,88	622 830,00	2 550 030,00

Název položky	Skutečnost	Rozpočet schválený	Rozpočet po změnách
Zm.stavu krátkodob.prost.na BÚ	-4 045 748,35	5 084 900,00	-3 562 300,00
Dlouhodob.přijaté půjč.prostř.	7 000 000,00	0,00	7 000 000,00
Uhraz.splát.dlouhodob.přij.půjč.	-5 987 728,00	-5 707 730,00	-5 987 730,00
Oper.z peněž.účtů organizace	281 967,47	0,00	0,00
FINANCOVÁNÍ CELKEM	-2 751 508,88	-622 830,00	-2 550 030,00

Závěrečný účet**Zpráva o hospodaření Města Jevíčka za rok 2017 v porovnání s roky 2015 a 2016****Hospodaření v tis. Kč**

ROK	2015	2016	2017
daňové příjmy:	38 040,25	40 383,40	43 381,06
nedaňové příjmy	9 533,48	9 622,57	8 957,53
kapitálové příjmy:	2 454,23	1 165,43	4 210,86
přijaté dotace:	10 271,46	9 122,48	15 318,32
celkové příjmy:	60 299,42	60 293,88	71 867,76
běžné výdaje:	46 381,30	41 448,71	46 562,13
kapitálové výdaje:	13 030,47	19 149,70	22 554,12
celkové výdaje	59 411,77	60 598,41	69 116,25

Rekapitulace hospodaření – rok 2017 – včetně rozpočtu a financování

Třída	Skutečnost	Rozpočet schválený	Rozpočet po změnách
1-DAŇOVÉ PŘÍJMY	43 381 056,49	39 214 500,00	43 368 860,00
2-NEDAŇOVÉ PŘÍJMY	8 957 527,89	8 030 300,00	8 938 620,00
3-KAPITÁLOVÉ PŘÍJMY	4 210 856,00	1 000 000,00	4 210 850,00
4-PŘIJATÉ TRANSFERY	15 318 315,40	2 965 900,00	15 318 320,00
8-PŘIJATÉ ÚVĚRY	7 000 000,00	0,00	7 000 000,00
8-OPERACE Z PENĚŽNÍCH ÚČTŮ	281 967,47	0,00	0,00
CELKEM PŘÍJMY	79 149 723,25	51 210 700,00	78 836 650,00
5-BĚŽNÉ VÝDAJE	46 562 122,01	37 072 370,00	46 726 720,00
6-KAPITÁLOVÉ VÝDAJE	22 554 124,89	13 515 500,00	22 559 900,00
8-SPLÁTKY ÚVĚRŮ	5 987 728,00	5 707 730,00	5 987 730,00
CELKEM VÝDAJE	75 103 974,90	56 295 600,00	75 274 350,00

Rozpočet pro rok 2017 byl schválen v zastupitelstvu 12. 12. 2016 jako schodkový. Původně bylo naplánováno, že rozdíl mezi příjmy a výdaji včetně financování bude kryt zůstatkem z minulých let. Díky uzavření smlouvy o úvěru určené na investiční akce roku 2017 se rozpočet města pro rok 2017 změnil na přebytkový. V průběhu roku 2017 bylo dále reagováno na finanční potřeby města a zastupitelstvo postupně schválilo celkem 11 rozpočtových opatření. Z výše uvedené tabulky vyplývá, že město mělo k 31.12.2017 na účtech o 4 045 748,35 Kč více oproti minulému roku.

Přehled půjček, úvěrů v roce 2017

přijaté půjčky, úvěry: 7 000,00 tis. Kč

uhrazené splátky jistin 5 987,73 tis. Kč

V roce 2017 čerpalo Město Jevíčko úvěr od České spořitelny ve výši 7 000 000,00 Kč. Tato částka byla použita na úhradu speciálního požárního automobilu Tatry CAS 30 T 815. Poslední splátka ve výši nesplacené části poskytnutého úvěru je splatná dne 31. 12. 2019.

Město Jevíčko splácelo v roce 2017 následující úvěry a půjčky:

- ČS a.s. – Komunikace Nerudova, výměna kanalizace Nerudova a Nappova
- ČS a.s. – Nákup pozemků
- ČS a.s. – Rekonstrukce ulice Okružní IV, oprava střechy úřadu včetně světlíku.

Závěrečný účet**Zpráva o hospodaření Města Jevíčka za rok 2017 v porovnání s roky 2015 a 2016**

- ČS a.s. – Nákup vozidla Tatra

Účet - název	Stav 1.1.2017	Stav 31.12.2017
451 - Dlouhodobé úvěry-hasičská CAS	0,00	6 720 000,00
451 - Dlouhodobé úvěry-Okružní IV	2 800 101,61	292 953,61
451 - Dlouhodobé úvěry-pozemky	2 733 236,00	1 154 288,00
451 – Dlouhodobé úvěry- Nerudova	2 574 765,62	953 133,62
celkem	8 108 103,23	9 120 375,23

Ke konci roku 2017 mělo město vůči České spořitelně a.s. závazek za všechny úvěry v celkové výši 9 120 375,23 Kč.

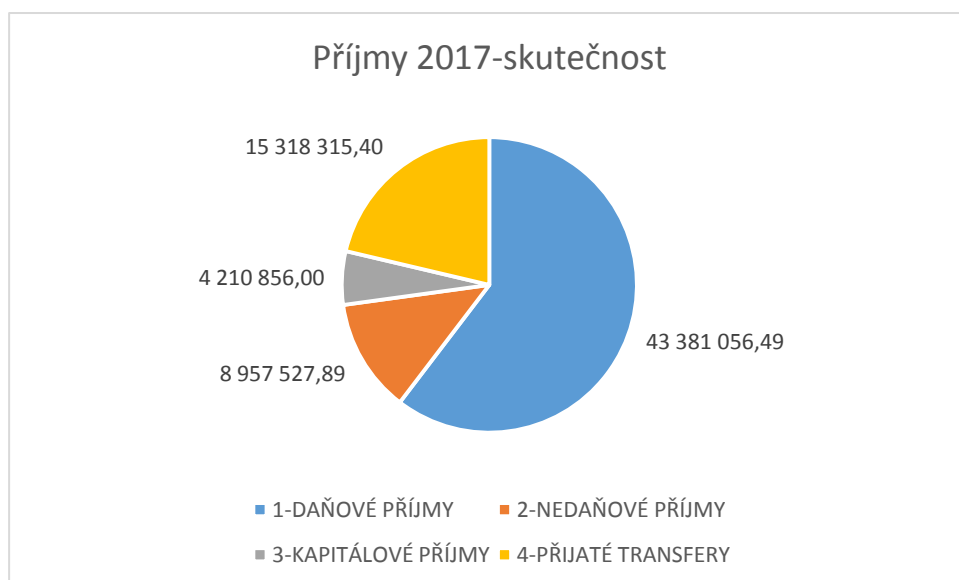
2. Komentář k příjmům:**Daňové příjmy 2017 v Kč**

Položky	Skutečnost	Rozpočet schválený	Rozpočet po změnách	% SR	% UR
Sdílené daně	36 044 379,83	32 540 000,00	36 042 810,00	110,77	100,00
Místní poplatky	1 667 468,49	1 654 500,00	1 666 300,00	100,78	100,07
Správní poplatky	685 435,00	600 000,00	676 400,00	114,24	101,34
Daň z nemovitosti	2 888 411,30	2 800 000,00	2 888 000,00	103,16	100,01
Ostatní daňové příjmy	2 095 361,87	1 620 000,00	2 095 350,00	129,34	100,00

Sdílené daně, daň z nemovitosti.

Výnosy z tzv. sdílených daní poskytované dle zákona č. 243/2000 Sb., O rozpočtovém určení daní, v platném znění mají významný vliv na finanční stabilitu a nezávislost obce.

K 31. 12. 2017 sdílené daně dosáhly částky 36 044 379,83 a celkově byly plněny na 110,77 % schváleného rozpočtu. Původně schválený rozpočet předpokládal výnos 32 540,00 tis. Kč, tedy o 3 504,38 tis. nižší. Lze tedy říci, že vývoj naplňování sdílených daní byl pro město příznivý. Odhadnutý výnos byl podhodnocen zejména u daní z příjmu fyzických osob.

Závěrečný účet

Zpráva o hospodaření Města Jevíčka za rok 2017 v porovnání s roky 2015 a 2016

Daň z příjmů právnických osob za obec činila 1 101,81 tis. Kč.

Položky	Skutečnost	Rozpočet schválený	Rozpočet po změnách	% SR	% UR
1111 - Daň z příj. fyz.osob ze závis.č	9 030 112,21	7 000 000,00	9 030 000,00	129,00	100,00
1112 - Daň z příj. fyz.os.z sam.výd.č.	229 237,33	190 000,00	229 000,00	120,65	100,10
1113 - Daň z příj.fyz.os.z kapit.výn.	772 733,40	650 000,00	772 000,00	118,88	100,10
1121 - Daň z příjmů práv. osob	8 228 940,49	7 500 000,00	8 228 500,00	109,72	100,01
1122 - Daň z příjmů práv.os. za obce	1 101 810,00	1 700 000,00	1 101 810,00	64,81	100,00
1211 - Daň z přidané hodnoty	16 681 546,40	15 500 000,00	16 681 500,00	107,62	100,00
sdílené daně celkem	36 044 379,83	32 540 000,00	36 042 810,00	110,77	100,00

Celkové výnosy ze sdílených daní byly v roce 2017 oproti roku 2016 o 3 177,56 tis. Kč vyšší. Jde o nejvyšší meziroční růst za posledních 5 let. Následující graf a tabulka ukazují vývoj příjmů ze sdílených daní v letech 2015 až 2017.

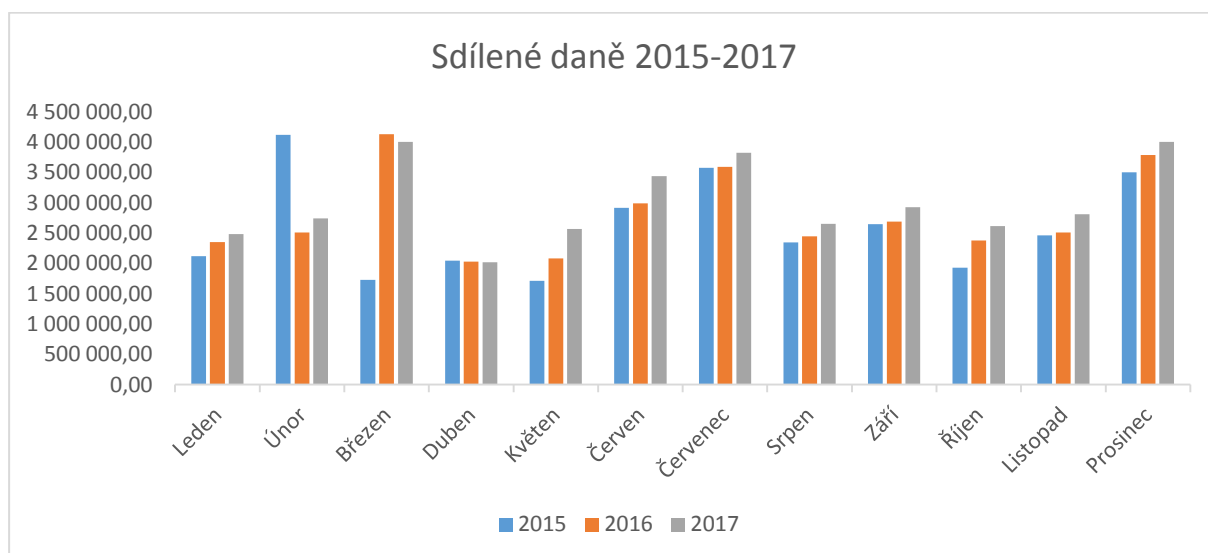

Sdílené daně po měsících v Kč

Měsíc	2015	2016	2017
Leden	2 116 834,58	2 347 111,44	2 481 564,73
Únor	4 116 671,16	2 508 016,47	2 738 200,93
Březen	1 723 318,27	4 127 859,35	4 001 612,52
Duben	2 039 471,04	2 024 035,70	2 015 371,45
Květen	1 710 931,31	2 080 666,37	2 566 520,11
Červen	2 912 422,86	2 985 039,53	3 433 669,78
Červenec	3 572 325,28	3 586 821,34	3 819 985,86
Srpen	2 344 327,81	2 441 876,15	2 651 045,23
Září	2 641 788,19	2 683 419,35	2 921 714,28
Říjen	1 928 242,57	2 373 842,48	2 610 031,89
Listopad	2 460 342,85	2 508 493,74	2 807 083,33
Prosinec	3 499 567,16	3 785 113,28	3 997 579,72
CELKEM	31 066 243,08	33 452 295,20	36 044 379,83

Závěrečný účet**Zpráva o hospodaření Města Jevíčka za rok 2017 v porovnání s roky 2015 a 2016****Místní daně a poplatky v Kč**

Položky	Skutečnost	Rozpočet schválený	Rozpočet po změnách	% SR	% UR
1340 - Popl.za prov.sys.likv.kom.odp.	1 550 863,49	1 530 000,00	1 550 000,00	101,36	100,06
1341 - Poplatek ze psů	51 525,00	44 000,00	51 300,00	117,10	100,44
1343 - Popl.užívání veřej.prostranst.	65 080,00	75 000,00	65 000,00	86,77	100,12
1344 - Poplatek ze vstupného	0,00	5 000,00	0,00		
1361 - Správní poplatky	685 435,00	600 000,00	676 400,00	114,24	101,34
1381 - daň z hazardních her	1 742 545,02	1 620 000,00	1 742 540,00	107,56	100,00
1382 - dobíhající odvody	51 260,48	0,00	51 260,00		100,00
1383 - dobíhající odvody	301 556,37	0,00	301 550,00		100,00
13 - Daně a poplat.z vybr.čin.,služ	4 448 265,36	3 874 500,00	4 438 050,00	114,81	100,23

položky	2015	2016	2017
Místní poplatky	1 723 685,28	1 645 845,34	1 667 468,49
Správní poplatky	438 174,06	848 340,00	685 435,00
Daň z nemovitosti	2 935 717,37	2 871 597,31	2 888 411,30
Ostatní daňové příjmy	1 876 431,64	1 565 326,38	2 095 361,87
Celkem	6 974 008,35	6 931 109,03	7 336 676,66

V roce 2017 činily příjmy z místních daní a poplatků 1 667 468,49 Kč. Nejvyšší částku tvoří poplatek za provoz systému likvidace komunálního odpadu. Oproti roku 2016 byl tento poplatek o 20,- Kč navýšen.

Snížení výběru správních poplatků bylo zapříčiněno zejména změnou zákona č. 634/2004 Sb., O správních poplatcích, kde byly sníženy sazby za správní úkony.

Daň z nemovitosti vybírá finanční správa ČR, ale celý výnos putuje do rozpočtu města.

Od 1. ledna 2017 je v účinnosti zákon č. 187/2016 Sb., O dani z hazardních her, který upravuje rozdělení výnosu této daně. Daň z hazardních her spravuje finanční úřad, město obdrželo z loterií celkem 2 095 361,87 Kč.

Nedaňové příjmy

2015	2016	2017
9 533 482,47 Kč	9 622 570,71 Kč	8 957 527,89 Kč

Příjmy z poskytovaných služeb, příjmy za prodej zboží, příjmy z vlastní činnosti a příjmy z úroků činily celkem 3 551,03 tis. Kč

Významnou složku nedaňových příjmů tvoří také příjmy z pronájmu. Za pronájem získalo město 2 140,50 tis. Kč, v roce 2016 město obdrželo 1 935,23 tis. Kč. Nejvyšší příjem z pronájmu tvoří tržby za pronájem infrastrukturního majetku firmě VHOS.

Podnik bytového hospodářství, příspěvková organizace města, převedl na účet města ze své činnosti 2 500,00 tis. Kč (v roce 2016 poskytl částku 2 800,00 tis. Kč).

Sankční platby přijaté od jiných subjektů a vratky transferů naplnily rozpočet ve výši 95,07 tis. Kč.

Závěrečný účet**Zpráva o hospodaření Města Jevíčka za rok 2017 v porovnání s roky 2015 a 2016**

Příjmy z prodeje nekapitálového majetku a ostatní nedaňové příjmy dosáhly v roce 2017 výše 670,92 tis. Kč. Tato položka rozpočtové skladby skrývá např. náhrady za tříděný odpad, příjmy za náklady řízení exekuce, přijaté finanční dary, přijaté pojistné náhrady.

Kapitálové příjmy

Přehled kapitálových příjmů v tis. Kč	2015	2016	2017
Příjmy z prodeje pozemků -pol. 3111	1 730,30	873,33	3 550,62
Příjmy z prodeje ost. nem.-pol.3112	124,93	0,00	119,58
Příjmy z prod. dlouh. hm. maj.-pol.3113	231,00	219,60	520,66
Ost. příjmy z prod. dlouh. maj.-pol.3119	0,00	0,00	0,00
Dary na pořiz.dlouh. maj.-pol. 3121	368,00	72,50	20,00
Celkem	2 454,23	1 165,43	4 210,86

V roce 2017 město obdrželo kapitálové příjmy:

- za prodej pozemků, částka za prodej zejména pozemků určených k výstavbě rodinných domů činila 3 550,62 tis. Kč - položka 3111
- za prodej nemovitosti Okružní I č.p. 275, 276-položka 3112
- zálohy za přípojky k rodinným domům, prodej nepotřebných dýchacích přístrojů, vybavení kuchyně, vozidlo zn. Multicar - položka 3113
- dary na pořízení hasičské CAS-položka 3121.

Přijaté dotace

Dotace jsou druhým nejvýznamnějším zdrojem příjmů. Z celkových příjmů města činily přijaté dotace 15 318,32 tis. Kč, tj. 21,31 % z celkových příjmů (v roce 2016 činily přijaté dotace 15,13 % z celkových příjmů, což bylo 9 122,48 tis. Kč).

Přehled dotací v tis. Kč	Pol.	2015	2016	2017
neinv. přijaté dot. z všeob. pokl. správy SR	4111	25,00	69,70	89,25
neinv. přijaté dot. ze SR v rámci dot. vztahu	4112	2 934,47	2 819,70	2 965,90
neinv. přijaté transfery ze SF	4113	0,00	245,60	27,29
ost. neinv. přijaté dotace se SR	4116	4 817,78	4 148,74	4 413,37
neinv. dotace od obcí	4121	36,50	36,00	67,15
neinv. dotace od krajů	4122	709,07	640,24	699,64
inv. přijaté transfery za SF	4213	72,04	0,00	0,00
inv. přijaté transfery od obcí	4221	0,00	35,00	131,00
inv. přijaté transfery ze SR	4216	1 594,60	138,00	6 685,37
inv. přijaté transfery od krajů	4222	82,00	989,50	239,35
celkem		10 271,46	9 122,48	15 318,32

Položka 4111 byla určena v roce 2017 na úhradu výdajů spojených s přípravou a provedením voleb do Parlamentu ČR a prezidenta.

Položku 4112 tvořila v roce 2017 dotace poskytnutá na výkon státní správy, příspěvek na zřízenou knihovnu.

Závěrečný účet

Zpráva o hospodaření Města Jevíčka za rok 2017 v porovnání s roky 2015 a 2016

Příjmy zaúčtované pod položkou 4113 představují doplatek z Fondu životního prostředí výsadbu veřejných prostranství na ulicích Třebovská a Svitavská.

Položku 4116 tvořily dotace poskytnuté:

- od Ministerstva kultury na obnovu památek
- od Úřadu práce na veřejně prospěšné práce
- od Ministerstva zemědělství na náklady spojené s obhospodařením lesů
- od Ministerstva práce a soc. věcí na mzdové náklady sociálního pracovníka
- od Ministerstva vnitra na činnost hasičů
- od Ministerstva školství, mládeže a tělovýchovy určené pro ZŠ a MŠ.

Položka 4121 je určena pro dotace poskytnuté od okolních obcí. Město Jevíčko získalo 34 000,00 Kč na základě uzavřených veřejnoprávních smluv za projednané přestupky vzniklé v okolních obcích, za činnost jednotky sboru dobrovolných hasičů v obcích Víška a Biskupice. Částku 33 145,00 obdrželo město jako příspěvek na vydání knihy Malohanácké halali.

Položku 4122 tvořily dotace poskytnuté z Pardubického kraje. Pardubický kraj poskytl dotaci na činnost hasičů, dotaci na činnost a provoz informačního centra a muzea, dotaci na výdaje spojené s hospodařením v lesích, na provoz pečovatelské služby, na opravu kůru Synagogy, na kulturní akce „Jevíčkovění“ a „Festival mládežnických dechových orchestrů“.

Položka 4221 představuje poskytnuté investiční dotace od obcí na nákup hasičské cisterny.

4216 je položka rozpočtové skladby, pod kterou je zaúčtován investiční transfer od Ministerstva pro místní rozvoj na pořízení hasičské cisterny.

V roce 2017 poskytl Pardubický kraj městu dotaci na vybavení hasičské cisterny. Vše zaúčtováno položkou 4222.

Všechny dotace byly použity na určený účel a řádně vyúčtovány. V rámci finančního vypořádání dotací byla v termínu vrácena částka 24 072,00 Kč za nevyčerpanou dotaci určenou na pokrytí výdajů spojených s volbou prezidenta.

3. Komentář k výdajům:

Závěrečný účet

Zpráva o hospodaření Města Jevíčka za rok 2017 v porovnání s roky 2015 a 2016



Agregované výdaje dle cílových oblastí 2015 – 2017

	2015 skut	2016 skut	2017 skut
BĚŽNÉ VÝDAJE			
Výdaje na platy a odvody na SP a ZP č.OON	14 806 618,64	13 376 742,80	14 939 340,48
Ostatní platby za provedenou práci	1 257 370,90	1 273 931,60	1 384 332,00
Odměny zastupitelům (RM, ZM, výbory)	1 398 938,00	1 237 235,00	1 341 807,00
Mzdové výdaje celkem	17 462 927,54	15 887 909,40	17 665 479,48
Neinvestiční nákupy - nákupy materiálu	1 942 559,97	2 170 013,73	2 574 409,03
Nákupy vody, paliv a energie	2 266 190,66	2 231 159,03	1 932 070,53
Nákup služeb a ostatní nákupy	7 954 674,68	9 934 528,76	8 876 545,64
Opravy a údržba majetku	3 344 824,50	6 608 908,48	4 812 528,39
Daně (DPH, daň z převodu nemovitostí ...)	2 508 644,00	2 887 101,00	2 066 307,00
Výdaje z finančního vypořádání	1 500,00	1 000,00	1 000,00
Ostatní výdaje (úroky, soc.fond.,náhrady,...)	978 891,99	810 720,13	1 027 474,54
Ostatní provozní výdaje celkem	18 997 285,50	24 643 431,13	22 391 277,13
Transfery příspěvkovým organizacím	5 496 358,38	4 445 000,00	5 484 290,40
Transfery jiným subjektům	856 416,00	1 404 960,60	1 021 075,00
Neinvestiční transfery celkem	6 352 774,38	5 849 960,60	6 505 365,40
Půjčené prostředky	29 411,00	0,00	0,00
CELKEM běžné výdaje	42 842 398,42	46 381 301,13	46 562 122,01
KAPITÁLOVÉ VÝDAJE			
SW + výpočetní technika	0,00	197 230,00	76 070,00
Pořízení budov, staveb	6 653 873,81	10 638 716,48	11 747 668,99
Nákup pozemků	5 306 232,00	747 692,00	1 149 975,00
Stroje, přístroje, zařízení, dopr. prostředky	1 889 313,00	1 046 829,00	9 580 410,90
Ostatní (studie, ÚP, rezerva...)	150 040,00	0,00	0,00
Pořízení vlastního majetku celkem	13 999 458,81	12 630 467,48	22 554 124,89
Investiční transfery vlastním organizacím	0,00	0,00	0,00
Investiční transfery jiným subjektům	0,00	400 000,00	0,00

Závěrečný účet**Zpráva o hospodaření Města Jevíčka za rok 2017 v porovnání s roky 2015 a 2016**

Investiční transfery celkem	0,00	0,00	0,00
CELKEM kapitálové výdaje	13 999 458,81	13 030 467,48	22 554 124,89
VÝDAJE CELKEM	56 841 857,23	59 411 768,61	69 116 246,90

Běžné výdaje

Běžné výdaje dosáhly v roce 2017 částky 46 562,12 tis. Kč. Z čísel v přiložené tabulce je vidět, že celkové běžné výdaje jsou podobné běžným výdajům roku 2016. To, jak se jednotlivé skupiny běžných výdajů vyvíjely, je zřejmé z přiložené tabulky.

Mzdové výdaje

V roce 2017 došlo ke zvýšení objemu mzdových výdajů oproti roku 2016 o 1 777,57 tis. Kč. Výdaje na platy a odvody byly vyšší z důvodu navýšení platových tarifů státních zaměstnanců, od 1.6.2017 byli přijati 2 zaměstnanci jako městští policisté.

Odměny zastupitelům v roce 2015 jsou ovlivněny výplatou odměny po skončení funkčního období bývalému starostovi. V roce 2017 došlo k navýšení odměn uvolněných i neuvolněných zastupitelů

Ostatní provozní výdaje

Za služby utratilo město nejvíce v odvětví nakládání s odpady (1 975,91 tis. Kč), všeobecná veřejná správa (1 183,20 tis. Kč), lesní hospodářství (1 080,25 tis. Kč).

Nejvyšší objem oprav proběhl v odvětví bytové hospodářství (1 884,15 tis. Kč), místní správa-budova MěÚ (1 437,80 tis. Kč), silnice (444,78 tis. Kč).

Neinvestiční transfery

Výkyv u transferů poskytnutým příspěvkovým organizacím v roce 2016 je dán průtokovými dotacemi určenými pro naše příspěvkové organizace Základní školu Jevíčko a Mateřskou školu Jevíčko. Tyto prostředky průtokově proběhly v letech 2015 a 2017 přes náš účet.

Oddíl transfery poskytnuté jiným subjektům zahrnuje v roce 2016 příspěvek Svazku skupinového vodovodu na opravu vodovodu v ul. Okružní IV ve výši 400,00 tis. Kč.

Využití poskytnutých transferů bylo řádně zkontrolováno. V roce 2017 byla z poskytnutých transferů na účet města vrácena nevyčerpaná částka 11 770,00 Kč.

Kapitálové výdaje

V roce 2017 město investovalo celkem 22 554,12 tis. Kč, což představuje 32,63 % z celkových výdajů.

Výpočetní technika

Za 76,07 tis. Kč byl rozšířen server na úřadě.

Pořízení budov, staveb

Co se týká stavebních prací, město v roce 2017 kromě spousty drobnějších akcí investovalo zejména v oblasti bytového hospodářství (3 508,83 tis. Kč), probíhaly práce na ulici Růžová (1 929,99 tis. Kč), byly budovány chodníky (Svitavská, Okružní IV) a parkoviště (M. Mikuláše, Okružní IV), bylo otevřeno sociální zázemí pro lokalitu Panský dvůr. V roce 2017 byl slavnostně odhalen pomník obětem 1. sv. války.

Část prostředků bylo investováno do pořízení projektů, které bude město realizovat v příštích letech (kino, průmyslová zóna a sběrný dvůr, cyklostezka Jevíčko-Velké Opatovice, Mateřská škola...).

Závěrečný účet**Zpráva o hospodaření Města Jevíčka za rok 2017 v porovnání s roky 2015 a 2016**Pozemky

V roce 2017 město koupilo lesy v celkové hodnotě 225 tis. Kč, bylo investováno do pozemků určených k výstavbě rodinných domů, kupovaly se pozemky nutné pro další rozvoj města (před hřbitovem, přístupová cesta Žlábka).

Stroje, přístroje, zařízení, dopravní prostředky

Z oblasti stroje, přístroje, zařízení a dopravní prostředky bylo nejvíce investován do dopravních prostředků. V roce 2017 byly pořízeny: Škoda Fabia, Zetor 7745 a Multicar pro technické pracovníky města, Dacia Duster pro potřeby městské policie, CAS 30 T 815 určená pro hasiče, koupila se nástavba určená pro zimní posyp.

4. Přehled hospodaření dle paragrafů

Odvětvové třídění Oblasti činnosti	Příjmy Skutečnost	Výdaje Skutečnost
Pokladní správa	58 699 371,89	0,00
Lesy a zemědělství	1 396 806,64	1 477 327,00
Podnikání a stavebnictví	35 000,00	753 994,14
Vnitřní obchod	65 719,00	818 113,43
Cestovní ruch	77 281,00	1 668 121,55
Doprava a spoje	88 054,65	3 161 074,46
Vodní hospodářství	1 342 678,00	2 069 781,53
Školství	6 008,00	5 930 736,04
Kultura	952 120,00	4 945 887,42
Sport	73 220,00	468 881,00
Zájmová činnost	11 770,00	332 496,00
Zdravotnictví	0,00	1 926,00
Bytové hospodářství	6 103 501,00	5 828 999,46
Veřejné osvětlení	16 928,00	782 502,00
Pohřebnictví	73 948,00	84 368,31
Zásobování teplem	1 970 481,46	4 688 106,68
Územní rozvoj	0,00	63 327,00
Ochrana ovzduší a půdy	0,00	0,00
Odpady	357 413,50	2 130 100,20
Veřejné prostranství	65 417,00	5 098 776,93
Sociální zabezpečení	0,00	0,00
Sociální služby	225 818,00	1 255 439,10
Krizové stavy	0,00	0,00
Hasiči a městská policie	234 081,00	11 511 393,14
Zastupitelstvo	0,00	2 234 645,05
Správa úřadu	61 144,77	10 487 144,85
Mezinárodní spolupráce	0,00	0,00

Závěrečný účet**Zpráva o hospodaření Města Jevíčka za rok 2017 v porovnání s roky 2015 a 2016**

Daně, pojištění a úroky	993,87	3 319 973,61
Ostatní finanční operace	0,00	3 132,00
Ostatní nezařazené	10 000,00	0,00
Celkem	71 867 755,78	69 116 246,90

Příjmy z financování	7 281 967,47	0,00
Výdaje z financování	0,00	5 987 728,00
CELKEM	79 149 723,25	75 103 974,90

5. Pohledávky k 31.12.2017 v Kč

Účet - popis	2015	2016	2017
311 - Odběratelé	1 116 433,49	246 225,41	939 927,09
314 - Krátkodobé poskytnuté zálohy	905 850,00	869 200,00	606 220,00
315 - Jiné pohledávky z hl. činnosti	1 811 611,55	1 094 999,63	901 451,76
346 - Pohled. za vyb.ústř.vlád. instituce	0,00	27 289,00	0,00
348 - Pohled. za vyb.míst.vlád. instituce	0,00	0,00	8 250,00
373 - Poskytnuté zálohy na transfery	0,00	0,00	639 100,00
377 - Ostatní krátkodobé pohledávky	275 339,00	253 046,73	181 505,93
CELKEM	4 109 234,04	2 490 760,77	3 276 454,78
Z toho: Opravné položky k pohl	-314 954,41	-333 493,89	-409 070,15

Nejvyšší pohledávku z účtu odběratelé-311 tvoří pohledávka za prodej dřeva-616 847,00 Kč. Účet 315 představuje pohledávky za poplatek za svoz komunálního odpadu (422 004,35 Kč), za poplatek ze psů (8 303,- Kč), za poplatek za užívání veřejného prostranství (1 440,- Kč) a pohledávku vůči PBH Jevíčko (469 704,41 Kč).

Na účtu 314 jsou zaúčtovány poskytnuté zálohy za energie.

8 250,- Kč je částka za činnost městské policie za měsíc prosinec v sousední obci-účet 348.

Účet 373 jsou dotace, které město poskytlo nevýdělečným organizacím a které nebyly k 31.12.2017 vyúčtovány. (Oproti rokům 2015 a 2016 změněna metodika účtování.)

Pohledávky z účtu 377 tvoří za vydané faktury 33 820,93 Kč, pohledávka vůči soc. fondu činí 9 694,- Kč, přefakturované pohledávky a pohledávky za vybudování infrastruktury Vrchlického tvoří 137 991,- Kč.

6. Závazky k 31.12.2017 v Kč

Účet - popis	2015	2016	2017
321 - Dodavatelé	611 655,25	946 813,44	568 219,41
324 - Krátkodobé přijaté zálohy	14 901,88	14 901,88	14 901,88
331 - Zaměstnanci	832 524,00	926 893,00	1 092 539,00
336 - Sociální pojištění	310 747,00	350 021,00	407 725,00
337 - Zdravotní pojištění	134 633,00	151 555,00	175 555,00
342 - Ost.daně, popl.a jiná peněž. pln.	91 425,00	122 055,00	136 255,00

Závěrečný účet**Zpráva o hospodaření Města Jevíčka za rok 2017 v porovnání s roky 2015 a 2016**

343 - Daň z přidané hodnoty	375 797,39	399 994,92	726 500,02
349 - Závazky k vyb. míst.vlád. inst.	0,00	3 000,00	0,00
374 - Přijaté zálohy na transfery	0,00	132,00	24 072,00
378 - Ostatní krátkodobé závazky	739 295,00	0,00	21 443,00
CELKEM	3 110 978,52	2 915 366,24	3 167 210,31

Účet 321 tvoří závazky z přijatých faktur po 1.1.2018, které účetně spadají do období roku 2017.

Přijaté zálohy – účet 324 jsou zálohy přijaté za pronájem kanceláře od Úřadu práce.

Účty 331, 336, 337, 342 souvisí s povinnostmi města jako zaměstnavatele, jsou to závazky stahující se k platům za měsíc prosinec 2017.

Účet 343 – daň z přidané hodnoty je závazek města jako plátce DPH.

Zálohy na transfery- účet 374 představuje nevyčerpanou zálohu určenou na výdaje související s volbou prezidenta.

Účet 378 tvoří deponovaný plat a penzijní pojištění zaměstnanců za měsíc prosinec.

7. Fondy

Sociální fond

Příjem fondu byl ve výši 496 000,- Kč-schváleno zastupitelstvem.

Výdaje fondu se řídily rozpočtem sestaveným v souladu s platnou kolektivní smlouvou. Nejvyšší výdaje byly za stravenky zaměstnanců, penzijní pojištění a za zájezd do Maďarska pro zaměstnance.

Název fondu	Počáteční stav	Zůstatek k 31.12.
419 20 - Ostatní fondy; soc. fond	256 568,50	233 550,37
CELKEM	256 568,50	233 550,37

8. Stav na účtech k 31.12.2017 v Kč

Účet - název	Počáteční stav	Zůstatek k 31.12.
231 08 - Základní běžný účet ÚSC; ZBÚ - výdaje	7 581 120,73	2 674 564,23
231 20 - Základní běžný účet ÚSC; ZBÚ - příjmy	1 349 858,64	4 916 056,12
231 21 - Základní běžný účet ÚSC; ZBÚ-spořitelna	2 153 661,12	8 116 926,02
231 22 - Základní běžný účet ÚSC; ZBÚ ČNB	1 451 163,95	948 807,55
236 11 - Běžné účty fondů ÚSC; sociální fond	322 157,50	247 356,37
CELKEM	12 857 961,94	16 903 710,29

9. Hospodaření příspěvkových organizací v roce 2017 v Kč

Přísp. org.	Rezervní fond	Fond odměn	Výsl. hospodaření
ZUŠ	106 535,99	50 000,00	156 535,99
PBH	1 094,18	273,55	1367,73
ZŠ	10 272,49	0,00	10 272,49
MŠ	10 144,50	0,00	10 144,50

Závěrečný účet**Zpráva o hospodaření Města Jevíčka za rok 2017 v porovnání s roky 2015 a 2016****10. Stav majetku k 31.12.2017 v Kč**

Účet - popis	Počáteční stav	Obrat	Konečný stav
Dlouhodobý nehmotný majetek			
013 - Software	702 435,00	-69 980,00	632 455,00
018 - Drobný dlouhodobý nehmotný majetek	752 743,69	-37 013,00	715 730,69
019 - Ostatní dlouhodobý nehmotný majetek	894 940,00	0,00	894 940,00
Dlouhodobý hmotný majetek odpisovaný			
021 - Stavby	409 397 053,27	8 069 622,50	417 466 675,77
022 - Samostatné hmotné movité věci a soubory	20 267 346,37	8 672 844,00	28 940 190,37
028 - Drobný dlouhodobý hmotný majetek	7 602 998,82	436 057,27	8 039 056,09

Účet - popis	Počáteční stav	Obrat	Konečný stav
Dlouhodobý hmotný majetek neodpisovaný			
031 - Pozemky	43 907 894,02	-1 869 930,90	42 037 963,12
032 - Kulturní předměty	116 461,00	0,00	116 461,00
036 - Dlouhodobý hmotný majetek určený k prodeji	0,00	53 440,00	53 440,00
Nedokončený a pořizovaný dlouhodobý majetek			
041 - Nedokončený dlouhodobý nehmotný majetek	646 030,00	0,00	646 030,00
042 - Nedokončený dlouhodobý hmotný majetek	12 556 578,53	5 358 151,54	17 914 730,07
z toho: oprávky k majetku celkem		-136 816 464,28	

zpracovala: Ing. Jana Bartuňková, finanční odbor
schválil: Dušan Pávek, dipl. um., starosta

vyvěšeno:
sňato:



PARDUBICKÝ KRAJ

Krajský úřad

Odbor finanční

Z P R Á V A

o výsledku přezkoumání hospodaření za rok 2017

města Jevíčko

IČ: 00276791

Přezkoumání se uskutečnilo ve dnech:

od 6. listopadu 2017 do 7. listopadu 2017 jako dílčí přezkoumání
od 7. března 2018 jako konečné přezkoumání

Přezkoumání hospodaření za rok ve smyslu ustanovení § 42, § 53 (týká se DSO) zákona č. 128/2000 Sb., o obcích, ve znění pozdějších předpisů a v souladu se zákonem č. 420/2004 Sb., o přezkoumávání hospodaření územních samosprávných celků a dobrovolných svazků obcí, ve znění pozdějších předpisů a **bylo zahájeno dne 16.8.2017 Krajským úřadem Pardubického kraje doručením písemného oznámení.**

Přezkoumané období od 1.1.2017 do 31.12.2017.

- 1. Dílčí přezkoumání bylo vykonáno na úřadu města od 6.11. do 7.11.2017**
- 2. Konečné přezkoumání bylo vykonáno na úřadu města dne 7. 3.2018**

Přezkoumání vykonaly:

- kontrolor pověřený řízením přezkoumání: **Eva Baťková**
- kontroloři:
 - Miroslava Pleskotová

Pověření k přezkoumání ve smyslu § 5 č. 420/2004 Sb. a § 4 a §6 zákona č. 255/2012 Sb. vydal Krajský úřad Pardubického kraje dne 3. 7. 2017.

Přezkoumání bylo vykonáno výběrovým způsobem.

Při přezkoumání byli přítomni: Dušan Pávek, dipl. um. - starosta města

Bc. Sedlák Pavel - tajemník úřadu

Ing. Jana Bartuňková - vedoucí finančního odboru

Mgr. Miroslav Šafář - místostarosta města

Předmět přezkoumání:

Předmětem přezkoumání hospodaření jsou oblasti hospodaření uvedené v § 2 odst. 1 a 2 zákona č. 420/2004 Sb. posouzené podle hledisek uvedených v § 3 tohoto zákona.

Při posuzování jednotlivých právních úkonů se vychází ze znění právních předpisů platných ke dni uskutečnění tohoto úkonu.

Podle ustanovení § 2 odst. 3 zákona č. 420/2004 Sb. nebyly předmětem přezkoumání údaje, na které se vztahuje povinnost mlčenlivosti podle daňového řádu.

Poslední kontrolní úkon vzdáním se práva podat námitky byl učiněn dne 7.3.2018

A. Výsledek dílčích přezkoumání

A.I. Chyby a nedostatky v průběhu dílčích přezkoumání za 2017

nebyly zjištěny chyby a nedostatky.

A.II. Ostatní chyby a nedostatky

Při přezkoumání hospodaření nebyly zjištěny chyby a nedostatky.

B. Oblasti přezkoumání, u kterých nebyly zjištěny chyby a nedostatky

podle ustanovení § 10 odst. 3 písm. a) zákona č. 420/2004 Sb., které jsou uvedeny v členění podle ustanovení § 2 odst. 1 a 2 uvedeného zákona:

1. Ustanovení § 2 odst. 1 písm. a) plnění příjmů a výdajů rozpočtu včetně peněžních operací, týkajících se rozpočtových prostředků
- přezkoumán: Ano
2. Ustanovení § 2 odst. 1 písm. b) finanční operace, týkající se tvorby a použití peněžních fondů
- přezkoumán: Ano
3. Ustanovení § 2 odst. 1 písm. c) náklady a výnosy podnikatelské činnosti územního celku
- přezkoumán: Ano
4. Ustanovení § 2 odst. 1 písm. d) peněžní operace, týkající se sdružených prostředků vynakládaných na základě smlouvy mezi dvěma nebo více územními celky, anebo na základě smlouvy s jinými právníckými nebo fyzickými osobami
- přezkoumán: Ano
5. Ustanovení § 2 odst. 1 písm. e) finanční operace, týkající se cizích zdrojů ve smyslu právních předpisů o účetnictví
- přezkoumán: Ano
6. Ustanovení § 2 odst. 1 písm. f) hospodaření a nakládání s prostředky poskytnutými z Národního fondu a s dalšími prostředky ze zahraničí poskytnutými na základě mezinárodních smluv
- přezkoumán: Ano

7. Ustanovení § 2 odst. 1 písm. g) vyúčtování a vypořádání finančních vztahů ke státnímu rozpočtu, k rozpočtům krajů, k rozpočtům obcí, k jiným rozpočtům, ke státním fondům a k dalším osobám
- přezkoumán: Ano
8. Ustanovení § 2 odst. 2 písm. a) nakládání a hospodaření s majetkem ve vlastnictví územního celku
- přezkoumán: Ano
9. Ustanovení § 2 odst. 2 písm. b) nakládání a hospodaření s majetkem státu, s nímž hospodaří územní celek
- přezkoumán: Ano
10. Ustanovení § 2 odst. 2 písm. c) zadávání a uskutečňování veřejných zakázek, s výjimkou úkonů a postupů přezkoumaných orgánem dohledu podle zvláštního právního předpisu
- přezkoumán: Ano
11. Ustanovení § 2 odst. 2 písm. d) stav pohledávek a závazků a nakládání s nimi
- přezkoumán: Ano
12. Ustanovení § 2 odst. 2 písm. e) ručení za závazky fyzických a právnických osob
- přezkoumán: Ano
13. Ustanovení § 2 odst. 2 písm. f) zastavování movitých a nemovitých věcí ve prospěch třetích osob
- přezkoumán: Ano
14. Ustanovení § 2 odst. 2 písm. g) zřizování věcných břemen k majetku územního celku
- přezkoumán: Ano
15. Ustanovení § 2 odst. 2 písm. h) účetnictví vedené územním celkem
- přezkoumán: Ano
16. Ustanovení § 2 odst. 2 písm. i) ověření poměru dluhu územního celku k průměru jeho příjmů za poslední 4 rozpočtové roky podle právního předpisu upravujícího rozpočtovou odpovědnost
- přezkoumán: Ano
17. Ustanovení § 9 Kontrola nakládání s příspěvkem a se svěřeným majetkem
- přezkoumán: Ano

C. Plnění opatření k odstranění nedostatků zjištěných v předchozím roce

C.I. Při přezkoumání hospodaření územního celku v předchozím roce

nebyly zjištěny chyby a nedostatky.

D. Závěr z přezkoumání hospodaření za rok 2017

D.I. Při přezkoumání hospodaření města za rok 2017 podle § 2 a § 3 zákona č. 420/2004 Sb.

⇒ nebyly zjištěny chyby a nedostatky

D.II. Upozornění na případná rizika, která lze dovodit ze zjištěných chyb a nedostatků, která mohou mít negativní dopad na hospodaření územního celku v budoucnu:

Při přezkoumání hospodaření nebyla zjištěna žádná závažná rizika, která by mohla mít negativní dopad na hospodaření územního celku v budoucnosti.

D.III. Poměrové ukazatele zjištěné při přezkoumání hospodaření:

- a) podíl pohledávek na rozpočtu územního celku 2,26 %
- b) podíl závazků na rozpočtu územního celku 12,37 %
- c) podíl zastaveného majetku na celkovém majetku územního celku 0 %

D.IV. Dluhové pravidlo podle zákona o rozpočtové odpovědnosti

Dluh města Jevíčko nepřekročil 60% průměru jeho příjmů za poslední 4 rozpočtové roky podle právního předpisu upravujícího rozpočtovou odpovědnost.

D.V. Ostatní sdělení pro přezkoumávaný územní celek

Jevíčko dne 7. března 2018

Jména a podpisy kontrolorů zúčastněných na přezkoumání hospodaření:

Eva Bařková
.....
kontrolor pověřený řízením přezkoumání

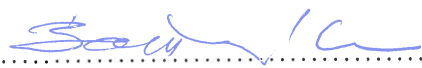
.....
podpis kontrolora pověřeného řízením
přezkoumání

Miroslava Pleskotová
.....
kontrolor

.....
podpis kontrolora

Tato zpráva o výsledku přezkoumání:

- je návrhem zprávy o výsledku přezkoumání hospodaření a je možno ke zjištění v ní uvedeném podat písemné stanovisko ve lhůtě do 15 dnů ode dne předání zprávy kontrolorovi pověřenému řízením přezkoumání. Konečným zněním zprávy se stává tento návrh okamžikem marného uplynutí lhůty stanovené v § 6 odst. 1 písm. d) zákona č. 420/2004 Sb. k podání písemného stanoviska kontrolorovi pověřenému řízením přezkoumání. Kontrolor pověřený řízením přezkoumání může v odůvodněném případě stanovit lhůtu delší,

- se vyhotovuje ve dvou stejnopisech, přičemž se jeden stejnopis předává statutárnímu zástupci kontrolovaného subjektu a druhý stejnopis se zakládá do příslušného spisu Krajského úřadu Pardubického kraje,
- při kontrolované agendě bylo zjištěno, že ve sledovaném období byly uplatněny celkem 4 požadavky dle zákona č. 106/1999 Sb., o svobodném přístupu k informacím,
- nedílnou součástí zprávy je seznam dokumentů využitých při přezkoumání a uvedených v příloze,
- s obsahem zprávy o výsledku přezkoumání hospodaření města Jevíčko o počtu 13 stran byl seznámen a její stejnopis převzal starosta Dušan Pávek, dipl. um.

V kontrolovaném období ÚSC, dle prohlášení zástupců ÚSC, nehospodařil s majetkem státu, neručil svým majetkem za závazky fyzických a právnických osob, nezastavil movitý a nemovitý majetek, neuzavřel smlouvu o výpůjčce týkající se nemovitého majetku, smlouvu o přijetí nebo poskytnutí úvěru nebo půjčky, smlouvu o převzetí dluhu nebo ručitélského závazku, smlouvu o přistoupení k závazku a smlouvu o sdružení, nekoupil ani neprodal cenné papíry, obligace, neuskutečnil majetkové vklady. Územní celek uskutečnil veřejné zakázky.

Poučení:

Územní celek je ve smyslu ustanovení § 13 odst. 1 písm. b) zákona č. 420/2004 Sb. povinen přijmout opatření k nápravě chyb a nedostatků uvedených v této zprávě o výsledku přezkoumání hospodaření a podat o tom písemnou informaci přezkoumávajícímu orgánu, a to nejpozději do 15 dnů po projednání této zprávy spolu se závěrečným účtem v orgánech územního celku.

Územní celek je dále ve smyslu ustanovení § 13 odst. 2 zákona č. 420/2004 Sb., povinen v informacích podle ustanovení § 13 odst. 1 písm. b) téhož zákona uvést lhůtu, ve které podá příslušnému přezkoumávajícímu orgánu písemnou zprávu o plnění přijatých opatření, a v této lhůtě příslušnému přezkoumávajícímu orgánu uvedenou zprávu zaslat.

Nesplněním těchto povinností se územní celek dopustí přestupku podle ustanovení § 14 odst. 1 písm. b) a c) zákona č. 420/2004 Sb. a za to se uloží územnímu celku podle ustanovení § 14 odst. 2 zákona č. 420/2004 Sb. pokuta do výše 50.000 Kč.

Dušan Pávek, dipl. um.

.....
starosta města

Bc. Sedlák Pavel

.....
tajemník úřadu

Ing. Jana Bartuňková

.....
vedoucí finančního odboru

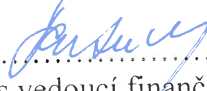

Město Jevíčko
Palackého nám. 1
569 43 Jevíčko
IČ: 00276791 • DIČ: CZ00276791
.....
podpis starosty města

.....
podpis tajemníka úřadu

.....
podpis vedoucí finančního odboru

Mgr. Miroslav Šafář

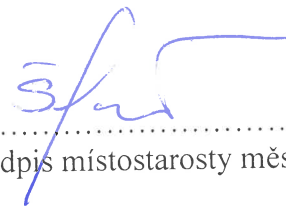
.....
místostarosta města



.....
podpis místostarosty města

Převzal:

Dušan Pávek, dipl. um.

.....
starosta města



.....
podpis starosty města

Město Jevíčko
© Palackého nám. 1
569 43 Jevíčko
IČ: 00276791 • DIČ: CZ00276791

Příloha ke zprávě o výsledku přezkoumání hospodaření za rok 2017.

Označení všech dokladů a jiných materiálů využitých při přezkoumání:

Návrh rozpočtu

- Zveřejněn na úřední desce a internetových stránkách od 1. 12. 2016 do 19. 12. 2016.

Rozpočtová opatření

- RO č. 1 schváleno RO dne 20. 3. 2017, zveřejněno 5. 4. 2017
- RO č. 2 schváleno ZO dne 10. 4. 2017, zveřejněno 13. 4. 2017
- RO č. 3 schváleno ZO dne 15. 5. 2017, zveřejněno 29. 5. 2017
- RO č. 4 schváleno ZO dne 12. 6. 2017, zveřejněno 13. 6. 2017
- RO č. 5 schváleno ZO dne 26. 6. 2017, zveřejněno 30. 6. 2017
- RO č. 6 schváleno ZO dne 7. 8. 2017, zveřejněno 16. 8. 2017
- RO č. 7 schváleno ZO dne 11. 9. 2017, zveřejněno 11. 9. 2017
- RO č. 8 schváleno ZO dne 13. 10. 2017, zveřejněno 13. 10. 2017
- RO č. 9 schváleno ZO dne 13.11.2017 , zveřejněno dne 20.11.2017
- RO č. 10 schváleno ZO dne 11.12.2017, zveřejněno dne 12.12.2017
- RO č. 11 schváleno RO dne 29.12.2017, zveřejněno dne 16.1.2018
- rozpočtová opatření byla předána jak v návrhu tak ve zpracování v účetním programu FENIX
- do výkazu byla rozpočtová opatření zavedena ve schválené podobě

Rozpočtový výhled

- Na období 2018 - 2019 - návrh zveřejněn od 24. 2. 2017 do 14. 3. 2017, schváleno ZO dne 13. 3. 2017 a zveřejněno na internetových stránkách města od 13. 3. 2017

Schválený rozpočet

- Rozpočet na r. 2017 schválen ZO dne 19. 12. 2016. Příjmy ve výši 51 210 700 Kč, příjmy z půjček 7 000 000 Kč, příjmy celkem ve výši 58 210 700 Kč. Výdaje ve výši 50 587 870 Kč, splátky půjček 5 707 730 Kč, výdaje celkem ve výši 56 295 600 Kč. Převod do sociálního fondu ve výši 496 000 Kč.
- Závazným ukazatelem je určen paragraf.
- Rozpočet zanesen do výkazu FIN 2 - 12 M, bez příjmů z půjček. Dodatečně opraveno v 04/2017.

Stanovení závazných ukazatelů zřízeným organizacím

- Schváleny ZO dne 19. 12. 2016 a oznámeny MŠ, ZŠ a ZUŠ Jevíčko dne 21. 12. 2016.
- Závazný ukazatel pro MŠ ve výši 1 200 000 Kč, závazný ukazatel pro ZŠ ve výši 3 050 000 Kč a závazný ukazatel pro ZUŠ ve výši 100 000 Kč, navýšení pro ZUŠ oznámeno 12. 4. 2017 ve výši 19 000 Kč a 13. 6. 2017 ve výši 5 000 Kč.
- Dne 21. 12. 2016 oznámen PO Podniku bytového hospodářství odvod z činnosti ve výši 2 500 000 Kč.
- Provedena kontrola zavedení na položku 5331 – § 3111 MŠ, § 3113 ZŠ, § 3231 ZUŠ a položku 2122 § 3612 Odvod PO ve výkazu FIN 2- 12 M.

Závěrečný účet

- Návrh zveřejněn na úřední desce a internetových stránkách od 26. 4. 2017 do 16. 5. 2017, projednán vč. zprávy o výsledku přezkoumání hospodaření obce za r. 2016 a schválen usnesením ZO ze dne 15. 5. 2017 bez výhrad. Po schválení zveřejněno od 16. 5. 2016.

Bankovní výpis

- vedený u KB, a.s. příjmový účet č.ú. 19-2526591/0100 ve výši zůstatku 6 937 853,12 Kč k 30.9.2017
- za období 8-10/2017 včetně účtování příjmů na výše uvedeném účtu

Bankovní výpis

- Výpis z bankovního účtu č. 2526591/0100 vedeného u Komerční banky, a.s. ze dne 30. 9. 2017 ve výši 5 955 624,83 Kč.

Dohoda o hmotné odpovědnosti

- Uzavřena dne 2. 1. 2008 - pracovnice matriky MěÚ Jevíčko - finanční prostředky. Uzavřena dne 1. 1. 2010 - finanční hotovost. Uzavřena dne 5. 9. 2012 - finanční hotovost. Uzavřena dne 3. 2. 1992 - hotovost a ceniny.

Evidence poplatků

- na místní poplatky za odpady a ze psů vedena v účetním programu FENIX

Faktura

- Přijaté faktury č. 721 - 840 za období 08 - 09/2017 včetně zaúčtování předpisu
-
- fa č. 735 - za odstranění odpadu (suti) - předpis zaúčtován dokladem č. 200755 dne 9. 8. 2017, uhrazena dne 10. 8. 2017 z účtu KB č. 2526591/0100, č. výpisu 117 - úhrada zaúčtována dokladem č. 101131
- fa č. 747 - za odstranění odpadu (tríděný) - předpis zaúčtován dokladem č. 200747 dne 9. 8. 2017, uhrazena dne 25. 8. 2017 z účtu KB č. 2526591/0100, č. výpisu 124 - úhrada zaúčtována dokladem č. 101172
- fa č. 789 - synagoga oprava dřevěné podlahy - předpis zaúčtován dokladem č. 200789 dne 31. 8. 2017, uhrazena dne 7. 9. 2017 z účtu KB č. 2526591/0100, č. výpisu 130 - úhrada zaúčtována dokladem č. 101237

Faktura

- vydané za období 8 - 9/2017 v číselné řadě 1700263-1700343 včetně zaúčtování pohledávky

Inventurní soupis majetku a závazků

- Inventarizační zpráva o provedené fyzické a dokladové inventarizaci k 31.12.2017 ze dne 5.2.2018
- Inventurní soupisy majetku a závazků k 31.12.2017
- Zápis z instruktáže inventarizační komise ze dne 13.12.2017
- Plán inventur na rok 2017 ze dne 1.11.2017 včetně jmenování inventarizačních komisí, schválený radou města dne 8.11.2017

Knih došlých faktur

- na rok 2017 vedena v účetním programu FENIX

Knih odeslaných faktur

- na rok 2017 vedena v účetním programu FENIX

Mzdová agenda

- Doložena rekapitulace mezd 9/2017
- Zaúčtováno dokladem č. 110051 dne 30. 9. 2017

Odměňování členů zastupitelstva

- O odměnách neuvolněným členům ZO bylo rozhodnuto na zasedání ZO dne 19. 12. 2016. Odměna uvolněného starosty a místostarosty města byla stanovena v souladu s nař. vlády č. 37/2003 Sb., ve znění pozdějších předpisů.
- Odměna starosty a místostarosty ověřena na výplatní lístky za období 09/2017. Kontrola vyplácení odměny všech zastupitelů byla dále ověřena na mzdové listy zastupitelů.
- počet obyvatel k 1. 1. 2017: cca 2 840

- počet zastupitelů: 15

Pokladní doklad

- Pokladna č. 1 - příjmová vedena v programu FENIX:
- - příjmové pokladní doklady č. 1391 - 1460, výdajový pokladní doklad č. 27 - 28 za období 07/2017.
- - příjmové pokladní doklady č. 1461 - 1494, výdajový pokladní doklad č. 29 za období 07/2017.
- - příjmové pokladní doklady č. 1577 - 1612, výdajový pokladní doklad č. 32 za období 09/2017.
-
- Pokladna č. 2 - výdajová vedena v programu FENIX:
- - příjmové pokladní doklady č. 20 - 25, výdajové pokladní doklady č. 336 - 411 za období 08 - 09/2017.
-
- Městská knihovna Jevíčko - vedena ručně:
- Příjmový doklad č. P3, výdajový doklad č. V39 - V50 za období 16. 8. - 17. 9. 2017
- Zůstatek pokladny dne 17. 9. 2017 ve výši 1 998 Kč.

Pokladní kniha (deník)

- Za hlavní činnost vedeny dvě pokladny - příjmová a výdajová. Výdajová pokladna předložena za období 08 - 09/2017, příjmová pokladna za období 07 - 09/2017.
- Zůstatek příjmové pokladny k 30. 9. 2017 je nulový. Zůstatek pokladní hotovosti ve výdajové pokladně uvedený v pokladní knize ve výši 100 000 Kč ověřen a souhlasí se zůstatkem rozvahového účtu 261 ke dni 30. 9. 2017.
-
- Předložena pokladní kniha Městské knihovny Jevíčko za období 16. 8. - 17. 9. 2017 - vedena ručně.

Příloha rozvahy

- k 30.9.2017, k 31.12.2017

Rozvaha

- k 30.9.2017, k 31.12.2017

Účetní doklad

- o zaúčtování předpisu pohledávky na místní poplatek za odpady a ze psů účetním dokladem č. 510001 ze dne 1.1.2017 účetním zápisem 315/606

Účtový rozvrh

- na rok 2017 v účetním programu FENIX - výpis používaných účtů

Výkaz pro hodnocení plnění rozpočtu

- k 30.9.2017, k 31.12.2017

Výkaz zisku a ztráty

- k 30.9.2017, k 31.12.2017

Rozvaha zřízených příspěvkových organizací

- Sestavená k 30. 9. 2017

Výkaz zisku a ztráty zřízených příspěvkových organizací

- Sestavený k 30. 9. 2017

Dohody o pracovní činnosti

- Uzavřená dne 1. 8. 2017 - komplexní zajištění a vedení přestupkové komise města Jevíčko ve funkci předsedkyně

Dohody o provedení práce

- Uzavřená dne 28. 8. 2017 - spolupráce na Anketním dotazníku k PR MPZ Jevíčko na rok 2018

Pracovní smlouvy včetně platových výměrů

- Pracovní smlouva ze dne 1. 6. 2017 - strážník městské policie, platový výměr ze dne 1. 6. 2017, změna 1. 7. 2017

Smlouvy a další materiály k poskytnutým účelovým dotacím

- dotace z rozpočtu města poskytované na základě grantového systému - programu, termín podání žádostí do 16.1.2017
- zveřejněno způsobem umožňujícím dálkový přístup dne 15.9.2016 do doby přezkoumání
- veřejnoprávní smlouva č. 43/2017 ze dne 25.4.2017 o poskytnutí dotace z rozpočtových prostředků města pro Gymnázium Jevíčko ve výši 20 000,00 Kč na organizaci oslav 120. let výročí založení, Termín vyúčtování do 15.1.2018, doložka o schválení - schválila rada města dne 3.4.2017
- veřejnoprávní smlouva č. 37 ze dne 10.3.2017 o poskytnutí dotace z rozpočtových prostředků města pro SDH Jevíčko ve výši 26 400,00 Kč na zajištění soutěže hasičské mládeže, dorostu, termín vyúčtování do 15.1.2018, doložka o schválení - schválilo ZO města dne 15.2.2017
- veřejnoprávní smlouva č. 36 ze dne 10.3.2017 o poskytnutí dotace z rozpočtových prostředků města pro SDH Jevíčko ve výši 25 400,00 Kč na Pohár Malé Hané a soutěž o poháry hejtmánů Pk a Jmk, termín vyúčtování do 15.1.2018, doložka o schválení - schválilo ZO města dne 15.2.2017
- kontrola účtování - účet 373

Smlouvy a další materiály k přijatým účelovým dotacím

- dotace na úhradu výdajů souvisejících s konáním voleb do Poslanecké sněmovny konaných ve dnech 20. a 21. října 2017 - ÚZ 98071 ve výši 59 247,00 Kč, příjem dotace zaúčtován na položku 4111 včetně úpravy rozpočtu, kontrola čerpání a uznatelnost výdajů bez nedostatků, dotace vyčerpána ve výši 69 668,00 Kč , požadavek na pokrytí ve výši 10 421,00 Kč

Smlouvy a další materiály k přijatým účelovým dotacím

- smlouva ze dne 13.9.2017 o poskytnutí dotace z Programu "Podpora budování infrastruktury cestovního ruchu v Pardubickém kraji II" z rozpočtových prostředků kraje na investiční akci "Sociální zázemí a WC pro lokalitu Panského dvora" ve výši 950 000,00 Kč (nejvýše 70% ze skutečných nákladů), termín použití a vyúčtování dotace do 31.10.2017, vyúčtování předloženo ze dne 15.9.2017, celkové náklady na akci ve výši 1 450 349,00 Kč bez DPH , kontrola čerpání a uznatelnost výdajů bez nedostatků (kontrola faktur včetně jejich úhrady na BV), dodržen procentní podíl dotace (podíl obce ve výši 65,50% , podíl města 34,50%, počítáno z ceny bez DPH)
- smlouva ze dne 5.9.2017 o poskytnutí dotace z programu - Podpora stavení obnovy a restaurování kulturních památek a drobných objektů památkového charakteru v Pardubickém kraji na rok 2047 na neinvestiční akci "Jevíčko, synagoga, oprava kúru" ve výši 80 000,00 Kč (ve výši 80% ze skutečných nákladů), termín použití do 30.11.2017, termín vyúčtování do 12.12.2017, dofinancování akce v minimální částce do 100 000,00 Kč, vyúčtování předloženo ze dne 23.10.2017, kontrola čerpání a uznatelnost výdajů bez nedostatků, celkové výdaje ve výši 144 904,00 Kč, podíl poskytnuté dotace ve výši 55,21 % (kontrola faktury včetně její úhrady na BV)

Smlouvy nájemní

- pachtovní smlouva ze dne 2.10.2017 na pronájem pozemku par.č. 4816 orná půda o výměře 1437 m² za výši pachtovné 572,42 Kč za hospodářský rok

- doložka dle zákona o obcích - záměr zveřejněn ve dnech 17.7. - 2.8.2017, RM schválila dne 28.8.2017

Smlouvy o převodu majetku (koupě, prodej, směna, převod)

- kupní smlouva ze dne 18.10.2017 na nákup pozemků par.č. 154/4 o výměře 627 m², 154/6 o výměře 727m² - trvalý travní porost ve výši kupní ceny 300 000,00 Kč
- doložka dle zákona na obcích - ZM schválilo dne 16.10.2017
- právní účinky vkladu vznikly dne 18.10.2017
- zařazeno do majetku účetním dokladem č. 510054 ze dne 18.10.2017 ve výši kupní ceny
-
- kupní smlouva ze dne 15.9.2017 na prodej pozemků par.č. 4236/3 o výměře 677 m² a 4237/4 o výměře 4 m² za kupní cenu ve výši 412 005,00 Kč s DPH
- doložka dle zákona o obcích - záměr zveřejněn ve dnech 25.9.-11.10.2015, ZM schválilo dne 11.9.2017
- právní účinky vkladu vznikly dne 22.9.2017
- vyřazení z majetkové a účetní evidence účetním dokladem č. 510045 ze dne 21.9.2017 účetním zápisem 554/031 ve výši 338 573,12 Kč
-
- kupní smlouva ze dne 7.9.2017 na prodej pozemků par.č. 3568 - ostatní plocha, p.č. 3587 - ostatní plocha, p.č. 55 - zahrada a p.č. 56 - zahrada za kupní cenu ve výši 275 275,00 Kč s DPH
- doložka dle zákona o obcích - záměr o prodeji zveřejněn ve dnech 29.6. - 17.7.2017, prodej schválen ZM dne 7.8.2017
- právní účinky vkladu vznikly dne 22.9.2017
- vyřazení z majetkové a účetní evidence dokladem č. 510045 ze dne 21.9.2017 účetním zápisem 554/031 ve výši 17 890,00 Kč a 5 818,00 Kč
-
- směnná smlouva ze dne 13.7.2017 na směnu pozemků par.č. 4172 - orná půda o výměře 3 265 m² a 4206/1 o výměře 2998 m² bez další úplaty
- doložka dle zákona o obcích - záměr zveřejněn v termínu od 26.5. - 11.6.2017, schválilo ZM dne 12.6.2017
- právní účinky vkladu vznikly dne 1.9.2017
- zařazení a vyřazení pozemků do účetní evidence dokladem č. 510038 ze dne 31.8.2017 účetním zápisem 031/042 ve výši 44 337,81 Kč a 554/031 ve výši 31 598,92 Kč, účtováno jak o nákladech tak o výnosech

Smlouva o přijetí úvěru

ze dne 19.12.2017 od ČS, a.s. ve výši 5 500 000,00 Kč na projekty uskutečněné v roce 2018, doložka dle zákona o obcích - ZO schválilo dne 11.12.2017, zatím nečerpáno

Dokumentace k veřejným zakázkám

- na akci "Zateplení bytového domu č.p. 98 v Jevíčku", nejedná se o zadávací řízení režimu zákona č. 134/2016 Sn., o zadávání veřejných zakázek
- výzva k podání nabídky do zadávacího řízení ze dne 5.4.2017 s termínem podání nabídek do 24.4.2017
- pozvánky na první jednání hodnotící komise ze dne 5.4.2017
- vysvětlení zadávací dokumentace ze dne 18.4.2017, 20.4.2017, 21.7.2017,
- protokol o otevírání obálek ze dne 24.4.2017, protokol o jednání komise ze dne 22.4.2017, ze dne 26.4.2017 výzva k objasnění či doplnění předložené nabídky,

protokol o druhém jednání komise ze dne 2.5.2017 , písemná zpráva o hodnocení nabídek ze dne 2.5.2017

- rozhodnutí o výběru dodavatele - odesláno dne 17.5.2017
- smlouva o dílo uzavřena dne 17.5.2017 ve výši 2 664 058,00 Kč s DPH, zveřejnění smlouvy na profilu zadavatele dne 26.5.2017

Vnitřní předpis a směrnice

- Směrnice č. 4-F/2013 - Schvalování účetní závěrky města
- Směrnice FO 1/2015 - Vnitřní předpis pro zpracování účetnictví
- Směrnice č. 1-F/2015 - Zásady pro poskytování cestovních náhrad + příloha č. 3 schválená ZO dne 16. 1. 2017
- Směrnice č. 5-F/2013 - Schvalování účetní závěrky příspěvkových organizací
- Směrnice č. 2-F/2013 - Směrnice k aplikaci reálné hodnoty u majetku určeného k prodeji
- Směrnice č. 5/2011 Odpisový plán
- Směrnice č. 1-F/2013 - Opravné položky k pohledávkám
- Směrnice č. 1/2010 - podrozvaha a evidence zpracování přílohy účetní závěrky
- Směrnice č. 2/2010 - pro časové rozlišování
- Směrnice č. 1-F/2016 - o finanční kontrole
- Směrnice č. 1-F/2014 - podpisové vzory
- Směrnice č. 1/09 o evidenci majetku
- Směrnice č. 4/2011 o inventarizaci

Výsledky kontrol zřízených organizací

- kontrolní protokol ze dne 7.12.2017 u Základní školy U zámečku
- kontrolní protokol ze dne 7.12.2017 u Mateřské školy
- kontrolní protokol ze dne 13.12.2017 u Základní umělecké školy
- kontrolní protokol ze dne 15.12.2017 u Podniku bytového hospodářství Jevíčko 9
- kontrolu provedl daňový poradce

Zápisy z jednání rady včetně usnesení

- Ze dne 11. 1. 2017, 23. 1. 2017, 6. 2. 2017, 20. 2. 2017, 6. 3. 2017, 20. 3. 2017, 3. 4. 2017, 24. 4. 2017, 10. 5. 2017, 22. 5. 2017, 5. 6. 2017, 19. 6. 2017, 10. 7. 2017, 31. 7. 2017, 7. 8. 2017, 28. 8. 2017, 25. 9. 2017, 23. 10.2017, 29.12.2017

Zápisy z jednání zastupitelstva včetně usnesení

- Ze dne 19. 12. 2016, 16. 1. 2017, 15. 2. 2017, 13. 3. 2017, 10. 4. 2017, 15. 5. 2017, 12. 6. 2017, 26. 6. 2017, 7. 8. 2017, 11. 9. 2017, 16. 10. 2017, 13.11. 2017, 11.12.2017

Obecně závazné vyhlášky

- OZV č. 2/2016 na místní poplatek za odpady
- OZV č. 2/2011 na místní poplatek ze psů
- OZV č. 3/2011 o místním poplatku za užívání veřejného prostranství
- OTV č. 4/2011 o místní poplatku ze vstupného
- dle výkazu FIN 2 12M jsou vybírány poplatky za odpady (položka 1340), poplatek ze psů (položka 1341), za užívání veřejného prostranství (1343)

Příznání k dani z příjmu právnických osob

- za rok 2016
- městu vznikla daňová povinnost ve výši 1 101 810,00 Kč
- kontrola účtování - dle výkazu FIN 2 12 M bylo proúčtováno v příjmech na položce 1122, ve výdajích na 6399/5365, dle výkazu rozvaha a výkaz zisku a ztráty - účet 384 a 591

Účetní závěrka r. 2016

- Účetní závěrka k 31. 12. 2016 příspěvkové organizace PBH města Jevíčka schválena RO dne 20. 2. 2017, hospodářský výsledek 16 074,77 Kč, do rezervního fondu převeden ve výši 12 858,82 Kč a do fondu odměn ve výši 3 215,95 Kč.
- Účetní závěrka k 31. 12. 2016 příspěvkové organizace MŠ města Jevíčka schválena RO dne 6. 3. 2017, hospodářský výsledek 0 Kč.
- Účetní závěrka k 31. 12. 2016 příspěvkové organizace ZŠ města Jevíčka schválena RO dne 3. 4. 2017, hospodářský výsledek 11 868,25 Kč převeden do rezervního fondu.
- Účetní závěrka k 31. 12. 2016 příspěvkové organizace ZUŠ města Jevíčka schválena RO dne 24. 4. 2017, hospodářský výsledek 82 476,76 Kč, do rezervního fondu převeden ve výši 62 476,76 Kč a do fondu odměn ve výši 20 000 Kč.
- Účetní závěrka k 31. 12. 2016 města Jevíčka schválena ZO dne 15. 5. 2017
- Předloženy protokoly o schválení účetní závěrky.

Zápisy z činnosti finančního výboru

- ze dne 3.5.2017, 8.6.2017 - hospodaření města, grantový systém

Zápisy z činnosti kontrolního výboru

- ze dne 3.5.2017, 18.10.2017 - kontrola plnění usnesení RM

sestavený k 31.12.2017
(v Kč na dvě desetinná místa)ROK MĚSÍC IČO
2017 12 00276791Název a sídlo účetní jednotky: Město Jevíčko
Palackého náměstí 1
569 43 Jevíčko

I. Rozpočtové příjmy

Paragraf	Položka		Schválený rozpočet	Rozpočet po změnách	Výsledek od počátku roku	%RS	%RpZ
a	b		1	2	3		
0000	1111	Daň z příj.fyz.osob ze závis.č	7 000 000,00	9 030 000,00	9 030 112,21	129,0	100,0
0000	1112	Daň z příj.fyz.os.z sam.výd.č.	190 000,00	229 000,00	229 237,33	120,7	100,1
0000	1113	Daň z příj.fyz.os.z kapit.výn.	650 000,00	772 000,00	772 733,40	118,9	100,1
0000	1121	Daň z příjmů právnických osob	7 500 000,00	8 228 500,00	8 228 940,49	109,7	100,0
0000	1122	Daň z příjmů práv.osob za obce	1 700 000,00	1 101 810,00	1 101 810,00	64,8	100,0
0000	1211	Daň z přidané hodnoty	15 500 000,00	16 681 500,00	16 681 546,40	107,6	100,0
0000	1332	Popl. za znečišťování ovzduší	500,00				
0000	1340	Popl.za prov.sys.likv.kom.odp.	1 530 000,00	1 550 000,00	1 550 863,49	101,4	100,1
0000	1341	Poplatek ze psů	44 000,00	51 300,00	51 525,00	117,1	100,4
0000	1343	Popl.užívání veřej.prostranst.	75 000,00	65 000,00	65 080,00	86,8	100,1
0000	1344	Poplatek ze vstupného	5 000,00				
0000	1361	Správní poplatky	600 000,00	676 400,00	685 435,00	114,2	101,3
0000	1381	daň z hazardních her	1 620 000,00	1 742 540,00	1 742 545,02	107,6	100,0
0000	1382	dobíhající odvody		51 260,00	51 260,48		100,0
0000	1383	dobíhající odvody		301 550,00	301 556,37		100,0
0000	1511	Daň z nemovitých věcí	2 800 000,00	2 888 000,00	2 888 411,30	103,2	100,0
0000	4111	Neinv.přijaté transf.z VPS SR		89 250,00	89 247,00		100,0
0000	4112	Neinv.přij.tran.ze SR-s.d.vzt.	2 965 900,00	2 965 900,00	2 965 900,00	100,0	100,0
0000	4113	Neinv.přijaté transfery ze SF		27 290,00	27 289,00		100,0
0000	4116	Ost.neinv.přij.transfery ze SR		4 413 370,00	4 413 373,40		100,0
0000	4121	Neinv.přijaté transf.od obcí		67 150,00	67 145,00		100,0
0000	4122	Neinv.přijaté transf.od krajů		699 640,00	699 641,00		100,0
0000	4216	Ost.invest.přij.transf.ze SR		6 685 370,00	6 685 371,00		100,0
0000	4221	Invest.přijaté transf.od obcí		131 000,00	131 000,00		100,0

I. Rozpočtové příjmy

Paragraf	Položka	Schválený rozpočet	Rozpočet po změnách	Výsledek od počátku roku	%RS	%RpZ
a	b	1	2	3		
0000	4222					
			239 350,00	239 349,00		100,0
1012	2131					
		290 000,00	346 800,00	346 876,64	119,6	100,0
1012						
	Podnik.a restrukt.v zem.a pot	290 000,00	346 800,00	346 876,64	119,6	100,0
1032	2111					
	Příj.z poskyt.služeb a výrobků	1 800 000,00	1 049 300,00	1 049 930,00	58,3	100,1
1032						
	Podpora produkční činnosti	1 800 000,00	1 049 300,00	1 049 930,00	58,3	100,1
1069	2212					
	Sankč.pl.přij. od jiných subj.		10 000,00	10 000,00		100,0
1069						
	Ostatní správa v zemědělství		10 000,00	10 000,00		100,0
2141	2111					
	Příj.z poskyt.služeb a výrobků	10 500,00	9 500,00	9 127,00	86,9	96,1
2141	2112					
	Příj.z prodeje zboží	49 500,00	56 500,00	56 592,00	114,3	100,2
2141						
	Vnitřní obchod	60 000,00	66 000,00	65 719,00	109,5	99,6
2144	2111					
	Příj.z poskyt.služeb a výrobků	60 000,00	77 280,00	77 281,00	128,8	100,0
2144						
	Ostatní služby	60 000,00	77 280,00	77 281,00	128,8	100,0
2169	2212					
	Sankč.pl.přij. od jiných subj.		35 000,00	35 000,00		100,0
2169						
	Ost.spr.v pr.,stav.,obch.,služ		35 000,00	35 000,00		100,0
2219	2132					
	Příj.z pronáj.ost.nemovitostí	72 600,00	88 000,00	88 054,65	121,3	100,1
2219						
	Ost.záležit.pozem.komunikací	72 600,00	88 000,00	88 054,65	121,3	100,1
2321	2132					
	Příj.z pronáj.ost.nemovitostí	900 000,00	1 319 600,00	1 319 678,00	146,6	100,0
2321						
	Odvád.a čist.odp.vod,nak.s kal	900 000,00	1 319 600,00	1 319 678,00	146,6	100,0
2341	2132					
	Příj.z pronáj.ost.nemovitostí	23 000,00	23 000,00	23 000,00	100,0	100,0
2341						
	Vodní díla v zeměděl.krajině	23 000,00	23 000,00	23 000,00	100,0	100,0
3111	2322					
	Přijaté pojistné náhrady		1 200,00	1 239,00		103,3
3111	2324					
	Přij.nekapit.příspěvky,náhrady		1 000,00	1 000,00		100,0
3111						
	Mateřské školy		2 200,00	2 239,00		101,8
3113	2322					
	Přijaté pojistné náhrady		3 700,00	3 769,00		101,9
3113						
	Základní školy		3 700,00	3 769,00		101,9
3313	2111					
	Příj.z poskyt.služeb a výrobků		730,00	732,00		100,3
3313	2132					
	Příj.z pronáj.ost.nemovitostí	2 000,00	2 000,00	2 000,00	100,0	100,0
3313						
	Film.tvorba,distr.,kina,audiov	2 000,00	2 730,00	2 732,00	136,6	100,1
3314	2111					
	Příj.z poskyt.služeb a výrobků	110 000,00	131 500,00	131 536,00	119,6	100,0
3314	2321					
	Přijaté neinvestiční dary		5 000,00	5 000,00		100,0
3314						
	Činnosti knihovnické	110 000,00	136 500,00	136 536,00	124,1	100,0
3315	2111					
	Příj.z poskyt.služeb a výrobků	2 300,00	33 470,00	33 472,00	*****	100,0
3315	2321					
	Přijaté neinvestiční dary		1 000,00	1 000,00		100,0
3315						
	Činnosti muzeí a galerií	2 300,00	34 470,00	34 472,00	*****	100,0
3319	2111					
	Příj.z poskyt.služeb a výrobků	30 300,00	109 900,00	109 955,00	362,9	100,1
3319	2139					
	Ostatní příjmy z pronáj.majet.		500,00	500,00		100,0
3319	2321					
	Přijaté neinvestiční dary	2 000,00				

I. Rozpočtové příjmy

Paragraf	Položka	Schválený rozpočet	Rozpočet po změnách	Výsledek od počátku roku	%RS	%RpZ
a	b	1	2	3		
3319	Ost. záležitosti kultury	32 300,00	110 400,00	110 455,00	342,0	100,0
3322	2111 Příj.z poskyt.služeb a výrobků	10 000,00	7 340,00	7 336,00	73,4	99,9
3322	2132 Příj.z pronáj.ost.nemovitostí	215 800,00	230 800,00	232 910,00	107,9	100,9
3322	Zachování a obnova kult.památ.	225 800,00	238 140,00	240 246,00	106,4	100,9
3341	2132 Příj.z pronáj.ost.nemovitostí	108 000,00	117 340,00	117 345,00	108,7	100,0
3341	Rozhlas a televize	108 000,00	117 340,00	117 345,00	108,7	100,0
3349	2111 Příj.z poskyt.služeb a výrobků	105 000,00	105 000,00	93 892,00	89,4	89,4
3349	2112 Příj.z prodeje zboží	65 000,00	65 000,00	76 332,00	117,4	117,4
3349	Ost.záležitosti sdělov.prostř.	170 000,00	170 000,00	170 224,00	100,1	100,1
3399	2111 Příj.z poskyt.služeb a výrobků	85 000,00	118 000,00	118 110,00	139,0	100,1
3399	2321 Přijaté neinvestiční dary	35 000,00	22 000,00	22 000,00	62,9	100,0
3399	Ost.zál.kult.,církl.,sděl.pros.	120 000,00	140 000,00	140 110,00	116,8	100,1
3412	2111 Příj.z poskyt.služeb a výrobků	60 000,00	70 500,00	72 000,00	120,0	102,1
3412	Sport.zařízení v majetku obce	60 000,00	70 500,00	72 000,00	120,0	102,1
3419	2111 Příj.z poskyt.služeb a výrobků	1 400,00	1 220,00	1 220,00	87,1	100,0
3419	Ostatní tělovýchovná činnost	1 400,00	1 220,00	1 220,00	87,1	100,0
3429	2229 Ost.přijaté vratky transferů		11 770,00	11 770,00		100,0
3429	Ost.zájmová činnost a rekreace		11 770,00	11 770,00		100,0
3612	2122 Odvody PO	2 500 000,00	2 500 000,00	2 500 000,00	100,0	100,0
3612	2329 Ostatní nedaňové příjmy j.n.	57 000,00	86 000,00	86 149,00	151,1	100,2
3612	3111 Příjmy z prodeje pozemků	1 000 000,00	3 458 150,00	3 458 155,00	345,8	100,0
3612	Bytové hospodářství	3 557 000,00	6 044 150,00	6 044 304,00	169,9	100,0
3613	2111 Příj.z poskyt.služeb a výrobků	48 400,00	56 100,00	56 197,00	116,1	100,2
3613	2132 Příj.z pronáj.ost.nemovitostí	3 000,00	3 000,00	3 000,00	100,0	100,0
3613	Nebytové hospodářství	51 400,00	59 100,00	59 197,00	115,2	100,2
3631	2111 Příj.z poskyt.služeb a výrobků	9 900,00	16 430,00	16 928,00	171,0	103,0
3631	Veřejné osvětlení	9 900,00	16 430,00	16 928,00	171,0	103,0
3632	2111 Příj.z poskyt.služeb a výrobků	45 000,00	73 840,00	73 848,00	164,1	100,0
3632	2321 Přijaté neinvestiční dary		100,00	100,00		100,0
3632	Pohřebnictví	45 000,00	73 940,00	73 948,00	164,3	100,0
3639	2111 Příj.z poskyt.služeb a výrobků	767 000,00	1 230 600,00	1 230 644,46	160,4	100,0
3639	2119 Ostatní příjmy z vlastní čin.	2 000,00	20 700,00	20 700,00	*****	100,0
3639	2131 Příjmy z pronájmu pozemků	3 100,00	6 500,00	6 536,00	210,8	100,6
3639	2321 Přijaté neinvestiční dary		5 000,00	5 000,00		100,0
3639	2324 Příj.nekapit.příspěvky,náhrady	1 000,00	1 000,00	1 000,00	100,0	100,0
3639	3111 Příjmy z prodeje pozemků		92 460,00	92 460,00		100,0
3639	3112 Příjmy z prod.ost.nemovitostí		119 580,00	119 580,00		100,0

I. Rozpočtové příjmy

Paragraf	Položka	Schválený rozpočet	Rozpočet po změnách	Výsledek od počátku roku	%RS	%RpZ
a	b	1	2	3		
3639	3113		494 560,00	494 561,00		100,0
3639		773 100,00	1 970 400,00	1 970 481,46	254,9	100,0
3721	2111		6 880,00	6 880,00		100,0
3721			6 880,00	6 880,00		100,0
3722	2111	4 000,00	8 250,00	8 250,00	206,3	100,0
3722		4 000,00	8 250,00	8 250,00	206,3	100,0
3723	2310	20 000,00	10 500,00	10 507,00	52,5	100,1
3723		20 000,00	10 500,00	10 507,00	52,5	100,1
3724	2324	18 000,00	15 300,00	15 332,00	85,2	100,2
3724		18 000,00	15 300,00	15 332,00	85,2	100,2
3725	2324	330 000,00	316 500,00	316 444,50	95,9	100,0
3725		330 000,00	316 500,00	316 444,50	95,9	100,0
3745	2111	5 000,00	13 000,00	13 001,00	260,0	100,0
3745	2321	30 000,00	49 310,00	52 416,00	174,7	106,3
3745		35 000,00	62 310,00	65 417,00	186,9	105,0
4351	2111	130 000,00	225 810,00	225 818,00	173,7	100,0
4351		130 000,00	225 810,00	225 818,00	173,7	100,0
5311	2212	5 000,00	38 300,00	38 300,00	766,0	100,0
5311	2324	1 000,00	2 670,00	2 680,00	268,0	100,4
5311		6 000,00	40 970,00	40 980,00	683,0	100,0
5512	2111	3 000,00	30 040,00	30 101,00	*****	100,2
5512	2322		140 000,00	140 000,00		100,0
5512	3113		3 000,00	3 000,00		100,0
5512	3121		20 000,00	20 000,00		100,0
5512		3 000,00	193 040,00	193 101,00	*****	100,0
6171	2111	3 500,00	20 250,00	30 422,90	869,2	150,2
6171	2132	600,00	600,00	600,00	100,0	100,0
6171	2141	10,00	10,00	21,87	218,7	218,7
6171	2310		500,00	500,00		100,0
6171	2324	6 000,00	6 500,00	6 500,00	108,3	100,0
6171	3113		23 100,00	23 100,00		100,0
6171		10 110,00	50 960,00	61 144,77	604,8	120,0
6310	2141	390,00	700,00	706,87	181,2	101,0
6310	2324		280,00	287,00		102,5
6310		390,00	980,00	993,87	254,8	101,4
6330	4134			61 896 000,00		
6330				61 896 000,00		

I. Rozpočtové příjmy

Paragraf Položka		Schválený rozpočet	Rozpočet po změnách	Výsledek od počátku roku	%RS	%RpZ
a	b	1	2	3		
P ř í j m y	c e l k e m	51 210 700,00	71 836 650,00	133 763 755,78	261,2	186,2

II.Rozpočtové výdaje

Paragraf	Položka	Schválený rozpočet	Rozpočet po změnách	Výsledek od počátku roku	%RS	%RpZ
a	b	1	2	3		
1014	5139	Nákup materiálu j.n.	3 500,00	700,00	686,00	19,6 98,0
1014	5169	Nákup ostatních služeb	35 000,00	101 430,00	101 430,00	289,8 100,0
1014	5240	Neinv.nedot.transfery nezisk.o	1 500,00			
1014		Ozdrav.hosp.zvířat,pol.a sp.pl	40 000,00	102 130,00	102 116,00	255,3 100,0
1031	5169	Nákup ostatních služeb	100 000,00			
1031		Pěstební činnost	100 000,00			
1032	5169	Nákup ostatních služeb	800 000,00	1 070 200,00	1 070 200,00	133,8 100,0
1032	6130	Pozemky		225 000,00	225 000,00	100,0
1032		Podpora produkční činnosti	800 000,00	1 295 200,00	1 295 200,00	161,9 100,0
1036	5169	Nákup ostatních služeb	35 000,00	31 800,00	30 424,00	86,9 95,7
1036		Správa v lesním hospodářství	35 000,00	31 800,00	30 424,00	86,9 95,7
1039	5163	Služby peněžních ústavů	15 800,00	15 800,00	15 707,00	99,4 99,4
1039	5169	Nákup ostatních služeb	30 000,00	33 880,00	33 880,00	112,9 100,0
1039		Ost.záležitosti lesního hosp.	45 800,00	49 680,00	49 587,00	108,3 99,8
2122	5021	Ostatní osobní výdaje	101 000,00	95 000,00	94 660,00	93,7 99,6
2122	5031	Pov.pojistné na soc.zab...	25 250,00	25 250,00	23 050,00	91,3 91,3
2122	5032	Pov.pojistné na veř.zdrav.poj.	9 100,00	9 100,00	8 298,00	91,2 91,2
2122	5038	Povinné pojistné na úraz.poj.	420,00	420,00	343,14	81,7 81,7
2122	5132	Ochranné pomůcky	100,00	100,00		
2122	5133	Léky a zdravotnický materiál	200,00	200,00		
2122	5137	DHDM	3 000,00			
2122	5139	Nákup materiálu j.n.	5 000,00	1 250,00	1 231,00	24,6 98,5
2122	5151	Studená voda	2 000,00	2 000,00	1 617,00	80,9 80,9
2122	5154	Elektrická energie	21 000,00	21 000,00	19 342,00	92,1 92,1
2122	5162	Služby telekom. a radiokom.	3 000,00	3 000,00	4 138,00	137,9 137,9
2122	5169	Nákup ostatních služeb	5 000,00	5 000,00	690,00	13,8 13,8
2122	5171	Opravy a udržování			360,00	
2122	6121	Budovy,haly,stavby		82 900,00	82 885,00	100,0
2122		Sběr a zprac.druhot.surovin	175 070,00	245 220,00	236 614,14	135,2 96,5
2123	6121	Budovy,haly,stavby	400 000,00	517 380,00	517 380,00	129,3 100,0
2123		Podpora rozvoje průmysl.zón	400 000,00	517 380,00	517 380,00	129,3 100,0
2141	5011	Platy zaměst. v prac. poměru	383 000,00	438 500,00	438 463,00	114,5 100,0
2141	5021	Ostatní osobní výdaje	10 000,00	12 180,00	12 180,00	121,8 100,0
2141	5031	Pov.pojistné na soc.zab...	96 000,00	132 000,00	109 616,00	114,2 83,0
2141	5032	Pov.pojistné na veř.zdrav.poj.	35 000,00	46 000,00	39 464,00	112,8 85,8
2141	5038	Povinné pojistné na úraz.poj.	1 800,00	1 800,00	1 859,31	103,3 103,3
2141	5041	Odměny za užití dušev.vlastn.	150,00	150,00		

II. Rozpočtové výdaje

Paragraf Položka		Schválený rozpočet	Rozpočet po změnách	Výsledek od počátku roku		%RS	%RpZ
a	b	1	2	3			
2141	5137	DHDM	3 000,00	9 040,00	9 035,00	301,2	99,9
2141	5138	Nákup zboží	70 000,00	78 690,00	78 684,06	112,4	100,0
2141	5139	Nákup materiálu j.n.	12 000,00	12 000,00	14 148,44	117,9	117,9
2141	5151	Studená voda	3 000,00	3 000,00	2 545,20	84,8	84,8
2141	5153	Plyn	9 000,00	9 000,00	6 988,00	77,6	77,6
2141	5154	Elektrická energie	10 000,00	4 700,00	4 611,00	46,1	98,1
2141	5162	Služby telekom. a radiokom.	6 000,00	6 000,00	4 470,00	74,5	74,5
2141	5164	Nájemné	15 000,00	15 000,00	13 722,00	91,5	91,5
2141	5167	Služby školení a vzdělávání	1 100,00	1 100,00			
2141	5168	Zprac.dat a sl.inf.kom.techn.	5 000,00	9 000,00	12 000,00	240,0	133,3
2141	5169	Nákup ostatních služeb	40 000,00	60 000,00	69 153,42	172,9	115,3
2141	5171	Opravy a udržování	1 000,00	1 000,00	892,00	89,2	89,2
2141	5173	Cestovné (tuzem.i zahranič.)	300,00	300,00	282,00	94,0	94,0
2141		Vnitřní obchod	701 350,00	839 460,00	818 113,43	116,6	97,5
2143	5137	DHDM		18 150,00	18 145,00		100,0
2143	5139	Nákup materiálu j.n.		81 600,00	81 724,55		100,2
2143	5151	Studená voda		3 500,00	3 475,00		99,3
2143	5154	Elektrická energie		58 000,00	68 303,00		117,8
2143	5169	Nákup ostatních služeb	3 000,00	35 000,00	18 512,00	617,1	52,9
2143	5171	Opravy a udržování		10 000,00	10 965,00		109,7
2143	5194	Věcné dary	8 000,00				
2143	5229	Ost.neinv.tra.nezisk.a pod.org		500,00	500,00		100,0
2143	6121	Budovy,haly,stavby	1 500 000,00	1 454 580,00	1 454 584,00	97,0	100,0
2143		Cestovní ruch	1 511 000,00	1 661 330,00	1 656 208,55	109,6	99,7
2144	5169	Nákup ostatních služeb		11 580,00	11 577,00		100,0
2144	5171	Opravy a udržování		340,00	336,00		98,8
2144		Ostatní služby		11 920,00	11 913,00		99,9
2212	5137	DHDM	20 000,00				
2212	5139	Nákup materiálu j.n.	51 200,00	101 200,00	100 369,71	196,0	99,2
2212	5151	Studená voda		2 000,00	1 971,50		98,6
2212	5156	Pohonné hmoty a maziva	35 700,00	43 510,00	43 526,50	121,9	100,0
2212	5163	Služby peněžních ústavů	8 500,00	8 500,00	8 487,00	99,8	99,8
2212	5164	Nájemné			526,00		
2212	5169	Nákup ostatních služeb	100 000,00	133 500,00	133 482,50	133,5	100,0
2212	5171	Opravy a udržování	553 000,00	444 800,00	444 784,92	80,4	100,0
2212	6121	Budovy,haly,stavby	3 100 000,00	649 500,00	649 242,00	20,9	100,0
2212		Silnice	3 868 400,00	1 383 010,00	1 382 390,13	35,7	100,0

II. Rozpočtové výdaje

Paragraf	Položka	Schválený rozpočet	Rozpočet po změnách	Výsledek od počátku roku	%RS	%RpZ
a	b	1	2	3		
2219	5021	Ostatní osobní výdaje	17 000,00	17 000,00	15 960,00	93,9 93,9
2219	5137	DHDM	5 000,00			
2219	5139	Nákup materiálu j.n.	100 000,00	242 730,00	242 731,13	242,7 100,0
2219	5169	Nákup ostatních služeb	30 000,00	72 220,00	72 224,00	240,7 100,0
2219	5171	Opravy a udržování	40 000,00	37 000,00	36 299,00	90,7 98,1
2219	6121	Budovy, haly, stavby	700 000,00	1 379 600,00	1 379 588,20	197,1 100,0
2219	6130	Pozemky		18 500,00	18 500,00	100,0
2219		Ost. záležit. pozem. komunikací	892 000,00	1 767 050,00	1 765 302,33	197,9 99,9
2221	5139	Nákup materiálu j.n.	500,00	900,00	893,00	178,6 99,2
2221		Provoz veřej. silniční dopravy	500,00	900,00	893,00	178,6 99,2
2223	5169	Nákup ostatních služeb	50 000,00	9 700,00	9 700,00	19,4 100,0
2223	5171	Opravy a udržování		2 800,00	2 789,00	99,6
2223		Bezpečnost silničního provozu	50 000,00	12 500,00	12 489,00	25,0 99,9
2310	6121	Budovy, haly, stavby		61 060,00	61 063,00	100,0
2310		Pitná voda		61 060,00	61 063,00	100,0
2321	5141	Úroky vlastní	38 000,00	24 030,00	24 021,20	63,2 100,0
2321	5169	Nákup ostatních služeb	10 000,00	15 750,00	15 730,00	157,3 99,9
2321	6121	Budovy, haly, stavby	1 300 000,00	1 969 000,00	1 968 967,33	151,5 100,0
2321		Odvád. a čist. odp. vod, nak. s kal	1 348 000,00	2 008 780,00	2 008 718,53	149,0 100,0
3111	5139	Nákup materiálu j.n.	5 000,00			
3111	5153	Plyn		100,00	101,64	101,6
3111	5169	Nákup ostatních služeb	4 200,00	16 500,00	16 502,00	392,9 100,0
3111	5171	Opravy a udržování	8 000,00	20 000,00	19 992,00	249,9 100,0
3111	5331	Neinv. příspěvky zřízeným PO	1 200 000,00	1 200 000,00	1 200 000,00	100,0 100,0
3111	5336	Neinv. transf. zřízeným přísp.o.		417 100,00	417 092,00	100,0
3111	6121	Budovy, haly, stavby		192 700,00	192 691,00	100,0
3111		Mateřské školy	1 217 200,00	1 846 400,00	1 846 378,64	151,7 100,0
3113	5169	Nákup ostatních služeb	7 000,00	64 900,00	64 859,00	926,6 99,9
3113	5171	Opravy a udržování	5 000,00	15 450,00	15 449,00	309,0 100,0
3113	5222	Neinv. transfery spolkům	6 000,00			
3113	5331	Neinv. příspěvky zřízeným PO	3 050 000,00	3 050 000,00	3 050 000,00	100,0 100,0
3113	5336	Neinv. transf. zřízeným přísp.o.		625 290,00	625 298,40	100,0
3113	6121	Budovy, haly, stavby		89 900,00	89 890,00	100,0
3113		Základní školy	3 068 000,00	3 845 540,00	3 845 496,40	125,3 100,0
3121	5169	Nákup ostatních služeb		29 560,00	29 560,00	100,0
3121	5175	Pohoštění		2 000,00	2 001,00	100,1
3121	5339	Neinv. transf. cizím přísp.org.	44 000,00	67 900,00	67 900,00	154,3 100,0

II.Rozpočtové výdaje

Paragraf	Položka	Schválený rozpočet	Rozpočet po změnách	Výsledek od počátku roku	%RS	%RpZ
a	b	1	2	3		
3121	Gymnázia	44 000,00	99 460,00	99 461,00	226,0	100,0
3231	5169 Nákup ostatních služeb		9 000,00	9 000,00		100,0
3231	5171 Opravy a udržování		6 400,00	6 400,00		100,0
3231	5331 Neinv.příspěvky zřízeným PO	100 000,00	124 000,00	124 000,00	124,0	100,0
3231	Základní umělecké školy	100 000,00	139 400,00	139 400,00	139,4	100,0
3313	5021 Ostatní osobní výdaje	12 000,00	24 500,00	24 500,00	204,2	100,0
3313	5031 Pov.pojistné na soc.zab...	31 090,00	850,00	850,00	2,7	100,0
3313	5032 Pov.pojistné na veř.zdrav.poj.	11 400,00	400,00	306,00	2,7	76,5
3313	5038 Povinné pojistné na úraz.poj.	640,00	640,00	213,25	33,3	33,3
3313	5136 Knihy, učební pomůcky a tisk		1 700,00	1 676,00		98,6
3313	5137 DHDM	4 000,00				
3313	5139 Nákup materiálu j.n.	5 000,00	5 000,00	6 163,72	123,3	123,3
3313	5151 Studená voda	5 000,00	5 000,00	6 043,00	120,9	120,9
3313	5153 Plyn	38 000,00	38 000,00	21 144,00	55,6	55,6
3313	5154 Elektrická energie	50 000,00				
3313	5169 Nákup ostatních služeb	20 000,00	4 300,00	4 297,00	21,5	99,9
3313	5171 Opravy a udržování	3 000,00	7 300,00	7 306,50	243,6	100,1
3313	6121 Budovy,haly,stavby	794 000,00	219 000,00	219 010,00	27,6	100,0
3313	Film.tvorba,distr.,kina,audiov	974 130,00	306 690,00	291 509,47	29,9	95,1
3314	5011 Platy zaměst. v prac. poměru	545 000,00	612 200,00	612 121,00	112,3	100,0
3314	5021 Ostatní osobní výdaje	29 000,00	43 190,00	43 188,00	148,9	100,0
3314	5031 Pov.pojistné na soc.zab...	136 250,00	158 250,00	152 898,00	112,2	96,6
3314	5032 Pov.pojistné na veř.zdrav.poj.	49 050,00	55 050,00	55 042,00	112,2	100,0
3314	5038 Povinné pojistné na úraz.poj.	2 600,00	2 600,00	2 542,25	97,8	97,8
3314	5136 Knihy, učební pomůcky a tisk	175 000,00	140 000,00	139 575,00	79,8	99,7
3314	5137 DHDM	35 000,00	2 800,00	2 779,00	7,9	99,3
3314	5139 Nákup materiálu j.n.	40 000,00	17 840,00	17 792,44	44,5	99,7
3314	5151 Studená voda	3 500,00	3 500,00	3 758,00	107,4	107,4
3314	5153 Plyn	70 000,00	42 200,00	42 205,00	60,3	100,0
3314	5154 Elektrická energie	40 000,00	28 000,00	27 952,00	69,9	99,8
3314	5161 Poštovní služby	1 300,00	1 300,00	570,00	43,8	43,8
3314	5162 Služby telekom. a radiokom.	17 000,00	17 000,00	19 560,00	115,1	115,1
3314	5167 Služby školení a vzdělávání	3 500,00	300,00	300,00	8,6	100,0
3314	5168 Zprac.dat a sl.inf.kom.techn.	25 000,00	20 000,00	19 510,00	78,0	97,6
3314	5169 Nákup ostatních služeb	140 000,00	152 500,00	152 494,62	108,9	100,0
3314	5171 Opravy a udržování	7 500,00	3 600,00	3 558,00	47,4	98,8
3314	5172 Programové vybavení	4 000,00	7 260,00	7 260,00	181,5	100,0

II. Rozpočtové výdaje

Paragraf Položka		Schválený rozpočet	Rozpočet po změnách	Výsledek od počátku roku		%RS	%RpZ
a	b	1	2	3			
3314	5173	Cestovné (tuzem.i zahranič.)	1 000,00	1 000,00	1 093,00	109,3	109,3
3314	5175	Pohoštění	3 500,00	3 500,00	3 539,00	101,1	101,1
3314	5179	Ostatní nákupy j.n.		2 200,00	2 200,00		100,0
3314	5194	Věcné dary	5 500,00	3 100,00	3 041,00	55,3	98,1
3314	5229	Ost.neinv.tra.nezisk.a pod.org	3 100,00	2 000,00	2 000,00	64,5	100,0
3314		Činnosti knihovnické	1 336 800,00	1 319 390,00	1 314 978,31	98,4	99,7
3315	5021	Ostatní osobní výdaje	78 000,00	94 000,00	91 100,00	116,8	96,9
3315	5137	DHDM		106 620,00	106 622,00		100,0
3315	5139	Nákup materiálu j.n.	800,00	2 210,00	2 207,72	276,0	99,9
3315	5151	Studená voda	700,00	700,00	532,00	76,0	76,0
3315	5154	Elektrická energie	18 000,00				
3315	5169	Nákup ostatních služeb	1 300,00	23 000,00	22 241,00	*****	96,7
3315	5171	Opravy a udržování		2 100,00	2 401,00		114,3
3315	5175	Pohoštění		1 400,00	1 400,00		100,0
3315		Činnosti muzeí a galerií	98 800,00	230 030,00	226 503,72	229,3	98,5
3319	5021	Ostatní osobní výdaje	70 000,00	116 400,00	116 460,00	166,4	100,1
3319	5041	Odměny za užití dušev.vlastn.	14 000,00	4 000,00	3 407,00	24,3	85,2
3319	5137	DHDM		124 130,00	124 127,43		100,0
3319	5139	Nákup materiálu j.n.	30 000,00	18 000,00	17 668,00	58,9	98,2
3319	5151	Studená voda	500,00	500,00	330,00	66,0	66,0
3319	5153	Plyn		8 120,00	8 119,90		100,0
3319	5154	Elektrická energie	2 000,00	7 880,00	7 416,12	370,8	94,1
3319	5156	Pohonné hmoty a maziva	500,00	500,00			
3319	5164	Nájemné	15 500,00	15 500,00	14 000,00	90,3	90,3
3319	5169	Nákup ostatních služeb	220 000,00	321 610,00	321 614,00	146,2	100,0
3319	5171	Opravy a udržování	1 000,00	1 000,00	998,00	99,8	99,8
3319	5175	Pohoštění	40 000,00	68 000,00	67 911,50	169,8	99,9
3319	5194	Věcné dary	1 900,00	2 000,00	2 008,00	105,7	100,4
3319	5492	Dary obyvatelstvu	12 000,00				
3319		Ost. záležitosti kultury	407 400,00	687 640,00	684 059,95	167,9	99,5
3322	5011	Platy zaměst. v prac. poměru	41 000,00				
3322	5021	Ostatní osobní výdaje	45 000,00	49 300,00	49 285,00	109,5	100,0
3322	5031	Pov.pojistné na soc.zab...	21 500,00	12 500,00	12 324,00	57,3	98,6
3322	5032	Pov.pojistné na veř.zdrav.poj.	7 750,00	4 450,00	4 436,00	57,2	99,7
3322	5038	Povinné pojistné na úraz.poj.	400,00	400,00	207,73	51,9	51,9
3322	5137	DHDM	5 000,00	9 000,00	7 866,00	157,3	87,4
3322	5139	Nákup materiálu j.n.	8 000,00	24 800,00	24 785,48	309,8	99,9

II. Rozpočtové výdaje

Paragraf	Položka	Schválený rozpočet	Rozpočet po změnách	Výsledek od počátku roku	%RS	%RpZ
a	b	1	2	3		
3322	5151	Studená voda	8 700,00	16 700,00	13 169,00	151,4 78,9
3322	5153	Plyn	49 000,00	30 000,00	30 137,69	61,5 100,5
3322	5154	Elektrická energie	74 000,00	165 400,00	165 389,00	223,5 100,0
3322	5156	Pohonné hmoty a maziva			125,00	
3322	5169	Nákup ostatních služeb	11 500,00	114 460,00	114 464,05	995,3 100,0
3322	5171	Opravy a udržování	10 500,00	242 700,00	242 282,00	***** 99,8
3322		Zachování a obnova kult.památ.	282 350,00	669 710,00	664 470,95	235,3 99,2
3326	5139	Nákup materiálu j.n.	900,00	900,00	521,00	57,9 57,9
3326	6121	Budovy, haly, stavby	400 000,00	889 100,00	888 934,00	222,2 100,0
3326		Poř., zach., obn.hod.míst.kult.p	400 900,00	890 000,00	889 455,00	221,9 99,9
3329	5169	Nákup ostatních služeb	3 000,00	14 400,00	14 360,00	478,7 99,7
3329	5171	Opravy a udržování		500,00	500,00	100,0
3329	5194	Věcné dary	2 000,00	4 300,00	4 300,00	215,0 100,0
3329		Ost.z.ochr.památ.,p.o kult.děd	5 000,00	19 200,00	19 160,00	383,2 99,8
3330	5223	Neinv.transf.církvím,náb.spol.		70 000,00	70 000,00	100,0
3330		Čin.regist.církví,nábož.společ		70 000,00	70 000,00	100,0
3341	5139	Nákup materiálu j.n.		3 810,00	3 812,00	100,1
3341	5154	Elektrická energie	14 000,00	10 190,00	8 240,00	58,9 80,9
3341	5162	Služby telekom. a radiokom.	11 000,00	11 000,00	7 819,00	71,1 71,1
3341	5164	Nájemné	12 800,00	12 800,00	10 200,00	79,7 79,7
3341	5169	Nákup ostatních služeb	50 000,00	83 850,00	83 853,00	167,7 100,0
3341	5171	Opravy a udržování	5 000,00	13 600,00	13 590,00	271,8 99,9
3341		Rozhlas a televize	92 800,00	135 250,00	127 514,00	137,4 94,3
3349	5021	Ostatní osobní výdaje	15 000,00	17 750,00	17 750,00	118,3 100,0
3349	5169	Nákup ostatních služeb	300 000,00	260 000,00	259 706,00	86,6 99,9
3349		Ost.záležitosti sdělov.prostř.	315 000,00	277 750,00	277 456,00	88,1 99,9
3399	5021	Ostatní osobní výdaje		3 220,00	3 220,00	100,0
3399	5041	Odměny za užití dušev.vlastn.	8 300,00	10 530,00	10 531,00	126,9 100,0
3399	5139	Nákup materiálu j.n.	8 500,00	16 500,00	16 607,00	195,4 100,6
3399	5153	Plyn	4 800,00	4 800,00	4 320,54	90,0 90,0
3399	5154	Elektrická energie	3 000,00	3 000,00	2 769,48	92,3 92,3
3399	5164	Nájemné	5 500,00	5 500,00	5 500,00	100,0 100,0
3399	5169	Nákup ostatních služeb	208 000,00	243 000,00	237 292,00	114,1 97,7
3399	5171	Opravy a udržování		480,00	484,00	100,8
3399	5175	Pohoštění	17 800,00	21 800,00	21 798,70	122,5 100,0
3399	5194	Věcné dary	33 000,00	49 400,00	49 257,30	149,3 99,7
3399	5492	Dary obyvatelstvu	22 000,00	29 000,00	29 000,00	131,8 100,0

II. Rozpočtové výdaje

Paragraf Položka		Schválený rozpočet	Rozpočet po změnách	Výsledek od počátku roku		
a	b	1	2	%RS	%RpZ	
3399		310 900,00	387 230,00	122,5	98,3	
3412	5021	Ostatní osobní výdaje	15 000,00			
3412	5132	Ochranné pomůcky	100,00			
3412	5137	DHDM	2 000,00	12 286,00	614,3	99,9
3412	5139	Nákup materiálu j.n.	4 600,00	17 400,00	15 456,00	336,0 88,8
3412	5154	Elektrická energie	6 500,00	6 500,00	6 332,00	97,4 97,4
3412	5169	Nákup ostatních služeb	17 000,00	13 140,00	12 140,00	71,4 92,4
3412	5171	Opravy a udržování	3 000,00	3 000,00	1 567,00	52,2 52,2
3412		Sport.zařízení v majetku obce	48 200,00	52 440,00	47 781,00	99,1 91,1
3419	5222	Neinv.transfery spolkům	358 000,00	421 100,00	421 100,00	117,6 100,0
3419	5240	Neinv.nedot.transfery nezisk.o	10 000,00			
3419		Ostatní tělovýchovná činnost	368 000,00	421 100,00	421 100,00	114,4 100,0
3421	5139	Nákup materiálu j.n.	5 000,00	150,00	145,00	2,9 96,7
3421	5151	Studená voda	1 000,00	1 000,00	691,00	69,1 69,1
3421	5154	Elektrická energie	8 500,00	8 500,00	6 369,00	74,9 74,9
3421	5169	Nákup ostatních služeb	8 600,00	1 660,00	1 660,00	19,3 100,0
3421	5171	Opravy a udržování		3 710,00	3 712,00	100,1
3421	5222	Neinv.transfery spolkům	50 000,00	92 500,00	92 447,00	184,9 99,9
3421	5223	Neinv.transf.církvím,náb.spol.		6 000,00	6 000,00	100,0
3421	5240	Neinv.nedot.transfery nezisk.o	7 000,00			
3421		Využ. vol.času dětí a mládeže	80 100,00	113 520,00	111 024,00	138,6 97,8
3429	5021	Ostatní osobní výdaje	4 000,00	5 630,00	5 633,00	140,8 100,1
3429	5139	Nákup materiálu j.n.	3 500,00	950,00	950,00	27,1 100,0
3429	5151	Studená voda	1 500,00	2 500,00	2 072,00	138,1 82,9
3429	5154	Elektrická energie	32 500,00	15 900,00	15 534,00	47,8 97,7
3429	5169	Nákup ostatních služeb	2 600,00	18 600,00	17 683,00	680,1 95,1
3429	5171	Opravy a udržování	1 000,00	400,00	390,00	39,0 97,5
3429	5179	Ostatní nákupy j.n.		5 700,00	5 610,00	98,4
3429	5222	Neinv.transfery spolkům	160 000,00	168 600,00	168 600,00	105,4 100,0
3429	5493	Účel. neinv. transfery fyz.os.		5 000,00	5 000,00	100,0
3429		Ost.zájmová činnost a rekreace	205 100,00	223 280,00	221 472,00	108,0 99,2
3511	5169	Nákup ostatních služeb	2 000,00	2 000,00	1 926,00	96,3 96,3
3511	5171	Opravy a udržování	1 000,00			
3511		Všeobecná ambulantní péče	3 000,00	2 000,00	1 926,00	64,2 96,3
3612	5139	Nákup materiálu j.n.	10 000,00	1 660,00	1 663,00	16,6 100,2
3612	5141	Úroky vlastní	30 000,00	18 270,00	18 265,80	60,9 100,0
3612	5151	Studená voda	4 000,00	2 150,00	2 147,00	53,7 99,9

II. Rozpočtové výdaje

Paragraf	Položka	Schválený rozpočet	Rozpočet po změnách	Výsledek od počátku roku	%RS	%RpZ
a	b	1	2	3		
3612	5163	Služby peněžních ústavů	2 800,00	2 788,00		99,6
3612	5169	Nákup ostatních služeb	4 000,00	22 300,00	22 266,50	556,7 99,8
3612	5171	Opravy a udržování	414 000,00	1 884 000,00	1 884 151,00	455,1 100,0
3612	5362	Platby daní a poplatků SR	1 000,00			
3612	5909	Ostatní neinvest. výdaje j.n.	75 000,00	78 000,00	78 158,20	104,2 100,2
3612	6121	Budovy, haly, stavby	1 805 000,00	3 509 000,00	3 508 833,46	194,4 100,0
3612	6130	Pozemky		280 000,00	279 175,00	99,7
3612		Bytové hospodářství	2 343 000,00	5 798 180,00	5 797 447,96	247,4 100,0
3613	5137	DHDM	2 000,00			
3613	5139	Nákup materiálu j.n.	2 000,00			
3613	5151	Studená voda	6 000,00			
3613	5153	Plyn	15 000,00	4 700,00	4 640,00	30,9 98,7
3613	5154	Elektrická energie	17 000,00	17 500,00	17 489,00	102,9 99,9
3613	5169	Nákup ostatních služeb	3 500,00	1 100,00	1 090,50	31,2 99,1
3613	5171	Opravy a udržování	8 500,00	250,00	250,00	2,9 100,0
3613	5362	Platby daní a poplatků SR	700,00			
3613		Nebytové hospodářství	54 700,00	23 550,00	23 469,50	42,9 99,7
3619	5139	Nákup materiálu j.n.		8 100,00	8 082,00	99,8
3619		Ost. rozvoj bydlení a byt. hosp.		8 100,00	8 082,00	99,8
3631	5154	Elektrická energie	490 000,00	282 000,00	281 779,00	57,5 99,9
3631	5169	Nákup ostatních služeb	70 000,00	137 700,00	137 743,00	196,8 100,0
3631	5171	Opravy a udržování	100 000,00	278 800,00	278 792,00	278,8 100,0
3631	6121	Budovy, haly, stavby	200 000,00	84 200,00	84 188,00	42,1 100,0
3631		Veřejné osvětlení	860 000,00	782 700,00	782 502,00	91,0 100,0
3632	5021	Ostatní osobní výdaje	2 900,00	3 320,00	3 320,00	114,5 100,0
3632	5139	Nákup materiálu j.n.	2 000,00	14 980,00	14 973,31	748,7 100,0
3632	5151	Studená voda	2 000,00	2 250,00	2 247,00	112,4 99,9
3632	5154	Elektrická energie	1 200,00	860,00	854,00	71,2 99,3
3632	5168	Zprac. dat a sl. inf. kom. techn.	5 000,00			
3632	5169	Nákup ostatních služeb		61 500,00	61 449,00	99,9
3632	5171	Opravy a udržování	2 000,00	2 000,00	1 525,00	76,3 76,3
3632	5192	Poskytnuté náhrady	7 000,00			
3632		Pohřebnictví	22 100,00	84 910,00	84 368,31	381,8 99,4
3633	6121	Budovy, haly, stavby		15 500,00	15 494,00	100,0
3633		Výst. a údrž. míst. inženýr. sítí		15 500,00	15 494,00	100,0
3635	5166	Konzult., porad. a práv. služby		60 500,00	60 500,00	100,0
3635		Územní plánování		60 500,00	60 500,00	100,0

II. Rozpočtové výdaje

Paragraf	Položka	Schválený rozpočet	Rozpočet po změnách	Výsledek od počátku roku	%RS	%RpZ
a	b	1	2	3		
3636	5329	Ost.neinv.transfery VR územ.ú.	2 900,00	2 900,00	2 827,00	97,5 97,5
3636		Územní rozvoj	2 900,00	2 900,00	2 827,00	97,5 97,5
3639	5011	Platy zaměst. v prac. poměru	1 345 500,00	2 077 500,00	2 078 367,00	154,5 100,0
3639	5021	Ostatní osobní výdaje	67 000,00	131 360,00	131 356,00	196,1 100,0
3639	5031	Pov.pojistné na soc.zab...	306 400,00	522 000,00	521 997,00	170,4 100,0
3639	5032	Pov.pojistné na veř.zdrav.poj.	110 500,00	187 900,00	187 904,00	170,0 100,0
3639	5038	Povinné pojistné na úraz.poj.	7 950,00	7 950,00	7 318,51	92,1 92,1
3639	5132	Ochranné pomůcky	20 000,00	10 400,00	10 336,00	51,7 99,4
3639	5134	Prádlo, oděv a obuv	1 500,00	55 000,00	55 625,86	***** 101,1
3639	5137	DHDM	25 000,00	28 000,00	27 928,51	111,7 99,7
3639	5138	Nákup zboží		1 000,00	1 003,19	
3639	5139	Nákup materiálu j.n.	55 500,00	70 750,00	65 253,78	117,6 92,2
3639	5151	Studená voda	62 000,00	62 000,00	62 493,43	100,8 100,8
3639	5153	Plyn	294 000,00	177 000,00	176 874,86	60,2 99,9
3639	5154	Elektrická energie	163 000,00	78 700,00	78 619,00	48,2 99,9
3639	5162	Služby telekom. a radiokom.	4 500,00	12 700,00	12 707,00	282,4 100,1
3639	5164	Nájemné	1 100,00	1 100,00	1 000,00	90,9 90,9
3639	5166	Konzult.,porad.a práv.služby		3 000,00	3 000,00	
3639	5167	Služby školení a vzdělávání	2 000,00	4 000,00	3 900,00	195,0 97,5
3639	5169	Nákup ostatních služeb	112 000,00	202 000,00	207 362,54	185,1 102,7
3639	5171	Opravy a udržování	25 500,00	60 500,00	59 579,00	233,6 98,5
3639	5175	Pohoštění	3 500,00	5 800,00	5 729,00	163,7 98,8
3639	5179	Ostatní nákupy j.n.		8 480,00	8 472,00	
3639	5229	Ost.neinv.tra.nezisk.a pod.org	9 000,00	3 400,00	3 392,00	37,7 99,8
3639	5329	Ost.neinv.transfery VR územ.ú.	72 000,00	124 420,00	124 415,00	172,8 100,0
3639	5361	Nákup kolků	5 000,00	24 000,00	24 000,00	480,0 100,0
3639	5362	Platby daní a poplatků SR	40 000,00	28 200,00	28 191,00	70,5 100,0
3639	5424	Náhrady mezd v době nemoci	10 500,00	10 500,00	10 708,00	102,0 102,0
3639	6121	Budovy,haly,stavby	1 850 000,00	147 780,00	147 780,00	8,0 100,0
3639	6130	Pozemky		627 300,00	627 300,00	
3639		Komun.sloužby a úz.rozvoj j.n.	4 593 450,00	4 672 740,00	4 672 612,68	101,7 100,0
3721	5169	Nákup ostatních služeb	60 000,00	89 200,00	89 198,00	148,7 100,0
3721		Sběr a svoz nebezpeč.odpadů	60 000,00	89 200,00	89 198,00	148,7 100,0
3722	5137	DHDM	10 000,00			
3722	5169	Nákup ostatních služeb	1 550 000,00	1 475 500,00	1 475 280,00	95,2 100,0
3722		Sběr a svoz komunálních odpadů	1 560 000,00	1 475 500,00	1 475 280,00	94,6 100,0
3723	5139	Nákup materiálu j.n.		10 460,00	10 462,00	

II. Rozpočtové výdaje

Paragraf Položka		Schválený rozpočet	Rozpočet po změnách	Výsledek od počátku roku		%RS	%RpZ
a	b	1	2	3			
3723	5156	Pohonné hmoty a maziva	26 000,00	47 940,00	47 935,20	184,4	100,0
3723	5163	Služby peněžních ústavů	22 540,00				
3723	5164	Nájemné	5 000,00	10 110,00	10 107,00	202,1	100,0
3723	5167	Služby školení a vzdělávání		1 000,00	938,00		93,8
3723	5169	Nákup ostatních služeb	36 000,00	42 500,00	42 499,00	118,1	100,0
3723	5171	Opravy a udržování	5 000,00	6 600,00	6 591,00	131,8	99,9
3723		Sběr a svoz ostatních odpadů	94 540,00	118 610,00	118 532,20	125,4	99,9
3725	5137	DHDM	350 000,00				
3725	5139	Nákup materiálu j.n.	6 000,00				
3725	5164	Nájemné	12 000,00	29 310,00	29 309,00	244,2	100,0
3725	5169	Nákup ostatních služeb	370 000,00	417 800,00	417 781,00	112,9	100,0
3725		Využív.a zneškod.komun.odpadů	738 000,00	447 110,00	447 090,00	60,6	100,0
3744	5169	Nákup ostatních služeb		13 400,00	13 310,00		99,3
3744		Protieroz.,protilav.,protipož.		13 400,00	13 310,00		99,3
3745	5011	Platy zaměst. v prac. poměru	1 230 000,00	1 757 000,00	1 756 551,00	142,8	100,0
3745	5021	Ostatní osobní výdaje	80 000,00	114 740,00	114 740,00	143,4	100,0
3745	5031	Pov.pojistné na soc.zab...	307 500,00	454 500,00	454 484,00	147,8	100,0
3745	5032	Pov.pojistné na veř.zdrav.poj.	110 700,00	163 600,00	163 614,00	147,8	100,0
3745	5038	Povinné pojistné na úraz.poj.	4 000,00	7 420,00	7 405,37	185,1	99,8
3745	5132	Ochranné pomůcky	10 000,00	13 700,00	6 312,00	63,1	46,1
3745	5133	Léky a zdravotnický materiál	200,00				
3745	5134	Prádlo, oděv a obuv	3 000,00	47 200,00	47 173,14	*****	99,9
3745	5137	DHDM	50 000,00	61 300,00	61 291,86	122,6	100,0
3745	5139	Nákup materiálu j.n.	105 400,00	105 400,00	97 084,91	92,1	92,1
3745	5151	Studená voda	5 000,00	2 000,00	1 971,50	39,4	98,6
3745	5156	Pohonné hmoty a maziva	173 000,00	210 400,00	210 388,70	121,6	100,0
3745	5162	Služby telekom. a radiokom.	25 000,00	25 000,00	21 435,00	85,7	85,7
3745	5163	Služby peněžních ústavů	30 050,00	74 050,00	73 613,24	245,0	99,4
3745	5164	Nájemné	6 200,00				
3745	5166	Konzult.,porad.a práv.služby		4 000,00	4 000,00		100,0
3745	5167	Služby školení a vzdělávání	2 200,00				
3745	5169	Nákup ostatních služeb	129 750,00	539 750,00	537 833,21	414,5	99,6
3745	5171	Opravy a udržování	25 600,00	195 600,00	193 041,00	754,1	98,7
3745	5173	Cestovné (tuzem.i zahranič.)	140,00				
3745	5192	Poskytnuté náhrady		500,00	500,00		100,0
3745	5365	Platby daní a popl.kraj.,obc..	1 000,00				
3745	5424	Náhrady mezd v době nemoci	5 000,00	16 130,00	16 132,00	322,6	100,0

II. Rozpočtové výdaje

Paragraf	Položka	Schválený rozpočet	Rozpočet po změnách	Výsledek od počátku roku	%RS	%RpZ
a	b	1	2	3		
3745	6122		184 600,00	184 617,00		100,0
3745	6123		1 133 400,00	1 133 279,00		100,0
3745		2 303 740,00	5 110 290,00	5 085 466,93	220,7	99,5
4341	5222	2 000,00				
4341	5223	5 000,00	17 000,00	17 000,00	340,0	100,0
4341		7 000,00	17 000,00	17 000,00	242,9	100,0
4345	5222	5 000,00				
4345		5 000,00				
4351	5011	790 000,00	724 000,00	723 536,00	91,6	99,9
4351	5031	197 500,00	180 900,00	180 885,00	91,6	100,0
4351	5032	71 100,00	65 200,00	65 121,00	91,6	99,9
4351	5038	4 000,00	3 000,00	2 938,86	73,5	98,0
4351	5132	3 300,00	200,00	154,00	4,7	77,0
4351	5133	150,00				
4351	5134		5 000,00	4 991,00		99,8
4351	5137	10 000,00	39 000,00	38 833,00	388,3	99,6
4351	5139	10 200,00	13 420,00	13 571,16	133,1	101,1
4351	5151	16 000,00	16 000,00	14 806,00	92,5	92,5
4351	5153	60 000,00	38 800,00	38 767,00	64,6	99,9
4351	5154	17 500,00	10 500,00	10 314,00	58,9	98,2
4351	5156	28 000,00	36 400,00	36 836,50	131,6	101,2
4351	5162	10 000,00	10 800,00	10 753,00	107,5	99,6
4351	5163	6 400,00	6 400,00	6 256,00	97,8	97,8
4351	5164	6 000,00	6 000,00	6 000,00	100,0	100,0
4351	5167	5 000,00	7 540,00	7 540,00	150,8	100,0
4351	5169	36 000,00	36 000,00	34 305,58	95,3	95,3
4351	5171	15 000,00	30 220,00	30 220,00	201,5	100,0
4351	5173	1 000,00				
4351	5175	100,00	200,00			
4351	5229	2 000,00	7 000,00	7 000,00	350,0	100,0
4351	5424	3 000,00	3 610,00	3 611,00	120,4	100,0
4351		1 292 250,00	1 240 190,00	1 236 439,10	95,7	99,7
4357	5229	2 000,00				
4357	5240	2 000,00	2 000,00	2 000,00	100,0	100,0
4357	5339	2 000,00				
4357		6 000,00	2 000,00	2 000,00	33,3	100,0
5274	5169	100 000,00				

II. Rozpočtové výdaje

Paragraf	Položka	Schválený rozpočet	Rozpočet po změnách	Výsledek od počátku roku	%RS	%RpZ
a	b	1	2	3		
5274	Pod.kriz.říz.a nouz.plán	100 000,00				
5311	5011 Platy zaměst. v prac. poměru	411 800,00	398 800,00	398 706,00	96,8	100,0
5311	5021 Ostatní osobní výdaje	36 000,00	82 350,00	82 350,00	228,8	100,0
5311	5031 Pov.pojistné na soc.zab...	102 100,00	112 750,00	112 751,00	110,4	100,0
5311	5032 Pov.pojistné na veř.zdrav.poj.	33 100,00	40 700,00	40 590,00	122,6	99,7
5311	5038 Povinné pojistné na úraz.poj.		1 100,00	1 093,50		99,4
5311	5133 Léky a zdravotnický materiál		800,00	815,00		101,9
5311	5134 Prádlo, oděv a obuv		98 400,00	98 383,00		100,0
5311	5136 Knihy, učební pomůcky a tisk		1 900,00	1 900,00		100,0
5311	5137 DHDM		137 000,00	136 774,31		99,8
5311	5139 Nákup materiálu j.n.		75 030,00	75 025,44		100,0
5311	5154 Elektrická energie	17 000,00	15 000,00	14 959,00	88,0	99,7
5311	5156 Pohonné hmoty a maziva		22 650,00	22 616,00		99,8
5311	5162 Služby telekom. a radiokom.		8 000,00	7 620,00		95,3
5311	5163 Služby peněžních ústavů		7 300,00	5 898,00		80,8
5311	5164 Nájemné		80,00	80,00		100,0
5311	5167 Služby školení a vzdělávání		11 200,00	11 180,00		99,8
5311	5168 Zprac.dat a sl.inf.kom.techn.		6 000,00	6 000,00		100,0
5311	5169 Nákup ostatních služeb	600 000,00	585 200,00	585 174,94	97,5	100,0
5311	5171 Opravy a udržování		2 000,00	1 790,00		89,5
5311	5361 Nákup kolků		3 500,00	3 500,00		100,0
5311	6123 Dopravní prostředky		409 100,00	409 075,00		100,0
5311	Bezpečnost a veř.pořádek	1 200 000,00	2 018 860,00	2 016 281,19	168,0	99,9
5512	5011 Platy zaměst. v prac. poměru	100 000,00	142 000,00	132 502,00	132,5	93,3
5512	5019 Ostatní platy	8 000,00	3 500,00	3 434,00	42,9	98,1
5512	5021 Ostatní osobní výdaje	400 000,00	437 000,00	457 639,00	114,4	104,7
5512	5031 Pov.pojistné na soc.zab...	94 000,00	118 440,00	118 341,00	125,9	99,9
5512	5032 Pov.pojistné na veř.zdrav.poj.	35 000,00	43 200,00	42 603,00	121,7	98,6
5512	5038 Povinné pojistné na úraz.poj.	1 400,00	1 850,00	1 843,65	131,7	99,7
5512	5039 Ost.pov.poj.placené zaměstnav.	2 600,00	800,00	734,00	28,2	91,8
5512	5132 Ochranné pomůcky	15 000,00	690,00	690,00	4,6	100,0
5512	5133 Léky a zdravotnický materiál	1 000,00	350,00	347,00	34,7	99,1
5512	5134 Prádlo, oděv a obuv	2 000,00	16 200,00	16 192,00	809,6	100,0
5512	5137 DHDM	46 000,00	92 000,00	91 768,00	199,5	99,7
5512	5139 Nákup materiálu j.n.	48 700,00	76 200,00	76 343,42	156,8	100,2
5512	5141 Úroky vlastní		22 640,00	22 644,60		100,0
5512	5151 Studená voda	6 000,00	6 000,00	6 041,00	100,7	100,7

II.Rozpočtové výdaje

Paragraf	Položka	Schválený rozpočet	Rozpočet po změnách	Výsledek od počátku roku	%RS	%RpZ
a	b	1	2	3		
5512	5153	Plyn	50 000,00	50 000,00	40 492,31	81,0 81,0
5512	5154	Elektrická energie	18 000,00	18 000,00	14 328,00	79,6 79,6
5512	5156	Pohonné hmoty a maziva	62 800,00	92 800,00	97 312,50	155,0 104,9
5512	5161	Poštovní služby	200,00	200,00		
5512	5162	Služby telekom. a radiokom.	12 000,00	23 000,00	23 156,00	193,0 100,7
5512	5163	Služby peněžních ústavů	42 790,00	80 590,00	80 493,00	188,1 99,9
5512	5167	Služby školení a vzdělávání	5 000,00	5 000,00	3 950,00	79,0 79,0
5512	5168	Zprac.dat a sl.inf.kom.techn.	4 500,00	4 500,00	4 105,00	91,2 91,2
5512	5169	Nákup ostatních služeb	46 130,00	173 130,00	170 728,60	370,1 98,6
5512	5171	Opravy a udržování	20 000,00	103 500,00	103 496,97	517,5 100,0
5512	5173	Cestovné (tuzem.i zahranič.)	100,00	100,00		
5512	5175	Pohoštění	2 500,00	2 500,00	1 596,00	63,8 63,8
5512	5194	Věcné dary		11 700,00	11 700,00	
5512	5222	Neinv.transfery spolkům	40 000,00	54 800,00	54 800,00	137,0 100,0
5512	5424	Náhrady mezd v době nemoci		2 300,00	2 210,00	
5512	6121	Budovy,haly,stavby	400 000,00	241 000,00	240 880,00	60,2 100,0
5512	6123	Dopravní prostředky	766 500,00	7 675 000,00	7 674 740,90	***** 100,0
5512		PO - dobrovolná část	2 230 220,00	9 498 990,00	9 495 111,95	425,7 100,0
6112	5023	Odměny čl.zastup.obcí a krajů	1 210 000,00	1 341 900,00	1 341 807,00	110,9 100,0
6112	5031	Pov.pojistné na soc.zab...	270 000,00	299 000,00	294 700,00	109,1 98,6
6112	5032	Pov.pojistné na veř.zdrav.poj.	110 000,00	121 000,00	119 126,00	108,3 98,5
6112	5136	Knihy, učební pomůcky a tisk	1 300,00	1 600,00	1 580,00	121,5 98,8
6112	5137	DHDM	5 000,00	22 080,00	22 164,00	443,3 100,4
6112	5139	Nákup materiálu j.n.	2 000,00	7 400,00	7 362,87	368,1 99,5
6112	5156	Pohonné hmoty a maziva	15 000,00	30 000,00	28 095,50	187,3 93,7
6112	5162	Služby telekom. a radiokom.	24 000,00	24 000,00	22 055,00	91,9 91,9
6112	5163	Služby peněžních ústavů		11 480,00	11 927,00	
6112	5167	Služby školení a vzdělávání	3 500,00	3 500,00	3 050,00	87,1 87,1
6112	5168	Zprac.dat a sl.inf.kom.techn.		7 100,00	7 103,00	
6112	5169	Nákup ostatních služeb	19 600,00	46 600,00	46 028,20	234,8 98,8
6112	5171	Opravy a udržování		240,00	242,00	
6112	5172	Programové vybavení		8 500,00	8 500,00	
6112	5173	Cestovné (tuzem.i zahranič.)	5 000,00	32 000,00	28 144,54	562,9 88,0
6112	5175	Pohoštění	22 000,00	34 700,00	34 710,00	157,8 100,0
6112	5176	Účast. poplatky na konference		500,00	490,00	
6112	5179	Ostatní nákupy j.n.		400,00	315,00	
6112	5194	Věcné dary	70 000,00	179 770,00	179 773,94	256,8 100,0

II. Rozpočtové výdaje

Paragraf	Položka	Schválený rozpočet	Rozpočet po změnách	Výsledek od počátku roku	%RS	%RpZ
a	b	1	2	3		
6112	5362		1 500,00	1 500,00		100,0
6112		1 757 400,00	2 173 270,00	2 158 674,05	122,8	99,3
6114	5021		53 460,00	53 463,00		100,0
6114	5031		370,00	375,00		101,4
6114	5139		9 300,00	9 286,00		99,8
6114	5161		800,00	723,00		90,4
6114	5169		6 200,00	6 196,00		99,9
6114			70 130,00	70 043,00		99,9
6118	5139		5 750,00	5 748,00		100,0
6118	5161		180,00	180,00		100,0
6118			5 930,00	5 928,00		100,0
6171	5011	4 410 000,00	4 505 000,00	4 504 521,00	102,1	100,0
6171	5021	76 000,00	53 500,00	53 590,00	70,5	100,2
6171	5031	1 120 000,00	1 172 000,00	1 129 398,00	100,8	96,4
6171	5032	405 000,00	407 000,00	407 418,00	100,6	100,1
6171	5038	20 000,00	19 050,00	19 048,91	95,2	100,0
6171	5132	2 000,00	2 000,00	2 085,00	104,3	104,3
6171	5134		3 600,00	3 601,00		100,0
6171	5136	7 000,00	16 200,00	16 216,00	231,7	100,1
6171	5137	105 000,00	268 200,00	268 123,96	255,4	100,0
6171	5139	207 000,00	227 000,00	226 577,63	109,5	99,8
6171	5151	21 000,00	14 700,00	14 700,80	70,0	100,0
6171	5153	105 000,00	73 200,00	73 176,16	69,7	100,0
6171	5154	150 000,00	85 500,00	85 355,00	56,9	99,8
6171	5156	21 200,00	21 200,00	21 702,50	102,4	102,4
6171	5161	90 000,00	90 000,00	118 201,00	131,3	131,3
6171	5162	70 000,00	100 000,00	102 991,00	147,1	103,0
6171	5163	61 170,00	31 270,00	31 257,00	51,1	100,0
6171	5166	150 000,00	121 000,00	120 835,00	80,6	99,9
6171	5167	78 000,00	118 000,00	115 162,00	147,6	97,6
6171	5168	260 000,00	327 530,00	327 535,53	126,0	100,0
6171	5169	354 800,00	277 200,00	277 053,26	78,1	99,9
6171	5171	646 200,00	1 437 300,00	1 437 795,00	222,5	100,0
6171	5172	2 000,00				
6171	5173	9 000,00	13 900,00	13 932,00	154,8	100,2
6171	5175	30 000,00	20 000,00	18 766,00	62,6	93,8
6171	5179		11 000,00	10 088,60		91,7

II. Rozpočtové výdaje

Paragraf Položka		Schválený rozpočet	Rozpočet po změnách	Výsledek od počátku roku	%RS	%RpZ
a	b	1	2	3		
6171	5194	Věcné dary	1 500,00	5 500,00	5 250,50	350,0 95,5
6171	5229	Ost.neinv.tra.nezisk.a pod.org	10 100,00			
6171	5362	Platby daní a poplatků SR	1 500,00	1 500,00	1 500,00	100,0 100,0
6171	5424	Náhrady mezd v době nemoci	5 000,00	11 330,00	11 333,00	226,7 100,0
6171	5429	Ost.náhrady plac.obyvateľstvu	3 000,00			
6171	5499	Ost.neinv.transf.obyvateľstvu	400 000,00	569 000,00	568 903,00	142,2 100,0
6171	6121	Budovy,haly,stavby	300 000,00	250 000,00	246 259,00	82,1 98,5
6171	6122	Stroje,přístroje,zařízení		178 700,00	178 699,00	100,0
6171	6125	Výpočetní technika		76 100,00	76 070,00	100,0
6171		Činnost místní správy	9 121 470,00	10 507 480,00	10 487 144,85	115,0 99,8
6310	5163	Služby peněžních ústavů	41 300,00	45 850,00	45 852,61	111,0 100,0
6310		Obec.příj.a výd.z fin.operací	41 300,00	45 850,00	45 852,61	111,0 100,0
6320	5163	Služby peněžních ústavů	140 000,00	140 000,00	137 044,00	97,9 97,9
6320		Pojištění funkčně nespecifik.	140 000,00	140 000,00	137 044,00	97,9 97,9
6330	5342	Převody FKSP a SF obcí, krajů			496 000,00	
6330	5345	Převody vlastním rozpočt.úctům			61 400 000,00	
6330		Přev.vl.fondům v rozp.úz.úrov.			61 896 000,00	
6399	5362	Platby daní a poplatků SR	1 030 000,00	2 030 000,00	2 035 116,00	197,6 100,3
6399	5363	Úhrady sankcí jiným rozpočtům		150,00	151,00	100,7
6399	5365	Platby daní a popl.kraj.,obc..	1 700 000,00	1 107 000,00	1 101 810,00	64,8 99,5
6399		Ostatní finanční operace	2 730 000,00	3 137 150,00	3 137 077,00	114,9 100,0
6402	5364	Vrat.VR ú.ú.transf.-min.obd.		3 000,00	3 000,00	100,0
6402	5366	Výdaje z FV min.let kraj-obec		130,00	132,00	101,5
6402		Finanční vypořádání minul.let		3 130,00	3 132,00	100,1
V ý d a j e c e l k e m			50 587 870,00	69 286 620,00	131 012 246,90	259,0 189,1

III.Financování - třída 8

Název	Číslo položky	Schválený rozpočet	Rozpočet po změnách	Výsledek od počátku roku	%RS	%RpZ
text	r	1	2	3		
K r á t k o d o b é f i n a n c o v á n í z t u z e m s k a						
Krátkodobé vydané dluhopisy (+)	8111					
Uhrazené splátky krátkod.vydaných dluhopisů (-)	8112					
Krátkodobé přijaté půjčené prostředky (+)	8113					
Uhrazené splátky krátkod.přij.půjč.prostředků(-)	8114					
Změna stavu kr.pr.na bank.úč.kromě účtů SFA(+/-)	8115	5 084 900,00	-3 562 300,00	-4 045 748,35		113,6
Aktivní krátkod.operace říz.likvidity-příjmy(+)	8117					
Aktivní krátkod.operace říz.likvidity-výdaje(-)	8118					
D l o u h o d o b é f i n a n c o v á n í z t u z e m s k a						
Dlouhodobé vydané dluhopisy (+)	8121					
Uhrazené splátky dlouhod.vydaných dluhopisů (-)	8122					
Dlouhodobé přijaté půjčené prostředky (+)	8123		7 000 000,00	7 000 000,00		100,0
Uhrazené splátky dlouhod.přij.půjč.prostředků(-)	8124	-5 707 730,00	-5 987 730,00	-5 987 728,00	104,9	100,0
Změna stavu dlouh.prostředků na bank.účtech(+/-)	8125					
Aktivní dlouhod.oper.řízení likvidity-příjmy(+)	8127					
Aktivní dlouhod.oper.řízení likvidity-výdaje(-)	8128					
K r á t k o d o b é f i n a n c o v á n í z e z a h r a n i č í						
Krátkodobé vydané dluhopisy (+)	8211					
Uhrazené splátky krátkod.vydaných dluhopisů (-)	8212					
Krátkodobé přijaté půjčené prostředky (+)	8213					
Uhrazené splátky krátkod.přij.půjč.prostředků(-)	8214					
Zm.s. kr.pr.na b.úč.ze zahr. jiných než ZDÚ(+/-)	8215					
Aktivní krátkod.oper.řízení likvidity-příjmy(+)	8217					
Aktivní krátkod.oper.řízení likvidity-výdaje(-)	8218					
D l o u h o d o b é f i n a n c o v á n í z e z a h r a n i č í						
Dlouhodobé vydané dluhopisy (+)	8221					
Uhrazené splátky dlouhod.vydaných dluhopisů (-)	8222					
Dlouhodobé přijaté půjčené prostředky(+)	8223					
Uhrazené splátky dlouhod.přij.půjč.prostředků(-)	8224					
Změna stavu dlouh.prostředků na bank.účtech(+/-)	8225					
Aktivní dlouhod.oper.řízení likvidity-příjmy(+)	8227					
Aktivní dlouhod.oper.řízení likvidity-výdaje(-)	8228					
O p r a v n é p o l o ž k y k p e n ě ž n í m o p e r a c í m						
Operace z peněžních účtů organizace nemající charakter příjmů a výdajů vládního sektoru (+/-)	8901			281 967,47		
Nerealizované kurzové rozdíly pohybů na devizových účtech (+/-)	8902					

III.Financování - třída 8

Název	Číslo položky	Schválený rozpočet	Rozpočet po změnách	Výsledek od počátku roku	%RS	%RpZ
text	r	1	2	3		
Nepřevedené částky vyrovnávající schodek (+/-)	8905					
F i n a n c o v á n í (součet za třídu 8)	8000	-622 830,00	-2 550 030,00	-2 751 508,88	441,8	107,9

IV.Rekapitulace příjmů, výdajů, financování a jejich konsolidace

Název	Číslo řádku	Schválený rozpočet	Rozpočet po změnách	Výsledek od počátku roku	%RS	%RpZ
text	r	41	42	43		
Třída 1 - Daňové příjmy	4010	39 214 500,00	43 368 860,00	43 381 056,49	110,6	100,0
Třída 2 - Nedaňové příjmy	4020	8 030 300,00	8 938 620,00	8 957 527,89	111,5	100,2
Třída 3 - Kapitálové příjmy	4030	1 000 000,00	4 210 850,00	4 210 856,00	421,1	100,0
Třída 4 - Přijaté transfery	4040	2 965 900,00	15 318 320,00	77 214 315,40	*****	504,1
P ř í j m y c e l k e m	4050	51 210 700,00	71 836 650,00	133 763 755,78	261,2	186,2
K o n s o l i d a c e p ř í j m ů	4060			61 896 000,00		
v tom položky:						
2223 - Příj.z fin.vyp.min.let mezi kr.a obcemi	4061					
2226 - Příjmy z fin.vypoř.min.let mezi obcemi	4062					
2227 - Příj.z fin.vyp.min.let-RR,kraj,obce,DSO	4063					
2441 - Splátky půjčených prostředků od obcí	4070					
2442 - Splátky půjčených prostředků od krajů	4080					
2443 - Splátky půjčených prostř.od region.rad	4081					
2449 - Ostatní splátky půjč.prostř.od VRÚÚ	4090					
4121 - Neinvestiční přijaté transfery od obcí	4100		67 150,00	67 145,00		100,0
4122 - Neinvestiční přijaté transfery od krajů	4110		699 640,00	699 641,00		100,0
4123 - Neinvestiční přij.transfery od reg.rad	4111					
4129 - Ostatní neinv.přijaté transfery od RÚÚ	4120					
4133 - Převody z vlastních rezervních fondů	4130					
4134 - Převody z rozpočtových účtů	4140			61 896 000,00		
4137 - Př. mezi stat.m. a jejich č. - příjmy	4145					
4138 - Převody z vlastní pokladny	4146					
4139 - Ostatní převody z vlastních fondů	4150					
4221 - Investiční přijaté transfery od obcí	4170		131 000,00	131 000,00		100,0
4222 - Investiční přijaté transfery od krajů	4180		239 350,00	239 349,00		100,0
4223 - Investiční přij.transfery od reg.rad	4181					
4229 - Ostatní inv.přijaté transfery od RÚÚ	4190					
ZJ 024 - Transfery přijaté z území jin.okresu	4191					
ZJ 025 - Splátky půjč.prostř.přij.z úz.j.okr.	4192					
ZJ 028 - Transfery přijaté z území jin.kraje	4193		20 000,00	20 000,00		100,0
ZJ 029 - Splátky půjč.prostř.přij.z úz.j.kr.	4194					
P ř í j m y c e l k e m p o k o n s o l i d a c i	4200	51 210 700,00	71 836 650,00	71 867 755,78	140,3	100,0
Třída 5 - Běžné výdaje	4210	37 072 370,00	46 726 720,00	108 458 122,01	292,6	232,1
Třída 6 - Kapitálové výdaje	4220	13 515 500,00	22 559 900,00	22 554 124,89	166,9	100,0
V ý d a j e c e l k e m	4240	50 587 870,00	69 286 620,00	131 012 246,90	259,0	189,1
K o n s o l i d a c e v ý d a j ů	4250			61 896 000,00		

IV.Rekapitulace příjmů, výdajů, financování a jejich konsolidace

Název	Číslo řádku	Schválený rozpočet	Rozpočet po změnách	Výsledek od počátku roku	%RS	%RpZ
text	r	41	42	43		
5321 - Neinvestiční transfery obcím	4260					
5323 - Neinvestiční transfery krajům	4270					
5325 - Neinvestiční transfery regionál.radám	4271					
5329 - Ostatní neinvestiční transfery VRÚÚ	4280	74 900,00	127 320,00	127 242,00	169,9	99,9
5342 - Převody FKSP a soc.fondu obcí a krajů	4281			496 000,00		
5344 - Převody vl.rezervním fondům úz.rozpočtů	4290					
5345 - Převody vlastním rozpočtovým účtům	4300			61 400 000,00		
5347 - Př. mezi stat.m. a jejich č. - výdaje	4305					
5348 - Převody do vlastní pokladny	4306					
5349 - Ostatní převody vlastním fondům	4310					
5366 - Výd.z fin.vyp.min.let mezi kr.a obcemi	4321		130,00	132,00		101,5
5367 - Výdaje z fin.vypoř.min.let mezi obcemi	4322					
5368 - Výd.z fin.vyp.min.let-RR,kraj,obce,DSO	4323					
5641 - Neinvestiční půjčené prostředky obcím	4330					
5642 - Neinvestiční půjčené prostředky krajům	4340					
5643 - Neinvest.půjčené prostředky reg.radám	4341					
5649 - Ostatní neinvest.půjč.prostředky VRÚÚ	4350					
6341 - Investiční transfery obcím	4360					
6342 - Investiční transfery krajům	4370					
6345 - Investiční transfery regionálním radám	4371					
6349 - Ostatní investiční transfery VRÚÚ	4380					
6441 - Investiční půjčené prostředky obcím	4400					
6442 - Investiční půjčené prostředky krajům	4410					
6443 - Investiční půj.prostředky region.radám	4411					
6449 - Ostatní invest.půjčené prostředky VRÚÚ	4420					
ZJ 026 - Transfery poskyt.na území jin.okresu	4421					
ZJ 027 - Půjčené prostř.poskyt.na území j.okr.	4422					
ZJ 035 - Transfery poskyt.na území jin.kraje	4423	2 900,00	2 900,00	2 827,00	97,5	97,5
ZJ 036 - Půjčené prostř.poskyt.na území j.kr.	4424					
V ý d a j e c e l k e m po konsolidaci	4430	50 587 870,00	69 286 620,00	69 116 246,90	136,6	99,8
SALDO PŘÍJMŮ A VÝDAJŮ PO KONSOLIDACI	4440	622 830,00	2 550 030,00	2 751 508,88	441,8	107,9
Třída 8 - Financování	4450	-622 830,00	-2 550 030,00	-2 751 508,88	441,8	107,9
K o n s o l i d a c e f i n a n c o v á n í	4460					
FINANCOVÁNÍ CELKEM PO KONSOLIDACI	4470	-622 830,00	-2 550 030,00	-2 751 508,88	441,8	107,9

VI. Stavy a obraty na bankovních účtech

Název bankovního účtu	Číslo řádku	Počáteční stav k 1.1.	Stav ke konci vykaz. období	Změna stavu bankov. účtů
text	r	61	62	63
Základní běžný účet ÚSC	6010	12 535 804,44	16 656 353,92	-4 120 549,48
Běžné účty fondů ÚSC	6020	322 157,50	247 356,37	74 801,13
Běžné účty celkem	6030	12 857 961,94	16 903 710,29	-4 045 748,35
Pokladna	6040			

VII.Vybrané záznamové jednotky

Název	Číslo řádku	Schválený rozpočet	Rozpočet po změnách	Výsledek od počátku roku	%RS	%RpZ
text	r	71	72	73		
ZJ 024 - Transfery přijaté z území jiného okresu	7090					
v tom položky:						
2226 - Příjmy z finančního vypořádání minulých let mezi obcemi	7092					
4121 - Neinvestiční přijaté transfery od obcí	7100					
4129 - Ostatní neinv. přijaté transfery od RÚÚ	7110					
4221 - Investiční přijaté transfery od obcí	7120					
4229 - Ostatní inv. přijaté transfery od RÚÚ	7130					
ZJ 025 - Splátky půjč.prostř.přij.z úz.jin.okr.	7140					
v tom položky:						
2441 - Splátky půjčených prostředků od obcí	7150					
2449 - Ostatní splátky půjč.prostředků od VRÚÚ	7160					
ZJ 026 - Transfery poskyt.na území jiného okresu	7170					
v tom položky:						
5321 - Neinvestiční transfery obcím	7180					
5329 - Ostatní neinvestiční transfery VRÚÚ	7190					
5367 - Výdaje z finančního vypořádání minulých let mezi obcemi	7192					
6341 - Investiční transfery obcím	7200					
6349 - Ostatní investiční transfery VRÚÚ	7210					
ZJ 027 - Půjč.prostř.poskytnuté na úz.jin.okresu	7220					
v tom položky:						
5641 - Neinvestiční půjčené prostředky obcím	7230					
5649 - Ostatní neinv.půjčené prostředky VRÚÚ	7240					
6441 - Investiční půjčené prostředky obcím	7250					
6449 - Ostatní invest.půjčené prostředky VRÚÚ	7260					
ZJ 028 - Transfery přijaté z území jiného kraje	7290		20 000,00	20 000,00		100,0
v tom položky:						
2223 - Příjmy z finančního vypořádání minulých let mezi krajem a obcemi	7291					
2226 - Příjmy z finančního vypořádání minulých let mezi obcemi	7292					
4121 - Neinvestiční přijaté transfery od obcí	7300		20 000,00	20 000,00		100,0
4122 - Neinvestiční přijaté transfery od krajů	7310					
4129 - Ostatní neinv.přijaté transfery od RÚÚ	7320					
4221 - Investiční přijaté transfery od obcí	7330					
4222 - Investiční přijaté transfery od krajů	7340					

VII.Vybrané záznamové jednotky

Název	Číslo řádku	Schválený rozpočet	Rozpočet po změnách	Výsledek od počátku roku	%RS	%RpZ
text	r	71	72	73		
4229 - Ostatní invest.přijaté transfery od RÚÚ	7350					
ZJ 029 - Splátky půjč.prostř.prij.z úz.jin.kraje	7360					
v tom položky:						
2441 - Splátky půjčených prostředků od obcí	7370					
2442 - Splátky půjčených prostředků od krajů	7380					
2449 - Ostatní splátky půjč.prostředků od VRÚÚ	7390					
ZJ 035 - Transfery poskytnuté na území jin.kraje	7400	2 900,00	2 900,00	2 827,00	97,5	97,5
v tom položky:						
5321 - Neinvestiční transfery obcím	7410					
5323 - Neinvestiční transfery krajům	7420					
5329 - Ostatní neinvestiční transfery VRÚÚ	7430	2 900,00	2 900,00	2 827,00	97,5	97,5
5366 - Výdaje z finančního vypořádání minulých let mezi krajem a obcemi	7431					
5367 - Výdaje z finančního vypořádání minulých let mezi obcemi	7432					
6341 - Investiční transfery obcím	7440					
6342 - Investiční transfery krajům	7450					
6349 - Ostatní investiční transfery VRÚÚ	7460					
ZJ 036 - Půjčky poskytnuté na území jiného kraje	7470					
v tom položky:						
5641 - Neinvestiční půjčené prostředky obcím	7480					
5642 - Neinvestiční půjčené prostředky krajům	7490					
5649 - Ostatní neinv.půjčené prostředky VRÚÚ	7500					
6441 - Investiční půjčené prostředky obcím	7510					
6442 - Investiční půjčené prostředky krajům	7520					
6449 - Ostatní invest.půjčené prostředky VRÚÚ	7530					

IX. Přijaté transfery a půjčky ze státního rozpočtu, státních fondů a regionálních rad

Účelový znak	Položka	Výsledek od počátku roku
a	b	93
	4111 Neinv.přijaté transf.z VPS SR	
98008	volba prezidenta	30 000,00
98071	ÚD-volby do Parlamentu ČR	59 247,00
	4111 Celkem	89 247,00
	4113 Neinv.přijaté transfery ze SF	
90190	Doplatky-neinv.	27 289,00
	4113 Celkem	27 289,00
	4116 Ost.neinv.přij.transfery ze SR	
13015	soc. práce	95 971,00
13017	ÚP veřejná služba	416,00
13101	Akt.politika zaměstnanosti	1 853 723,00
14004	uskutečněný zásah SDH	290 907,00
29014	Přísp.-obnova,výchova porostů	65 886,00
29015	Přísp.-ekologické technologie	4 080,00
33063	mŠ	1 042 390,40
34054	ÚD-regen.měst.památ.rezervací	1 060 000,00
	4116 Celkem	4 413 373,40
	4216 Ost.invest.přij.transf.ze SR	
17968	IROP-SR INV	371 409,50
17969	Irop EU-inv	6 313 961,50
	4216 Celkem	6 685 371,00

=====

X.Transfery a půjčky poskytnuté regionálními radami územně samosprávným celkům, dobrovolným svazkům obcí a regionálními radám

=====

Účelový znak	Kód územní jednotky	Položka	Výsledek od počátku roku
a	b	c	
			103

=====

XI. Příjmy ze zahraničních zdrojů a související příjmy v členění podle jednotlivých nástrojů a prostorových jednotek

Paragraf	Položka	Prostorová		Schválený	Rozpočet	Výsledek od		%RS	%RpZ
	Nástroj	jednotka		rozpočet	po změnách	počátku roku			
a	b	c	d	1	2	3			
0000	4116	103	1	Příjmy a výdaje z tuzemských z	156 360,00	156 358,56		100,0	
0000	4116	103	5	Příjmy a výdaje ze zahraničníc	886 020,00	886 031,84		100,0	
0000	4116	103		OP Výzkum, vývoj a vzděl.2014+	1 042 380,00	1 042 390,40		100,0	
0000	4116			Ost.neinv.přij.transfery ze SR	1 042 380,00	1 042 390,40		100,0	
0000	4216	107	1	Příjmy a výdaje z tuzemských z	371 410,00	371 409,50		100,0	
0000	4216	107	5	Příjmy a výdaje ze zahraničníc	6 313 960,00	6 313 961,50		100,0	
0000	4216	107		Integr.region.oper.prog.2014+	6 685 370,00	6 685 371,00		100,0	
0000	4216			Ost.invest.přij.transf.ze SR	6 685 370,00	6 685 371,00		100,0	
0000					7 727 750,00	7 727 761,40		100,0	
Příjmy z rozpočtu EU a souvis. příjmy				c e l k e m	0,00	7 727 750,00	7 727 761,40	100,0	

XII.Výdaje spolufinancované ze zahraničních zdrojů a související výdaje v členění podle jednotlivých nástrojů a prost. jedn.

Paragraf	Položka	Prostorová	Schválený	Rozpočet	Výsledek od	%RS	%RpZ
a	b	c d	rozpočet	po změnách	počátku roku		
			1	2	3		
3111	5336	103 1	Příjmy a výdaje z tuzemských z	62 570,00	62 563,80	100,0	
3111	5336	103 5	Příjmy a výdaje ze zahraničníc	354 530,00	354 528,20	100,0	
3111	5336	103	OP Výzkum,vývoj a vzděl.2014+	417 100,00	417 092,00	100,0	
3111	5336		Neinv.transf.zřízeným přísp.o.	417 100,00	417 092,00	100,0	
3111			Mateřské školy	417 100,00	417 092,00	100,0	
3113	5336	103 1	Příjmy a výdaje z tuzemských z	93 790,00	93 794,76	100,0	
3113	5336	103 5	Příjmy a výdaje ze zahraničníc	531 500,00	531 503,64	100,0	
3113	5336	103	OP Výzkum,vývoj a vzděl.2014+	625 290,00	625 298,40	100,0	
3113	5336		Neinv.transf.zřízeným přísp.o.	625 290,00	625 298,40	100,0	
3113			Základní školy	625 290,00	625 298,40	100,0	
5512	6123	107 1	Příjmy a výdaje z tuzemských z	371 410,00	371 409,50	100,0	
5512	6123	107 5	Příjmy a výdaje ze zahraničníc	6 313 690,00	6 313 961,50	100,0	
5512	6123	107	Integr.region.oper.prog.2014+	6 685 100,00	6 685 371,00	100,0	
5512	6123		Dopravní prostředky	6 685 100,00	6 685 371,00	100,0	
5512			PO - dobrovolná část	6 685 100,00	6 685 371,00	100,0	
Výdaje spolufin. z rozp. EU a souvis. výdaje celkem			0,00	7 727 490,00	7 727 761,40	100,0	

Okamžik sestavení: 22.1.2018 8:11:01

Odesláno dne:	Razítko:	Podpis vedoucího účetní jednotky: Tel.:464620513 Pávek, dipl.um.
.....		Odpovídající za údaje o rozpočtu: Tel.:464620518 Bartuňková
Došlo dne:		o skutečnosti: Tel.:464620518 Bartuňková
.....			

Rozvaha
 ÚZEMNÍ SAMOSPRÁVNÉ CELKY, SVAZKY OBCÍ, REGIONÁLNÍ RADY REGIONŮ SOUDRŽNOSTI
 sestavená k 31.12.2017
 (v Kč, s přesností na dvě desetinná místa)
 okamžik sestavení: 1.2.2018 9:41:38

Název účetní jednotky: Město Jevíčko
 Sídlo: Palackého náměstí 1
 569 43 Jevíčko
 Právní forma: územní samosprávný celek
 IČO: 00276791

		1	2	3	4	
Číslo položky	Název položky	Syntetický účet	OBDOBÍ			MINULÉ
			BĚŽNÉ			
			BRUTTO	KOREKCE	NETTO	
AKTIVA CELKEM		538 483 860,93	137 225 534,43	401 258 326,50	384 435 452,56	
A.	Stálá aktiva	517 457 672,11	136 816 464,28	380 641 207,83	368 087 124,69	
I.	Dlouhodobý nehmotný majetek	2 889 155,69	1 536 787,69	1 352 368,00	1 548 544,00	
	1. Nehmotné výsledky výzkumu a vývoje	012				
	2. Software	013	632 455,00	466 783,00	165 672,00	249 972,00
	3. Ocenitelná práva	014				
	4. Povolenky na emise a preferenční limity	015				
	5. Drobný dlouhodobý nehmotný majetek	018	715 730,69	715 730,69		
	6. Ostatní dlouhodobý nehmotný majetek	019	894 940,00	354 274,00	540 666,00	652 542,00
	7. Nedokončený dlouhodobý nehmotný majetek	041	646 030,00		646 030,00	646 030,00
	8. Poskytnuté zálohy na dlouhodobý nehmotný majetek	051				
	9. Dlouhodobý nehmotný majetek určený k prodeji	035				
II.	Dlouhodobý hmotný majetek		514 568 516,42	135 279 676,59	379 288 839,83	366 538 580,69
	1. Pozemky	031	42 037 963,12		42 037 963,12	43 907 894,02
	2. Kulturní předměty	032	116 461,00		116 461,00	116 461,00
	3. Stavby	021	417 466 675,77	116 369 354,50	301 097 321,27	299 528 027,77
	4. Samostatné hmotné movité věci a soubory hm.m.věcí	022	28 940 190,37	10 871 266,00	18 068 924,37	10 429 619,37
	5. Pěstitelské celky trvalých porostů	025				
	6. Drobný dlouhodobý hmotný majetek	028	8 039 056,09	8 039 056,09		
	7. Ostatní dlouhodobý hmotný majetek	029				
	8. Nedokončený dlouhodobý hmotný majetek	042	17 914 730,07		17 914 730,07	12 556 578,53
	9. Poskytnuté zálohy na dlouhodobý hmotný majetek	052				
	10. Dlouhodobý hmotný majetek určený k prodeji	036	53 440,00		53 440,00	

		1	2	3	4	
Číslo položky	Název položky	Syntetický účet	OBDOBÍ			
			BĚŽNÉ			MINULÉ
			BRUTTO	KOREKCE	NETTO	
III. Dlouhodobý finanční majetek						
	1. Majetkové účasti v osobách s rozhodujícím vlivem	061				
	2. Majetkové účasti v osobách s podstatným vlivem	062				
	3. Dluhové cenné papíry držené do splatnosti	063				
	4. Dlouhodobé půjčky	067				
	5. Termínované vklady dlouhodobé	068				
	6. Ostatní dlouhodobý finanční majetek	069				
	7. Pořizovaný dlouhodobý finanční majetek	043				
	8. Poskytnuté zálohy na dlouhodobý finanční majetek	053				
IV. Dlouhodobé pohledávky						
	1. Poskytnuté návratné finanční výpomoci dlouhodobé	462				
	2. Dlouhodobé pohledávky z postoupených úvěrů	464				
	3. Dlouhodobé poskytnuté zálohy	465				
	4. Dlouhodobé pohledávky z ručení	466				
	5. Ostatní dlouhodobé pohledávky	469				
	6. Dlouhodobé poskytnuté zálohy na transfery	471				
B.	Oběžná aktiva		21 026 188,82	409 070,15	20 617 118,67	16 348 327,87
I.	Zásoby		682 093,75		682 093,75	761 499,49
	1. Pořízení materiálu	111				
	2. Materiál na skladě	112	424 527,00		424 527,00	558 021,00
	3. Materiál na cestě	119				
	4. Nedokončená výroba	121				
	5. Polotovary vlastní výroby	122				
	6. Výrobky	123				
	7. Pořízení zboží	131				
	8. Zboží na skladě	132	257 566,75		257 566,75	203 478,49
	9. Zboží na cestě	138				
	10. Ostatní zásoby	139				

		1	2	3	4	
Číslo položky	Název položky	Syntetický účet	OBDOBÍ			MINULÉ
			BĚŽNÉ			
			BRUTTO	KOREKCE	NETTO	
II.	Krátkodobé pohledávky		3 379 199,78	409 070,15	2 970 129,63	2 632 296,44
1.	Odběratelé	311	939 927,09	166 215,25	773 711,84	246 225,41
2.	Směnky k inkasu	312				
3.	Pohledávky za eskontované cenné papíry	313				
4.	Krátkodobé poskytnuté zálohy	314	606 220,00		606 220,00	869 200,00
5.	Jiné pohledávky z hlavní činnosti	315	901 451,76	239 334,90	662 116,86	1 094 999,63
6.	Poskytnuté návratné finanční výpomoci krátkodobé	316				
7.	Krátkodobé pohledávky z postoupených úvěrů	317				
8.	Pohledávky z přerozdělovaných daní	319				
9.	Pohledávky za zaměstnanci	335				
10.	Sociální zabezpečení	336				
11.	Zdravotní pojištění	337				
12.	Důchodové spoření	338				
13.	Daň z příjmů	341				
14.	Ostatní daně, poplatky a jiná obdob.peněž.plnění	342				
15.	Daň z přidané hodnoty	343				
16.	Pohledávky za osobami mimo vybrané vlád.instituce	344				
17.	Pohledávky za vybranými ústředn.vlád. institucemi	346				27 289,00
18.	Pohledávky za vybranými místními vlád.institucemi	348	8 250,00		8 250,00	
23.	Krátkodobé pohledávky z ručení	361				
24.	Pevné termínové operace a opce	363				
25.	Pohledávky z neukončených finančních operací	369				
26.	Pohledávky z finančního zajištění	365				
27.	Pohledávky z vydaných dluhopisů	367				
28.	Krátkodobé poskytnuté zálohy na transfery	373	639 100,00		639 100,00	
29.	Krátkodobé zprostředkování transferů	375				
30.	Náklady příštích období	381	92 324,00		92 324,00	141 535,67
31.	Příjmy příštích období	385				
32.	Dohadné účty aktivní	388	10 421,00		10 421,00	
33.	Ostatní krátkodobé pohledávky	377	181 505,93	3 520,00	177 985,93	253 046,73

		1	2	3	4	
Číslo položky	Název položky	Syntetický účet	OBDOBÍ			
			BĚŽNÉ			MINULÉ
			BRUTTO	KOREKCE	NETTO	
III. Krátkodobý finanční majetek			16 964 895,29	16 964 895,29	12 954 531,94	
	1. Majetkové cenné papíry k obchodování	251				
	2. Dluhové cenné papíry k obchodování	253				
	3. Jiné cenné papíry	256				
	4. Termínované vklady krátkodobé	244				
	5. Jiné běžné účty	245				
	9. Běžný účet	241				
	11. Základní běžný účet územních samosprávných celků	231	16 656 353,92	16 656 353,92	12 535 804,44	
	12. Běžné účty fondů územních samosprávných celků	236	247 356,37	247 356,37	322 157,50	
	15. Ceniny	263	61 185,00	61 185,00	96 570,00	
	16. Peníze na cestě	262				
	17. Pokladna	261				

Číslo položky	Název položky	Syntetický účet	OBDOBÍ	
			BĚŽNÉ	MINULÉ
PASIVA CELKEM			401 258 326,50	384 435 452,56
C.	Vlastní kapitál		385 880 084,96	371 192 919,57
I.	Jmění účetní jednotky a upravující položky		336 984 835,28	331 331 037,28
1.	Jmění účetní jednotky	401	364 530 402,97	362 538 824,37
3.	Transfery na pořízení dlouhodobého majetku	403	72 070 043,20	67 626 758,03
4.	Kurzové rozdíly	405		
5.	Oceňovací rozdíly při prvotním použití metody	406	-99 272 133,12	-99 272 133,12
6.	Jiné oceňovací rozdíly	407	-781 065,77	
7.	Opravy předcházejících účetních období	408	437 588,00	437 588,00
II.	Fondy účetní jednotky		233 550,37	256 568,50
6.	Ostatní fondy	419	233 550,37	256 568,50
III.	Výsledek hospodaření		48 661 699,31	39 605 313,79
1.	Výsledek hospodaření běžného účetního období		9 056 385,52	5 569 501,15
2.	Výsledek hospodaření ve schvalovacím řízení	431		
3.	Výsledek hospodaření předcházejících účetn.období	432	39 605 313,79	34 035 812,64
D.	Cizí zdroje		15 378 241,54	13 242 532,99
I.	Rezervy			
1.	Rezervy	441		

		1		2	
Číslo položky	Název položky	Syntetický účet	OBDOBÍ		
			BĚŽNÉ	MINULÉ	
II.	Dlouhodobé závazky		9 401 921,23	8 279 590,75	
1.	Dlouhodobé úvěry	451	9 120 375,23	8 108 103,23	
2.	Přijaté návratné finanční výpomoci dlouhodobé	452			
3.	Dlouhodobé závazky z vydaných dluhopisů	453			
4.	Dlouhodobé přijaté zálohy	455	281 546,00	171 487,52	
5.	Dlouhodobé závazky z ručení	456			
6.	Dlouhodobé směnky k úhradě	457			
7.	Ostatní dlouhodobé závazky	459			
8.	Dlouhodobé přijaté zálohy na transfery	472			
III.	Krátkodobé závazky		5 976 320,31	4 962 942,24	
1.	Krátkodobé úvěry	281			
2.	Eskontované krátkodobé dluhopisy (směnky)	282			
3.	Krátkodobé závazky z vydaných dluhopisů	283			
4.	Jiné krátkodobé půjčky	289			
5.	Dodavatelé	321	568 219,41	946 813,44	
6.	Směnky k úhradě	322			
7.	Krátkodobé přijaté zálohy	324	14 901,88	14 901,88	
8.	Závazky z dělené správy	325			
9.	Přijaté návratné finanční výpomoci krátkodobé	326			
10.	Zaměstnanci	331	1 092 539,00	926 893,00	
11.	Jiné závazky vůči zaměstnancům	333			
12.	Sociální zabezpečení	336	407 725,00	350 021,00	
13.	Zdravotní pojištění	337	175 555,00	151 555,00	
14.	Důchodové spoření	338			
15.	Daň z příjmů	341			
16.	Ostatní daně, poplatky a jiná obdob. peněž.plnění	342	136 255,00	122 055,00	
17.	Daň z přidané hodnoty	343	726 500,02	399 994,92	
18.	Závazky k osobám mimo vybrané vládní instituce	345			
19.	Závazky k vybraným ústředním vládním institucím	347			
20.	Závazky k vybraným místním vládním institucím	349		3 000,00	
27.	Krátkodobé závazky z ručení	362			
28.	Pevné termínové operace a opce	363			
29.	Závazky z neukončených finančních operací	364			
30.	Závazky z finančního zajištění	366			
31.	Závazky z upsan. nesplac. cenných papírů a podílů	368			

Číslo položky	Název položky	Syntetický účet	OBDOBÍ	
			BĚŽNÉ	MINULÉ
32.	Krátkodobé přijaté zálohy na transfery	374	24 072,00	132,00
33.	Krátkodobé zprostředkování transferů	375		
35.	Výdaje příštích období	383		
36.	Výnosy příštích období	384	1 480 480,00	1 137 810,00
37.	Dohadné účty pasivní	389	1 328 630,00	909 766,00
38.	Ostatní krátkodobé závazky	378	21 443,00	

Podpisový záznam:

Výkaz zisku a ztráty
 ÚZEMNÍ SAMOSPRÁVNÉ CELKY, SVAZKY OBCÍ, REGIONÁLNÍ RADY REGIONŮ SOUDRŽNOSTI
 sestavený k 31.12.2017
 (v Kč, s přesností na dvě desetinná místa)
 okamžik sestavení: 1.2.2018 9:41:39

Název účetní jednotky: Město Jevíčko
 Sídlo: Palackého náměstí 1
 569 43 Jevíčko
 Právní forma: územní samosprávný celek
 IČO: 00276791

		1	2	3	4	
		ÚČETNÍ OBDOBÍ				
Číslo položky	Název položky	Syntetický účet	BĚŽNÉ		MINULÉ	
			Hlavní činnost	Hospodářská činnost	Hlavní činnost	Hospodářská činnost
A. NÁKLADY CELKEM			59 193 226,85		56 170 699,85	
I. Náklady z činnosti			51 995 941,74		48 513 024,87	
	1. Spotřeba materiálu	501	2 169 882,21		1 935 837,27	
	2. Spotřeba energie	502	1 410 342,96		1 723 972,40	
	3. Spotřeba jiných neskladovatelných dodávek	503				
	4. Prodané zboží	504	37 828,78		52 638,12	
	5. Aktivace dlouhodobého majetku	506				
	6. Aktivace oběžného majetku	507				
	7. Změna stavu zásob vlastní výroby	508				
	8. Opravy a udržování	511	5 291 480,83		6 470 651,64	
	9. Cestovné	512	50 751,00		12 967,00	
	10. Náklady na reprezentaci	513	152 970,00		119 925,20	
	11. Aktivace vnitroorganizačních služeb	516				
	12. Ostatní služby	518	8 028 275,72		8 888 585,01	
	13. Mzdové náklady	521	13 612 071,00		12 227 677,00	
	14. Zákonné sociální pojištění	524	4 307 843,00		3 856 779,00	
	15. Jiné sociální pojištění	525	45 817,67			
	16. Zákonné sociální náklady	527	531 583,00		150 836,00	
	17. Jiné sociální náklady	528				
	18. Daň silniční	531				
	19. Daň z nemovitostí	532			538,00	
	20. Jiné daně a poplatky	538	58 691,00		95 705,00	
	22. Smluvní pokuty a úroky z prodlení	541				
	23. Jiné pokuty a penále	542	151,00		436,00	
	24. Dary a jiná bezúplatná předání	543	302 535,70		187 816,19	

		1	2	3	4	
		ÚČETNÍ OBDOBÍ				
Číslo položky	Název položky	Syntetický účet	BĚŽNÉ		MINULÉ	
			Hlavní činnost	Hospodářská činnost	Hlavní činnost	Hospodářská činnost
	25. Prodaný materiál	544				
	26. Manka a škody	547				
	27. Tvorba fondů	548	496 000,00		496 000,00	
	28. Odpisy dlouhodobého majetku	551	8 599 992,00		7 991 489,10	
	29. Prodaný dlouhodobý nehmotný majetek	552				
	30. Prodaný dlouhodobý hmotný majetek	553	434 980,25		60 650,00	
	31. Prodané pozemky	554	2 587 184,01		534 336,24	
	32. Tvorba a zúčtování rezerv	555				
	33. Tvorba a zúčtování opravných položek	556	75 576,26		18 539,48	
	34. Náklady z vyřazených pohledávek	557			21 568,00	
	35. Náklady z drobného dlouhodobého majetku	558	727 620,31		659 509,67	
	36. Ostatní náklady z činnosti	549	3 074 365,04		3 006 568,55	
II. Finanční náklady			438 905,11		484 556,38	
	1. Prodané cenné papíry a podíly	561				
	2. Úroky	562	64 931,60		72 040,60	
	3. Kurzové ztráty	563	438,54			
	4. Náklady z přecenění reálnou hodnotou	564				
	5. Ostatní finanční náklady	569	373 534,97		412 515,78	
III. Náklady na transfery			5 277 900,00		6 080 618,60	
	2. Náklady vybraných míst.vl.institucí na transfery	572	5 277 900,00		6 080 618,60	
V. Daň z příjmů			1 480 480,00		1 092 500,00	
	1. Daň z příjmů	591	1 480 480,00		1 101 810,00	
	2. Dodatečné odvody daně z příjmů	595			-9 310,00	

		1	2	3	4	
		ÚČETNÍ OBDOBÍ				
Číslo položky	Název položky	Syntetický účet	BĚŽNÉ		MINULÉ	
			Hlavní činnost	Hospodářská činnost	Hlavní činnost	Hospodářská činnost
B.	VÝNOSY CELKEM		68 249 612,37		61 740 201,00	
I.	Výnosy z činnosti		17 433 947,67		13 669 513,33	
	1. Výnosy z prodeje vlastních výrobků	601				
	2. Výnosy z prodeje služeb	602	3 303 461,86		2 627 597,43	
	3. Výnosy z pronájmu	603	6 877 686,55		6 642 338,43	
	4. Výnosy z prodaného zboží	604	117 485,20		124 699,59	
	5. Výnosy ze správních poplatků	605	684 435,00		846 860,00	
	6. Výnosy z místních poplatků	606	1 692 720,00		1 722 876,00	
	8. Jiné výnosy z vlastních výkonů	609				
	9. Smluvní pokuty a úroky z prodlení	641				
	10. Jiné pokuty a penále	642	83 300,00		42 000,00	
	11. Výnosy z vyřazených pohledávek	643	1 064,00			
	12. Výnosy z prodeje materiálu	644	9 184,44		22 380,00	
	13. Výnosy z prodeje dlouhodobého nehmotného majetku	645				
	14. Výnosy z prodeje dlouhod. hm. maj. kromě pozemků	646	612 166,37		159 579,34	
	15. Výnosy z prodeje pozemků	647	3 380 772,75		745 141,00	
	16. Čerpání fondů	648				
	17. Ostatní výnosy z činnosti	649	671 671,50		736 041,54	
II.	Finanční výnosy		706,87		512,01	
	1. Výnosy z prodeje cenných papírů a podílů	661				
	2. Úroky	662	706,87		512,01	
	3. Kurzové zisky	663				
	4. Výnosy z přecenění reálnou hodnotou	664				
	5. Výnosy z dlouhodobého finančního majetku	665				
	6. Ostatní finanční výnosy	669				
IV.	Výnosy z transferů		9 786 804,83		10 180 956,77	
	2. Výnosy vybraných míst.vlád.institucí z transferů	672	9 786 804,83		10 180 956,77	

		1	2	3	4	
		ÚČETNÍ OBDOBÍ				
Číslo položky	Název položky	Syntetický účet	BĚŽNÉ		MINULÉ	
			Hlavní činnost	Hospodářská činnost	Hlavní činnost	Hospodářská činnost
V.	Výnosy ze sdílených daní a poplatků		41 028 153,00		37 889 218,89	
1.	Výnosy ze sdílené daně z příjmů fyzických osob	681	6 176 220,17			
2.	Výnosy ze sdílené daně z příjmů právnických osob	682	9 330 750,49		9 700 770,74	
3.	Výnosy ze sdílené daně z přidané hodnoty	684	20 567 409,17		26 588 443,10	
4.	Výnosy ze sdílených spotřebních daní	685				
5.	Výnosy ze sdílených majetkových daní	686	2 858 411,30		34 678,67	
6.	Výnosy ze sdílených daní a poplatků	688	2 095 361,87		1 565 326,38	
C.	VÝSLEDEK HOSPODAŘENÍ					
1.	Výsledek hospodaření před zdaněním		10 536 865,52		6 662 001,15	
2.	Výsledek hospodaření běžného účetního období		9 056 385,52		5 569 501,15	

Podpisový záznam: