ÚZEMNÍ PLÁN JEVÍČKO
Úplné znění po vydání změny č.3
Technická infrastruktura
- energetika, telekomunikace
M 1 : 5000

KLAD LISTŮ

2
1

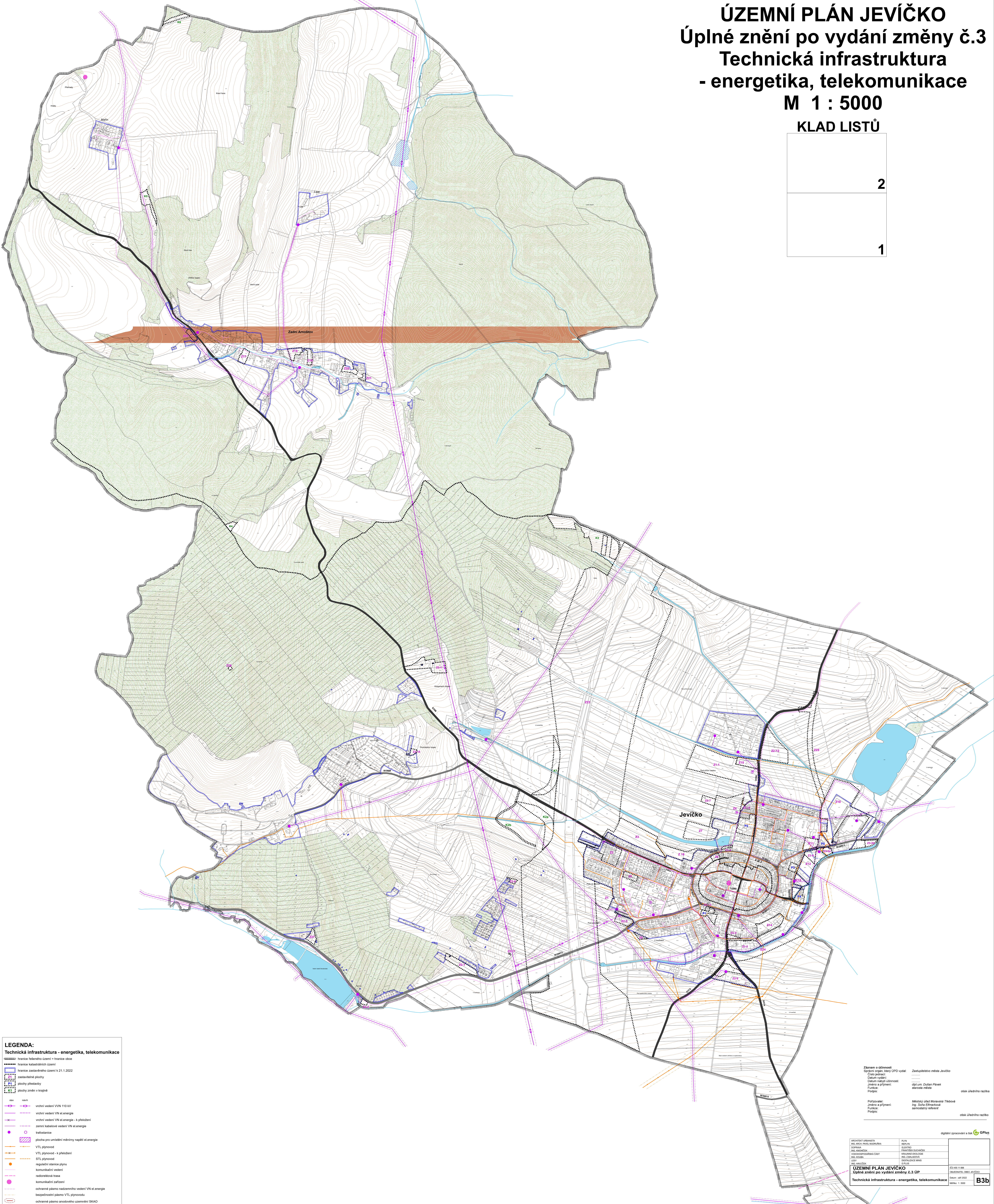

LEGENDA:

Technická infrastruktura - energetika, telekomunikace

- hranice řešeného území = hranice obce
- hranice katastrálních území
- hranice zastavěného území k 21.1.2022
- Z1 zastavitelné plochy
- P1 plochy přestavby
- K1 plochy změn v krajině

stav	návrh	
		vrchní vedení VVN 110 kV
		vrchní vedení VN el.energie
		vrchní vedení VN el.energie - k přeložení
		zemní kabelové vedení VN el.energie
		trafostanice
		plocha pro umístění měnírny napětí el.energie
		VTL plynovod
		VTL plynovod - k přeložení
		STL plynovod
		regulační stanice plynu
		komunikační vedení
		radioreléová trasa
		komunikační zařízení
		ochranné pásmo nadzemního vedení VN el.energie
		bezpečnostní pásmo VTL plynovodu
		ochranné pásmo anodového uzemnění SKAO
		plochy vodní a vodohospodářské
		plochy lesní

Záznam o účinnosti

Správní orgán, který ÚPD vydal:	*Zastupitelstvo města Jevíčko*
Číslo jednací:	....
Datum vydání:	....
Datum nabytí účinnosti:	....
Jméno a příjmení:	*dipl.um. Dušan Pávek*
Funkce:	*starosta města*
Podpis:	otisk úředního razítka
Pořizovatel:	*Městský úřad Moravská Třebová*
Jméno a příjmení:	*Ing. Soňa Elfmarková*
Funkce:	*samostatný referent*
Podpis:	otisk úředního razítka

digitální zpracování a tisk GPlus

ARCHITEKT URBANISTA ING. ARCH. PAVEL MUDRUŇKA	PLYN REPLYN
DOPRAVA ING. KMONÍČEK	ELEKTRO FRANTIŠEK DUCHÁČEK
VODOHOSPODÁŘSKÁ ČÁST ING. KOUBA	KRAJINNÁ EKOLOGIE ING. Z.BALADOVÁ
LESY ING. HAVLÍČEK	DIGITALIZACE MINIS G PLUS

ÚZEMNÍ PLÁN JEVÍČKO **Úplné znění po vydání změny č.3 ÚP**	IČO 455 11 888 OBJEDNATEL OBEC JEVÍČKO
Technická infrastruktura - energetika, telekomunikace	Datum: září 2022 Měřítko: 1 : 5000 **B3b**