ÚZEMNÍ PLÁN JEVÍČKO
Úplné znění po vydání změny č.2
Technická infrastruktura
- energetika, telekomunikace
M 1 : 5000

KLAD LISTŮ

2

1

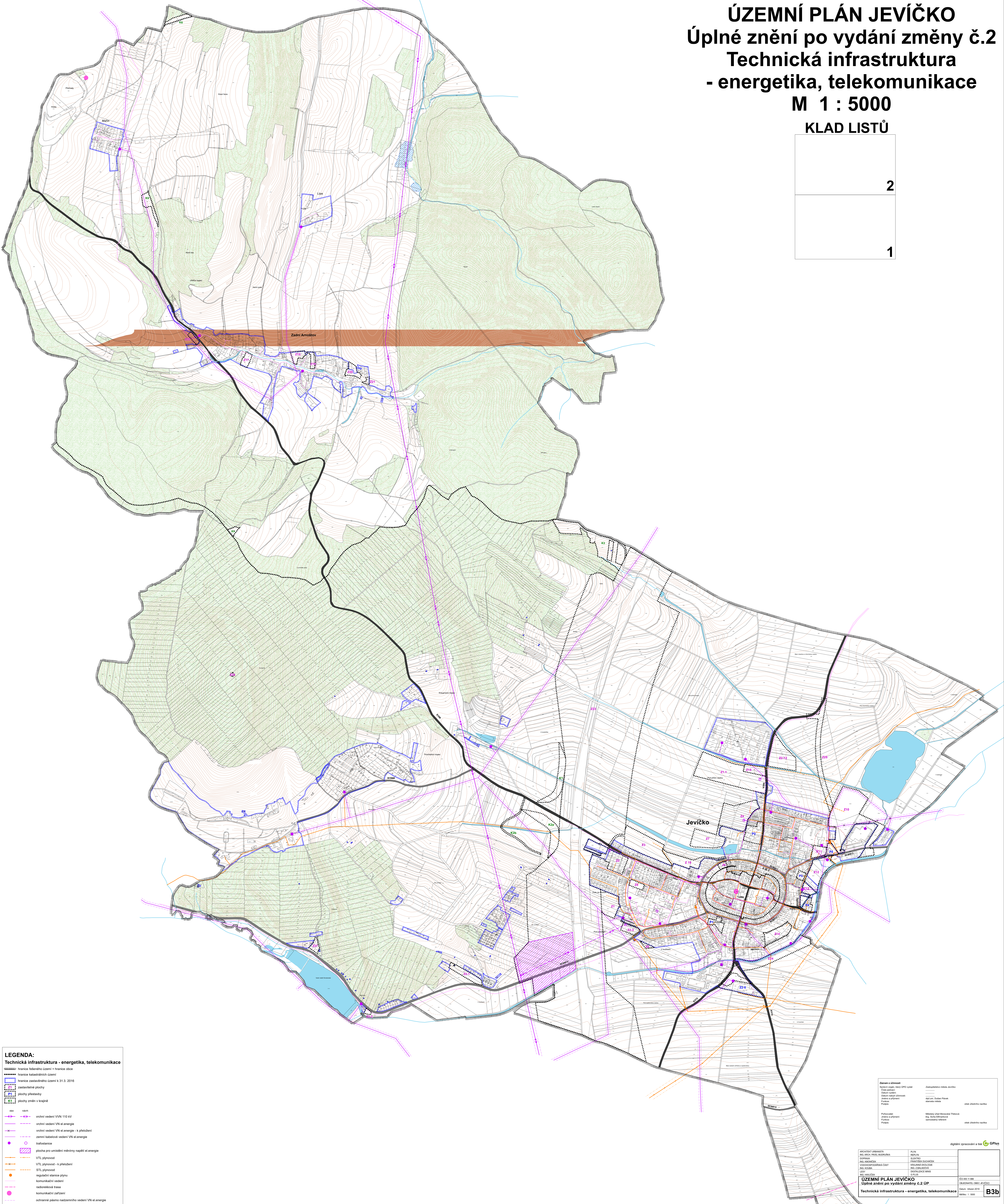

LEGENDA:

Technická infrastruktura - energetika, telekomunikace

- hranice řešeného území = hranice obce
- hranice katastrálních území
- hranice zastavěného území k 31.3. 2016
- Z1 zastavitelné plochy
- P1 plochy přestavby
- K1 plochy změn v krajině

stav / návrh

- vrchní vedení VVN 110 kV
- vrchní vedení VN el.energie
- vrchní vedení VN el.energie - k přeložení
- zemní kabelové vedení VN el.energie
- trafostanice
- plocha pro umístění měnírny napětí el.energie
- VTL plynovod
- VTL plynovod - k přeložení
- STL plynovod
- regulační stanice plynu
- komunikační vedení
- radioreléová trasa
- komunikační zařízení
- ochranné pásmo nadzemního vedení VN el.energie
- bezpečnostní pásmo VTL plynovodu
- ochranné pásmo anodového uzemnění SKAO
- plochy vodní a vodohospodářské
- plochy lesní

Záznam o účinnosti

Správní orgán, který ÚPD vydal:	Zastupitelstvo města Jevíčko	
Číslo jednací:	....	
Datum vydání:	....	
Datum nabytí účinnosti:	....	
Jméno a příjmení:	dipl.um. Dušan Pávek	
Funkce:	starosta města	
Podpis:		otisk úředního razítka
Pořizovatel:	Městský úřad Moravská Třebová	
Jméno a příjmení:	Ing. Soňa Elfmarková	
Funkce:	samostatný referent	
Podpis:		otisk úředního razítka

digitální zpracování a tisk GPlus

ARCHITEKT URBANISTA ING. ARCH. PAVEL MUDRUŇKA	PLYN REPLYN
DOPRAVA ING. KMONÍČEK	ELEKTRO FRANTIŠEK DUCHÁČEK
VODOHOSPODÁŘSKÁ ČÁST ING. KOUBA	KRAJINNÁ EKOLOGIE ING. Z.BALADOVÁ
LESY ING. HAVLÍČEK	DIGITALIZACE MINIS G PLUS

ÚZEMNÍ PLÁN JEVÍČKO
Úplné znění po vydání změny č.2 ÚP

Technická infrastruktura - energetika, telekomunikace

IČO 455 11 888
OBJEDNATEL OBEC JEVÍČKO
Datum: březen 2019
Měřítko: 1 : 5000

B3b