ÚZEMNÍ PLÁN JEVÍČKO
Právní stav po změně č.1
Výkres předpokládaných záborů půdního fondu
M 1 : 5000

KLAD LISTŮ

	2
	1

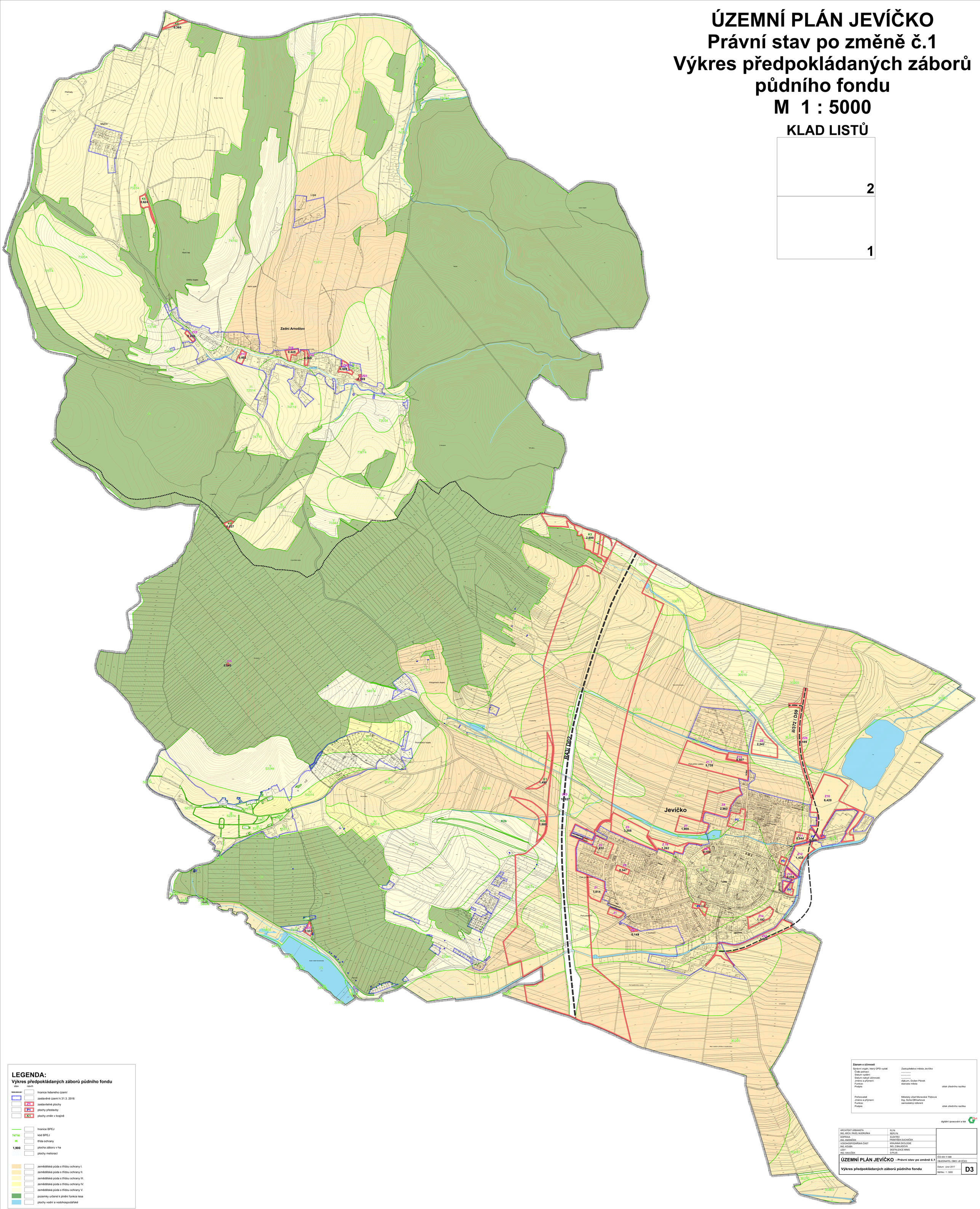

LEGENDA:
Výkres předpokládaných záborů půdního fondu

stav	návrh	
		hranice řešeného území
		zastavěné území k 31.3. 2016
	Z1	zastavitelné plochy
	P1	plochy přestavby
	K1	plochy změn v krajině
		hranice BPEJ
74710		kód BPEJ
III.		třída ochrany
1,900		plocha záboru v ha
		plochy meliorací
		zemědělská půda s třídou ochrany I.
		zemědělská půda s třídou ochrany II.
		zemědělská půda s třídou ochrany III.
		zemědělská půda s třídou ochrany IV.
		zemědělská půda s třídou ochrany V.
		pozemky určené k plnění funkce lesa
		plochy vodní a vodohospodářské

Záznam o účinnosti

Správní orgán, který ÚPD vydal:	Zastupitelstvo města Jevíčko
Číslo jednací:	==========
Datum vydání:	==========
Datum nabytí účinnosti:	==========
Jméno a příjmení:	dipLum. Dušan Pávek
Funkce:	starosta města
Podpis:	otisk úředního razítka
Pořizovatel:	Městský úřad Moravská Třebová
Jméno a příjmení:	Ing. Soňa Elfmarková
Funkce:	samostatný referent
Podpis:	otisk úředního razítka

digitální zpracování a tisk

ARCHITEKT URBANISTA ING. ARCH. PAVEL MUDRUŇKA	PLYN REPLYN	
DOPRAVA ING. KMONÍČEK	ELEKTRO FRANTIŠEK DUCHÁČEK	
VODOHOSPODÁŘSKÁ ČÁST ING. KOUBA	KRAJINNÁ EKOLOGIE ING. Z.BALADDYÁ	
LESY ING. HAVLÍČEK	DIGITALIZACE MINIS G PLUS	

ÚZEMNÍ PLÁN JEVÍČKO - Právní stav po změně č.1

ČO 455 11 888

OBJEDNATEL OBEC JEVÍČKO

Výkres předpokládaných záborů půdního fondu

Datum: únor 2017

Měřítko: 1 : 5000

D3