# ÚZEMNÍ PLÁN JEVÍČKO
## Právní stav po změně č.1
## Technická infrastruktura - energetika, telekomunikace
## M 1 : 5000

**KLAD LISTŮ**

2

1

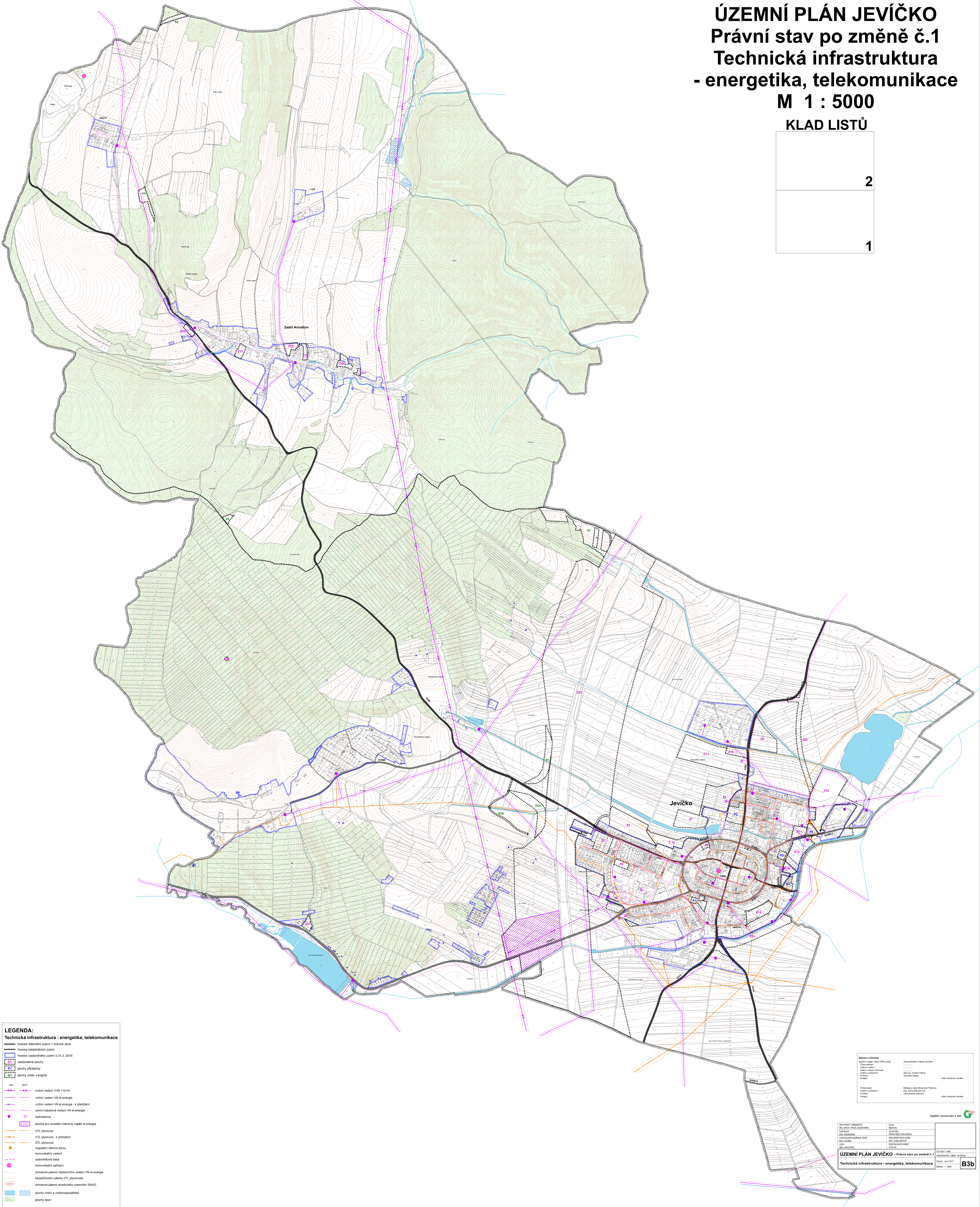


**LEGENDA:**

**Technická infrastruktura - energetika, telekomunikace**

- hranice řešeného území = hranice obce
- hranice katastrálních území
- hranice zastavěného území k 31.3. 2016
- Z1 zastavitelné plochy
- P1 plochy přestavby
- K1 plochy změn v krajině

stav / návrh

- vrchní vedení VVN 110 kV
- vrchní vedení VN el.energie
- vrchní vedení VN el.energie - k přeložení
- zemní kabelové vedení VN el.energie
- trafostanice
- plocha pro umístění měnírny napětí el.energie
- VTL plynovod
- VTL plynovod - k přeložení
- STL plynovod
- regulační stanice plynu
- komunikační vedení
- radioreléová trasa
- komunikační zařízení
- ochranné pásmo nadzemního vedení VN el.energie
- bezpečnostní pásmo VTL plynovodu
- ochranné pásmo anodového uzemnění SKAO
- plochy vodní a vodohospodářské
- plochy lesní

**Záznam o účinnosti**

| | | |
|---|---|---|
| Správní orgán, který ÚPD vydal: | Zastupitelstvo města Jevíčko | |
| Číslo jednací: | ............... | |
| Datum vydání: | ............... | |
| Datum nabytí účinnosti: | ............... | |
| Jméno a příjmení: | dipl.um. Dušan Pávek | |
| Funkce: | starosta města | |
| Podpis: | | otisk úředního razítka |
| Pořizovatel: | Městský úřad Moravská Třebová | |
| Jméno a příjmení: | Ing. Soňa Elfmarková | |
| Funkce: | samostatný referent | |
| Podpis: | | otisk úředního razítka |

digitální zpracování a tisk G Plus

| | | |
|---|---|---|
| ARCHITEKT URBANISTA<br>ING. ARCH. PAVEL MUDRUŇKA | PLYN<br>REPLYN | |
| DOPRAVA<br>ING. KMONÍČEK | ELEKTRO<br>FRANTIŠEK DUCHÁČEK | |
| VODOHOSPODÁŘSKÁ ČÁST<br>ING. KOUBA | KRAJINNÁ EKOLOGIE<br>ING. Z.BALADOVÁ | |
| LESY<br>ING. HAVLÍČEK | DIGITALIZACE MINIS<br>G PLUS | |
| **ÚZEMNÍ PLÁN JEVÍČKO** - Právní stav po změně č.1 | | IČO 455 11 888<br>OBJEDNATEL OBEC JEVÍČKO |
| **Technická infrastruktura - energetika, telekomunikace** | | Datum: únor 2017<br>Měřítko: 1 : 5000 — **B3b** |