

# ANKETNÍ DOTAZNÍK

k Programu regenerace městských památkových rezervací (MPR) a městských památkových zón (MPZ) ČR dle usnesení vlády č. 209/92

na rok 2019

S přílohami:

- Program regenerace městské památkové zóny Jevíčko - aktualizace pro rok 2019
- Činnost Pracovní skupiny pro regeneraci MPZ Jevíčko v roce 2018



MĚSTO JEVÍČKO

Palackého nám. 1

569 43 Jevíčko

**Anketní dotazník**  
**k Programu regenerace městských památkových rezervací**  
**(MPR) a městských památkových zón (MPZ) ČR dle usnesení**  
**vlády č. 209/92 na rok 2019**

**I. Základní údaje o městu, obci, popř. městské části (dále jen "obec")**

Obec: **Jevíčko**

*(v případě více památkově chráněných území v obci vyplňte pro každou MPR nebo MPZ zvláštní dotazník).*

Adresa obecního úřadu včetně PSČ: **Palackého nám. 1, 569 43 Jevíčko**

tel., fax: **461 327 810, 461 327 812**

e-mail: **jevicko@jevicko.cz**

Starosta: **Dušan Pávek, dipl. um.**

Kontaktní pracovník Programu regenerace (jméno, funkce, telefon, mailová adresa):

**Dalibor Šebek – investiční technik**

**tel. 461 327 809, mob. 733 127 240, e-mail: sebek@jevicko.cz**

**Mgr. Miroslav Šafář – místostarosta**

**tel. 461 327 811, mob. 734 536 216, e-mail: mistostarosta@jevicko.cz**

Počet obyvatel obce k 31. 12. 2017: **2 796 obyvatel**

Okres: **Svitavy**

Kraj: **Pardubický**

**II. Pracovní skupina**

Zakladatel pracovní skupiny, její statut, pravomoci:

**Zakladatelem pracovní skupiny je Město Jevíčko. Pracovní skupina působí jako poradní orgán zastupitelstva města. Pravomoci PS spočívají v dohledu na činnosti prováděné v MPZ, v plánování akcí v rámci Programu regenerace MPZ, v doporučující činnosti pro zastupitelstvo z hlediska výstavby a územního plánování v MPZ.**

Datum založení: **1. 4. 2014**

Jméno předsedy: **Mgr. Miroslav Šafář – místostarosta města Jevíčko**

Instituce, osoby a jejich profese zastoupené v pracovní skupině:

**Dušan Pávek, dipl. um. – starosta města Jevíčko**

**Dalibor Šebek – investiční technik MěÚ Jevíčko**

**Bc. Jindřich Beneš – vedoucí OVÚP MěÚ Jevíčko, poradce pro územní plánování**

**Ing. Tomáš Dvořák – předseda komise stavební města Jevíčka**

**Ing. Ivo Junek – autorizovaný inženýr pozemních staveb**  
**Mgr. Ing. Josef Slezák – farář Římskokatolické farnosti Jevíčko**  
**Mgr. Helena Ulčová – správkyňe Městského muzea Jevíčko**  
**Mgr. Robert Jordán – historik a vedoucí Městského muzea Moravská Třebová**  
**Mgr. Rudolf Beran – radní města Jevíčko, předseda komise bytové a sociální**  
**Ing. Lenka Porketová – zpracovatelka Programu regenerace MPZ Jevíčko 2016 – 2020**  
**Mgr. Michal Drkula – referent OKSCR KrÚ Pk, oddělení kultury a památkové péče**

Zastoupení Pracovní skupiny pro regeneraci MPZ Jevíčko je různorodé, aby byla co nejvíce zajištěna práce skupiny po odborné stránce. Během roku 2018 nedošlo k žádné personální změně ve složení pracovní skupiny, pouze z důvodu dlouhodobé nemoci investiční technika, pana Dalibora Šebka, jej od dubna 2018 zastupuje pan Vítězslav Bartuněk.

Komentář k činnosti pracovní skupiny:

Pracovní skupina pro regeneraci MPZ Jevíčko se schází zpravidla 1x za půl roku. Působí jako poradní orgán zastupitelstva města zabývající se připomínkováním stavebních činností města i občanů podnikajících nebo bydlících v MPZ, aby se v ní předešlo nevratným nežádoucím zásahům. Dále PS spolupracuje s vlastníky nemovitých kulturních památek při získávání finančních prostředků na rekonstrukci památek, připravuje investiční a neinvestiční akce v MPZ a její blízkosti, projednává aktuální problémy regenerace a informuje veřejnost o výsledcích programu regenerace.

V roce 2018 se pracovní skupina sešla 2x. Nejprve 5. února 2018 za účelem projednání obdržených finančních prostředků (865 tis. Kč) z programu regenerace na rok 2018. Členové PS odsouhlasili, že tyto finanční prostředky budou použity na následujících 5 akcí obnovy:

- k dokončení obnovy fasády – soklové části na průčelí městského domu, čp. 71,
- k restaurování tabernáklu hlavního oltáře kostela Nanebevzetí Panny Marie,
- k restaurování sochařské výzdoby portálu kostela Nanebevzetí Panny Marie,
- k restaurování rokokového kříže před kostelem Nanebevzetí Panny Marie,
- k výměně dlažby a schodů na podstavci sochy sv. Jana Nepomuckého.

Dále následovala diskuze týkající se dalších akcí, které by bylo vhodné zařadit do Anketního dotazníku na rok 2019. Předseda pracovní skupiny přítomné členy také informoval o tom, jaké byly podány žádosti o dotace na kulturní památky nacházející se mimo MPZ Jevíčko.

Druhé jednání pracovní skupiny se konalo 22. října 2018. Předseda PS přítomné členy seznámil nejen s průběhem akcí, které byly v roce 2018 realizovány za přispění dotace MK, ale také s ostatními akcemi uskutečněnými na kulturních památkách a sakrálních objektech v k. ú. Jevíčko. Dále předseda PS a zástupce ŘKF navrhli nové akce do Anketního dotazníku na rok 2019, které byly přítomnými členy schváleny.

Členové pracovní skupiny se rovněž v průběhu kalendářního roku aktivně zapojovali do organizace akcí, které byly spojeny s kulturními památkami na území města:

- 6. května 2018 – uctění památky obětem 2. světové války pietním aktem k 73. výročí osvobození se uskutečnilo u pomníku obětem fašismu, který je prohlášený nemovitou kulturní památkou.
- 18. června 2018 – v synagoze proběhla vernisáž výstavy „Barbaři v pohybu“, která mapovala 6 sezón archeologického pátrání, kdy byly objeveny nálezy z doby římské. Výstavu bylo možné shlédnout do 15. července 2018.

- 1. srpna 2018 – v synagoze proběhla vernisáž výstavy „Architektura ve službách první republiky“. V rámci výstavy bylo instalováno deset panelů, které zachycovaly výběr z nejvýznamnějších staveb daného období v Pardubickém kraji. V Jevíčku však tuto výstavu pracovníci muzea rozšířili o vlastní panely, na kterých představují stavební vývoj Jevíčka v období první Československé republiky. Výstava byla přístupná do 2. září 2018.
- 17. srpna 2018 – páteční podvečer začal pietním aktem u hrobu prvního českého starosty města Jevíčka MUDr. Jana Klimeše. Po pietním aktu následovalo slavnostní odhalení pískovcové kamenné desky na fasádě Městského úřadu Jevíčko a večer byl zakončen v synagoze recitálem Pavla Ereta s křtem nově vydané knihy PhDr. Oldřicha Koudelky JEVÍČKO, která byla vydaná k 760. výročí povýšení města Jevíčka na město královské.
- 18. – 19. srpna 2018 – při tradiční akci jako je „Jevíčská pouť“ je možné navštívit kulturní památky jako je městská věž, synagoga, kostel Nanebevzetí Panny Marie nebo muzeum, které se nachází v bývalém augustiniánském klášteře.
- září 2018 – byla zahájena sedmá sezóna archeologického průzkumu pod vedením Doc. Droberjara.
- 8. – 16. září 2018 – pro akci SHS ČR „Dny evropského dědictví 2018“, do které se město Jevíčko každoročně zapojuje, bylo letos vyhlášené téma „Společné dědictví, společné hodnoty“. Dny evropského dědictví byly v Jevíčku zahájeny v prostorách synagogy, kde se konala vernisáž výstavy „Tvorba regionálních výtvarníků“. Dále bylo, v rámci oslav tohoto kulturního svátku, možné navštívit městské muzeum vč. atria – rajskeho dvora, bývalou barokní sýpku a městskou věž.
- 25. září 2018 – slavnostní odhalení naučných panelů v ulici Římských legií, které prezentují nález tzv. krátkodobého římského vojenského tábora v Jevíčku.
- září – říjen 2018 – realizace turistických odpočívadel na Maříně. Odpočívadlo nad osadou je navíc doplněno naučným panelem, který návštěvníkům poskytuje informace o osídlení Mařína a jeho kulturních památkách.
- 10. října 2018 – v prostorách synagogy se konala vernisáž výstavy na téma „Dozvuky 1. světové války a ČSR v Jevíčku“. V rámci výstavy byla připomenuta návštěva prvního prezidenta ČSR pana T. G. Masaryka v Jevíčku. Výstava byla přístupná do 9. listopadu 2018.
- 28. října 2018 – vzpomínkový akt u příležitosti 100. výročí vzniku samostatného Československa, v rámci kterého byl v parku u zámečku vysazen „strom republiky“.

Podrobnější informace o činnosti Pracovní skupiny pro regeneraci MPZ Jevíčko v roce 2018 vč. fotodokumentace jsou přílohou tohoto anketního dotazníku.

### **III. a - Územně plánovací dokumentace**

podle zákona č. 183/2006 Sb., o územním plánování a stavebním řádu (stavební zákon), v platném znění a podle vyhlášky č. 500/2006 Sb., o územně analytických podkladech, územně plánovací dokumentaci a způsobu evidence územně plánovací činnosti.

#### **Územní plán**

Název: **Územní plán Jevíčko**

Pořizovatel: **Městský úřad Moravská Třebová**

Zpracovatel: **Ing. arch. Pavel Mudruňka**

Datum schválení obecním zastupitelstvem

a) zadání: **23. 11. 2011**

b) konceptu (souborné stanovisko):

c) projednání návrhu: **12. 12. 2012**

d) schválení návrhu: **23. 7. 2014**

**Územní plán Jevíčko byl vydaný opatřením obecné povahy č. 1/2014 zastupitelstvem města usnesením č. 46/5 písm. a) ze dne 22. 9. 2014, s nabytím účinnosti dne 8. 10. 2014.**

**Dne 14. 9. 2015 bylo zastupitelstvem města usnesením č. 10/2 písm. r) schváleno pořízení „Změny č. 1 územního plánu Jevíčko“. Změna č. 1 územního plánu Jevíčko byla vydána opatřením obecné povahy zastupitelstvem města usnesením 27/5 písm. a) ze dne 16. 1. 2017, s nabytím účinnosti dne 2. 2. 2017.**

**Dne 16. 4. 2018 bylo zastupitelstvem města usnesením č. 5a/42Z/2018 schváleno pořízení změny č. 2 územního plánu Jevíčko.**

#### **Regulační plán MPR nebo MPZ**

Název: **Regulační plán městské památkové zóny Jevíčko - návrh**

Pořizovatel: **Městský úřad Moravská Třebová**

Zpracovatel: **Urbanistické středisko Brno, spol. s.r.o.**

Datum schválení obecním zastupitelstvem

a) zadání: **26. 10. 2005**

b) konceptu (souborné stanovisko): **16. 5. 2007**

c) návrhu: **6/2010**

**Z důvodu katastrálního operátu obnoveného přepracováním na digitalizovanou katastrální mapu rozhodlo zastupitelstvo města usnesením č. 5/2 písm. r) ze dne 16. 3. 2015 o ukončení pořizování Regulačního plánu Městské památkové zóny Jevíčko.**

Pozn. Podkladem pro stanovení známky za stav územně plánovací dokumentace a územně plánovacích podkladů je Evidence územně plánovací činnosti [viz § 162 zákona č. 183/2006 Sb., o územním plánování a stavebním řádu (stavební zákon), v platném znění], která je zveřejněna způsobem umožňujícím dálkový přístup na internetových stránkách Ústavu územního rozvoje <http://www.uur.cz>.

#### **IV. Program regenerace**

Název Programu: **Program regenerace MPZ Jevíčko pro období 2016 – 2020**

Zpracovatel: **Ing. Lenka Porketová ve spolupráci s Mgr. Miroslavem Šafářem**

Datum dokončení: **09/2015**

Datum schválení Programu zastupitelstvem: **12. 10. 2015**

Časový horizont, ke kterému je Program regenerace zpracován: **2020**

Datum aktualizace Programu: **10/2018**

Datum schválení aktualizovaného Programu zastupitelstvem: **12. 11. 2018**

**Akce obnovy zařazené do aktualizace Programu regenerace MPZ Jevíčko byly schválené Radou města Jevíčka dne 22. 10. 2018 usnesením č. 3d/93R/2018.**

*Pokud jste Program regenerace, zpracovaný v letošním roce, nezaslali dosud na Ministerstvo kultury, přiložte jej k vyplněnému dotazníku včetně výpisu z jednání zastupitelstva obce, kterým byl Program regenerace schválen.*

Komentář Ministerstva kultury k Programu regenerace:

*doporučuje se:*

- průběžně pracovat na aktualizaci Programu regenerace,*
- rozvíjet znalosti o památkových hodnotách území pořizováním stavebně historických, architektonických a památkových průzkumů,*
- podporovat obnovu kulturních památek v soukromém vlastnictví z rozpočtu města,*
- průběžně pracovat na aktualizaci ÚPD ve vztahu k památkově chráněnému území,*
- podporovat kulturní aktivity v památkově chráněných územích.*

## V. Ekonomické předpoklady regenerace

Vybrané údaje z rozpočtu obce (tis. Kč)	2017 skutečnost	2018 očekávané plnění	2019 návrh
Běžné příjmy daňové	43 381,06	45 908,50	47 836,00
Běžné příjmy nedaňové	8 957,53	8 294,82	9 001,00
Kapitálové příjmy	4 210,86	2 600,00	0
<b>Vlastní příjmy obce celkem</b>	<b>56 549,45</b>	<b>56 803,32</b>	<b>56 837,00</b>
Běžné dotace	8 262,60	8 300,00	7 000,00
Kapitálové dotace	7 055,72	2 400,00	2 000,00
<b>PŘÍJMY OBCE CELKEM</b>	<b>71 867,76</b>	<b>67 503,32</b>	<b>65 837,00</b>
Neinvestiční výdaje	46 562,12	44 449,66	45 204,00
Investiční výdaje	22 554,12	37 883,20	30 000,00
Z toho výdaje na hlavní investiční akce:			
<i>Dopravní prostředky</i>	9 580,41		
<i>Bytové hospodářství</i>	3 508,83		14 638,00
<i>Rekonstrukce silnice vč. vodovodu a kanalizace</i>		11 374,00	15 362,00
<i>Rekonstrukce MŠ</i>		14 360,00	
<b>VÝDAJE OBCE CELKEM</b>	<b>69 116,25</b>	<b>82 332,86</b>	<b>75 204,00</b>
<b>Výsledek hospodaření</b>	<b>2 751,51</b>	<b>-14 829,54</b>	<b>-9 367,00</b>
<b>Zůstatek fondu rezerv a rozvoje</b>	<b>0</b>	<b>0</b>	<b>0</b>

## **VI. Akce obnovy připravované pro rok 2019**

Identifikace objektu (název, č.p., parc. č.):

**Městská věž – Komenského náměstí, st. parc. č. 143, k. ú. Jevíčko-město**

**Významná KP – dochovaná původně gotická součást hradebního tělesa, která byla v roce 1593 zvýšena na 50,5 m. Cibulovitá bání v renesančním slohu.**

Rejstříkové číslo kulturní památky: **23275/6-3067**

Vlastník: **Město Jevíčko**

Připravenost akce z hlediska zákona č. 20/1987 Sb., o státní památkové péči, v platném znění:<sup>1</sup>

Č.j. **MÚMT 39786/2007 – OŠK5-411.1** ze dne **19. 12. 2007**

Připravenost akce z hlediska zákona č. 183/2006 Sb., o územním plánování a stavebním řádu (stavební zákon), v platném znění:<sup>1</sup>

**Nepožaduje se. Před vlastní realizací bude požádáno o souhlas s provedením ohlášeného stavebního záměru na OVÚP MěÚ Jevíčko.**

Zahájení obnovy v roce: **2019**. Předpokládané dokončení obnovy v roce: **2019**.

Stručná charakteristika obnovy: **Restaurování nadsoklové venkovní omítky – pláště městské věže.**

Hlavní práce na obnově v r. 2019: **Otlučení staré omítky, vyspravení strávené omítky a oživení sgrafitových rohových prvků (tzv. psaníček), použití štukových omítek proti další erozi. Viz příloha: Položkový rozpočet Ing. Vít Komárek.**

Celkové náklady na obnovu v roce 2019 (tis. Kč) včetně DPH: **1 655**.

Z toho **náklady v roce 2019 na práce, zabezpečující uchování souhrnné památkové hodnoty kulturní památky** (dle odst. 8. části I. Zásad v tis. Kč) včetně DPH:<sup>2</sup> **1 655**.

Z toho potřeba státní podpory (dle odst. 7. části II. Zásad) v roce 2019 (tis. Kč) včetně DPH: **1 655**.

**Doložte fotografii současného stavu památky a jejích částí, na nichž mají být v roce 2019 prováděny stavební práce.**

<sup>1</sup> Uveďte datum a č.j. vydání závazného stanoviska obecního úřadu obce s rozšířenou působností, popř. magistrátního úřadu nebo krajského úřadu k obnově kulturní památky, datum a č.j. vydání aktu územně příslušného stavebního úřadu (stavební povolení, sdělení k ohlášení stavebních prací, popř. nařízení o udržovacích nebo zabezpečovacích pracích).

<sup>2</sup> Akce obnovy většího rozsahu (s celkovými ročními náklady 1 mil. Kč a více) je potřeba doložit propočtem nákladů projektanta anebo stavební firmy (včetně DPH), jinak nebude akce započtena.



**Městská věž, Komenského náměstí**  
(obnova venkovního pláště, restaur. práce sgrafita – psanička)





# MĚSTSKÝ ÚŘAD MORAVSKÁ TŘEBOVÁ

## odbor školství a kultury

nám. T. G. Masaryka č.o. 29  
571 01 Moravská Třebová

R.Š.Š.Š.

21. 12. 2007

INV/4649/2007

Právní: / /

Váš dopis zn.:

Ze dne:

Naše značka: MUMT 37486/2007/OŠK5-411.1

Spisová značka : S MUMT 36193/2007

Vyřizuje: Žouželková

Tel.: 461 353 020

Fax: 461 353 074

E-mail: [bzouzelkova@mtrebova.cz](mailto:bzouzelkova@mtrebova.cz)

Žadatel :

Město Jevíčko

IČ 00276791

Palackého náměstí 1

569 43 Jevíčko

Datum vyhotovení: 19.12.2007

Městský úřad v Moravské Třebové, odbor školství a kultury jako příslušný orgán státní památkové péče podle ustanovení § 14 zákona č. 20/1987 Sb., o státní památkové péči, ve znění pozdějších předpisů, k žádosti o vydání závazného stanoviska Města Jevíčka, podané dne 21.11.2007, vydává podle § 14 odst. 1 zákona č. 20/1987 Sb., o státní památkové péči, ve znění pozdějších předpisů a § 149 zákona č. 500/2004 Sb., o správním řízení v platném znění, toto :

### závazné stanovisko.

V souladu s ustanovením § 14 odst. 3 zákona č. 20/1987 Sb., o státní památkové péči, ve znění pozdějších předpisů (dále jen památkový zákon), je provedení navržených prací, spočívajících v :

- vyspravení narušených omítek, včetně sgrafitové výzdoby a barevných nátěrů

na objektu městské věže, stojící na pozemku parcelní číslo 143 v městské památkové zóně v Jevíčku, nemovitě kulturní památky zapsané v ÚSKP pod rejstříkovým číslem 23275/6-3067, z hlediska zájmů státní památkové péče přípustné za dodržení stanovených podmínek :

1. Před započítím prací bude proveden restaurátorský průzkum omítek s návrhem postupu prací a bude předán orgánu státní památkové péče k dalšímu posouzení.

### Odůvodnění:

Městský úřad Moravská Třebová, odbor školství a kultury, jako příslušný orgán státní památkové péče (dále jen orgán SPP), obdržel dne 21.11.2007 žádost o vydání závazného stanoviska Města Jevíčka ve věci „Vyspravení narušených omítek, včetně sgrafitové výzdoby

Úřední dny a hodiny:

Pondělí, středa

8:00 – 11:30, 12:30 – 17:00

Bankovní spojení:

Komerční banka Svitavy

1929-591/0100

IČO:

00277037

Telefonní ústředna:

461/353111

## Položkový rozpočet

Rozpočet: <b>S1 - Oprava vnějších omítek</b>		Základní rozpočet
Objekt: <b>02</b>	Název objektu: <b>Městská strážní věž - Jevíčko</b>	JKSO:
Stavba: <b>K14-03</b>	Název stavby: <b>Oprava památek - Jevíčko</b>	SKP:
Projektant:	MJ:	Počet měrných jednotek: <b>0,00</b>
Objednatel:	Náklady na MJ:	<b>1 367 681,00</b>
Počet listů: <b>3</b>	Zakázkové číslo: <b>K14-03</b>	
Zpracovatel projektu:	Zhotovitel:	

## Rozpočtové náklady

Základní rozpočtové náklady		Ostatní rozpočtové náklady		
Z R N	HSV celkem	1 024 985,40	Zřízení podmínky	51 249,30
	PSV celkem	0,00	Příplatek za práce na památkách	122 998,20
	M práce celkem	0,00	Rezerva rozpočtu	81 998,80
	M dodávky celkem	0,00	Příplatek za práce ve výškách	51 249,30
ZRN celkem		1 024 985,40		
HZZ		35 200,00	Ostatní náklady neuvedené:	0,00
ZRN + ostatní náklady		1 367 681,00	Ostatní náklady celkem:	307 495,60

Vypracoval: <b>Jméno: V. Komárek</b> <b>Datum: 28.10.2014</b> Podpis: 	Za zhotovitele: Jméno: Datum: Podpis:	Za objednatele: Jméno: Datum: Podpis:
Základ pro DPH	21,0% činí:	1 367 681,00 Kč
DPH	21,0% činí:	287 213,00 Kč
<b>Cena za objekt celkem:</b>		<b>1 654 894,00 Kč</b>

Stavba: K14-03	Oprava památek - Jevíčko	Základní rozpočet	List č.2
Objekt: 02	Městská strážní věž - Jevíčko	Datum tisku: 28.10.2014	

### Rekapitulace stavebních děl

Stavební díl	HSV	PSV	Dodávka	Montáž	HZS	
62 Upravy povrchů vnější	584 723,00	0,00	0,00	0,00	0,00	
94 Lešení a stavební výtahy	317 621,00	0,00	0,00	0,00	0,00	
96 Bourání konstrukcí	27 723,60	0,00	0,00	0,00	0,00	
99 Přesun hmot	84 917,90	0,00	0,00	0,00	0,00	
991 Hodinové zúčtovací sazby	0,00	0,00	0,00	0,00	35 200,00	
	<b>Kč</b>	<b>1 024 985,40</b>	<b>0,00</b>	<b>0,00</b>	<b>0,00</b>	<b>35 200,00</b>

### VRN, rezerva a kompletace

Přirážka	Sazba	Základna	Kč
Zižené podmínky	5,00	1 024 985,40	51 249,30
Příplatek za práce na památkách	12,00	1 024 985,40	122 998,20
Rezerva rozpočtu	8,00	1 024 985,40	81 998,80
Příplatek za práce ve výškách	5,00	1 024 985,40	51 249,30
			<b>307 495,60</b>

Stavba: K14-03	Oprava památek - Jevíčko	Základní rozpočet	List č.3
Objekt: 02	Městská strážní věž - Jevíčko	Datum tisku: 28.10.2014	

P. č.	Položka	Popis	MJ	Množství	Cena/MJ	Cena
	<b>62</b>	<b>Úpravy povrchů vnější</b>				
1	612 40-9991.R00	Začištění omítek kolem oken, dveří apod.	m	52,00	51,90	2 698,80
2	620 99-1121.R00	Zakrývání výplní vnějších otvorů z lešení	m2	28,00	34,20	957,60
3	622 21-1111.R00	Čištění zdiva před opravou	m2	91,64	69,20	8 173,93
4	622 42-1144.R00	Omítka vnější stěn, M/V, štuková, složitost 3	m2	91,64	503,00	46 082,91
5	622 42-3721.R00	Oprava vnějších omítek štukových, čl. III, do 80 %	m2	458,18	372,00	170 442,96
6	622 42-7721.R00	Oprava vnějších omítek slohových	m2	261,82	831,00	217 572,42
7	622 42-8971.R00	Příplatek k položce za vícebarevnou omítku	m2	261,82	29,30	7 671,33
8	622 45-9141.R00	Postřík vnější omítky cementovou malou	m2	91,64	85,00	7 789,06
9	622 47-1318.R00	Nátěr nebo nástřik stěn vnějších, složitost 3 - 4	m2	458,18	215,50	98 737,79
10	622 47-1931.R00	Příplatek za vícebarevné provádění	m2	458,18	12,00	5 498,16
11	622 90-4112.R00	Očištění fasád tlakovou vodou	m2	720,00	40,40	29 088,00
	<b>62</b>	<b>Úpravy povrchů vnější</b>				<b>594 722,98</b>
	<b>94</b>	<b>Lešení a stavební výtahy</b>				
12	941 94-1052.R00	Montáž lešení leh.fed.s podlahami,š.1,5 m, H 24 m	m2	1 040,00	53,60	55 744,00
13	941 94-1392.R00	Příplatek za každý měsíc použití lešení k pol.1052	m2	1 040,00	38,10	39 624,00
14	941 94-1852.R00	Demontáž lešení leh.fed.s podlahami,š.1,5 m,H24 m	m2	1 040,00	36,80	38 272,00
15	944 94-5013.R00	Montáž záchytné sítě, šifky nad 2 m	m	34,00	146,00	4 964,00
16	944 94-5193.R00	Příplatek za každý měsíc použ.sítě, k pol. 5013	m	34,00	41,10	1 397,40
17	944 94-5813.R00	Demontáž záchytné sítě, šifky nad 2 m	m	34,00	39,40	1 339,60
18	944 97-6001.R00	Ochranná záchytná síť	m2	1 040,00	169,50	176 280,00
	<b>94</b>	<b>Lešení a stavební výtahy</b>				<b>317 621,00</b>
	<b>96</b>	<b>Bourání konstrukcí</b>				
19	784 40-4803.U00	Odstranění fasádních nátěrů	m2	458,18	38,00	17 410,84
20	978 01-5231.R00	Otlučení omítek vnějších M/V v složit.1-4 do 20 %	m2	458,18	8,60	3 940,35
21	979 08-1111.R00	Odvoz sutí a vybour. hmot na skládku do 1 km	t	4,58	252,00	1 154,81
22	979 08-1121.R00	Příplatek k odvozu za každý další 1 km	t	22,91	14,60	334,47
23	979 08-2111.R00	Vnitrostaveništní doprava sutí do 10 m	t	4,58	203,50	932,40
24	979 08-2121.R00	Příplatek k vnitrost. dopravě sutí za dalších 5 m	t	16,33	22,70	416,03
25	979 08-6112.R00	Nakládání sutí a vybouraných hmot	t	4,58	121,50	556,69
26	979 99-0001.R00	Poplatek za skládku stavební sutí	t	4,58	650,00	2 978,17
	<b>96</b>	<b>Bourání konstrukcí</b>				<b>27 723,56</b>
	<b>99</b>	<b>Přesun hmot</b>				
27	999 28-1111.R00	Přesun hmot pro opravy a údržbu	t	97,83	868,00	84 917,89
	<b>99</b>	<b>Přesun hmot</b>				<b>84 917,89</b>
	<b>991</b>	<b>Hodinové zúčtovací sazby</b>				
28	900 - .RT4	Hzs - nezmeritelné práce ostatní oprava klempířských prvků	hodina	40,00	320,00	12 800,00
29	909 - .R00	Hzs - nezmeritelné stavební práce	hod	80,00	280,00	22 400,00
	<b>991</b>	<b>Hodinové zúčtovací sazby</b>				<b>35 200,00</b>

Identifikace objektu (název, č.p., parc. č.):

**Městské hradby – úsek “E” (ulice Dolní Farní a Okružní IV)**

**Významná KP - dochované hradební těleso původního gotického jádra tvořilo opevnění města.**

Rejstříkové číslo kulturní památky: **23275/6-3067**

Vlastník: **Město Jevíčko**

Přípravenost akce z hlediska zákona č. 20/1987 Sb., o státní památkové péči, v platném znění:<sup>3</sup>

Č.j. **MÚMT 20327/2006/OŠK5-411.1** ze dne **20. 3. 2006**

Přípravenost akce z hlediska zákona č. 183/2006 Sb., o územním plánování a stavebním řádu (stavební zákon), v platném znění:<sup>3</sup>

**Nepožaduje se. Před vlastní realizací bude požádáno o souhlas s provedením ohlášeného stavebního záměru na OVÚP MěÚ Jevíčko.**

Zahájení obnovy v roce: **2019**. Předpokládané dokončení obnovy v roce: **2019**.

Stručná charakteristika obnovy: **Obnova hradebního tělesa.**

Hlavní práce na obnově v r. 2019: **Rozebrání uvolněného a rozvaleného zdiva, statické zajištění vyklínováním a doplněním opukových kamenů uložených do vápenopískové malty bez spárování utažením.**

Celkové náklady na obnovu v roce 2019 (tis. Kč) včetně DPH: **998**.

Z toho **náklady v roce 2019 na práce, zabezpečující uchování souhrnné památkové hodnoty kulturní památky** (dle odst. 8. části I. Zásad v tis. Kč) včetně DPH:<sup>4</sup> **988**.

Z toho potřeba státní podpory (dle odst. 7. části II. Zásad) v roce 2019 (tis. Kč) včetně DPH: **499**.

**Doložte fotografii současného stavu památky a jejích částí, na nichž mají být v roce 2019 prováděny stavební práce.**

<sup>3</sup> Uveďte datum a č.j. vydání závazného stanoviska obecního úřadu obce s rozšířenou působností, popř. magistrátního úřadu nebo krajského úřadu k obnově kulturní památky, datum a č.j. vydání aktu územně příslušného stavebního úřadu (stavební povolení, sdělení k ohlášení stavebních prací, popř. nařízení o udržovacích nebo zabezpečovacích pracích).

<sup>4</sup> Akce obnovy většího rozsahu (s celkovými ročními náklady 1 mil. Kč a více) je potřeba doložit propočtem nákladů projektanta anebo stavební firmy (včetně DPH), jinak nebude akce započtena.

# MĚSTSKÝ ÚŘAD MORAVSKÁ TŘEBOVÁ

## odbor školství a kultury

nám. T. G. Masaryka č. o. 29

571 01 Moravská Třebová

Váš dopis zn.:

Ze dne:

Naše značka: MUMT 20327/2006/OŠK5-411.1

Spisová značka: S MUMT 19595/2006

Vyřizuje: Žouželková

Tel.: 461 353 020

Fax: 461 353 074

E-mail: [bzouzelkova@mtrebova.cz](mailto:bzouzelkova@mtrebova.cz)

Účastník řízení:

Město Jevíčko, IČO 276791

Palackého náměstí 1

569 43 Jevíčko

Datum vyhotovení: 20. 3. 2006

## ROZHODNUTÍ

Městský úřad v Moravské Třebové, odbor školství a kultury jako příslušný orgán státní památkové péče podle ustanovení § 14 zákona č. 20/1987 Sb., o státní památkové péči, ve znění pozdějších předpisů, k žádosti o vydání závazného stanoviska Města Jevíčka podané dne 16. 6. 2006, vydává podle § 14 odst. 1 zákona č. 20/1987 Sb., o státní památkové péči, ve znění pozdějších předpisů a zákona č. 500/2004 Sb., o správním řízení v platném znění, toto:

### **závazné stanovisko.**

V souladu s ustanovením § 14 odst. 3 zákona č. 20/1987 Sb., o státní památkové péči, ve znění pozdějších předpisů (dále jen památkový zákon), je provedení navržených prací, spočívajících v:

- I. etapě opravy hradeb

stojících na pozemku parcelní číslo 165/1 – úsek na ulici Okružní II., v zahradách bývalého augustiniánského kláštera mezi pozemky parc. č. 42 a 2; a na pozemku parcelní číslo 163 – úsek na ulici Okružní IV., v zahradách za č. p. 305, 302, 716, 306; v Jevíčku, nemovité kulturní památky zapsané v ÚSKP pod rejstříkovým číslem 23275/6-3067, z hlediska zájmů státní památkové péče p ř í p u s t n é za dodržení následujících podmínek:

1. I. etapu opravy hradeb provede účastník řízení v rozsahu podle předložené dokumentace – Stavebně statický posudek – odstavec 5.1. , zpracované společností INRECO s.r.o., Kroupova 441/9, Hradec Králové – Ing. Petrem Rohlíčkem, datum červen 2006.
2. Před zahájením prací zajistí účastník řízení provedení operativního průzkumu a dokumentaci opravovaného úseku hradeb.
3. Pro případné změny a doplňky bude účastníkem řízení vyžádáno závazné stanovisko orgánu státní památkové péče.

### **Odůvodnění:**

Městský úřad Moravská Třebová, odbor školství a kultury, jako příslušný orgán státní památkové péče (dále jen orgán SPP), obdržel dne 16. 6. 2006 žádost o vydání závazného stanoviska Města Jevíčka ve věci „I. etapa opravy hradeb, stojících na pozemku parcelní číslo

Úřední dny a hodiny:  
Pondělí, středa  
8:00 – 11:30, 12:30 – 17:00

Bankovní spojení:  
Komerční banka Svitavy  
1929-591/0100

IČO:  
00277037

Telefonní ústředna:  
461/353111



**Městské hradby – úsek „E“ (ulice Dolní Farní a Okružní IV)**  
*(obnova hradebního tělesa)*



**Městské hradby – úsek „E“ (ulice Dolní Farní a Okružní IV)**  
*(odstranit nevhodné stavby soukromých vlastníků přiléhajících k hradbám)*





Identifikace objektu (název, č.p., parc. č.):

**Městské hradby – úsek “I“ (ulice Olomoucká a Okružní II)**

**Významná KP - dochované hradební těleso původního gotického jádra, tvořilo opevnění města**

Rejstříkové číslo kulturní památky: **23275/6-3067**

Vlastník: **Město Jevíčko**

Přípravenost akce z hlediska zákona č. 20/1987 Sb., o státní památkové péči, v platném znění:<sup>5</sup>

Č.j. **MÚMT 20327/2006/OŠK5-411.1** ze dne **20. 3. 2006**

Přípravenost akce z hlediska zákona č. 183/2006 Sb., o územním plánování a stavebním řádu (stavební zákon), v platném znění:<sup>5</sup>

**Nepožaduje se. Před vlastní realizací bude požádáno o souhlas s provedením ohlášeného stavebního záměru na OVÚP MěÚ Jevíčko.**

Zahájení obnovy v roce: **2019**. Předpokládané dokončení obnovy v roce: **2019**.

Stručná charakteristika obnovy: **Obnova hradebního tělesa.**

Hlavní práce na obnově v r. 2019: **Doplnění uvolněného a rozvaleného zdiva, statické zajištění vyklínováním a doplněním opukových kamenů uložených do vápenopískové malty bez spárování utažením. V roce 2014 byla z bezpečnostních důvodů stabilizovaná kratší část hradeb přiléhajících k zahradě čp. 97, která se vlivem erozivních procesů již značně vydrolovala.**

Celkové náklady na obnovu v roce 2019 (tis. Kč) včetně DPH: **300**.

Z toho náklady v roce 2019 na práce, zabezpečující uchování souhrnné památkové hodnoty kulturní památky (dle odst. 8. části I. Zásad v tis. Kč) včetně DPH:<sup>6</sup> **300**.

Z toho potřeba státní podpory (dle odst. 7. části II. Zásad) v roce 2019 (tis. Kč) včetně DPH: **150**.

**Doložte fotografii současného stavu památky a jejích částí, na nichž mají být v roce 2019 prováděny stavební práce.**

<sup>5</sup> Uveďte datum a č.j. vydání závazného stanoviska obecního úřadu obce s rozšířenou působností, popř. magistrátního úřadu nebo krajského úřadu k obnově kulturní památky, datum a č.j. vydání aktu územně příslušného stavebního úřadu (stavební povolení, sdělení k ohlášení stavebních prací, popř. nařízení o udržovacích nebo zabezpečovacích pracích).

<sup>6</sup> Akce obnovy většího rozsahu (s celkovými ročními náklady 1 mil. Kč a více) je potřeba doložit propočtem nákladů projektanta anebo stavební firmy (včetně DPH), jinak nebude akce započtena.

**Městské hradby – úsek „I“ (ulice Olomoucká, Okružní II)**  
*(obnova hradebního tělesa)*



Identifikace objektu (název, č.p., parc. č.):

**Městský dům čp. 15 – Palackého náměstí, st. parc. č. 96, k. ú. Jevíčko-město**

**Významná KP – městský dům se zachovaným půdorysem a v přízemí renesančně klenutými prostory.**

Rejstříkové číslo kulturní památky: **33868/6-4335**

Vlastník: **AVZO TSČ-ČR, ZO Jevíčko**

Přípravenost akce z hlediska zákona č. 20/1987 Sb., o státní památkové péči, v platném znění:<sup>7</sup>

Č.j. **OŠK5/14235/2005-411.1** ze dne **10. 1. 2005**

Přípravenost akce z hlediska zákona č. 183/2006 Sb., o územním plánování a stavebním řádu (stavební zákon), v platném znění:<sup>7</sup>

**Nepožaduje se. Před vlastní realizací bude požádáno o souhlas s provedením ohlášeného stavebního záměru na OVÚP MěÚ Jevíčko.**

Zahájení obnovy v roce: **2019**. Předpokládané dokončení obnovy v roce: **2019**.

Stručná charakteristika obnovy: **Oprava krovů – II. etapa, úprava přízemí (nevhodné stavební zásahy a přestavba ze 70. – 80. let).**

Hlavní práce na obnově v r. 2019: **Realizace II. etapy opravy krovu včetně dokončovacích prací.**

Celkové náklady na obnovu v roce 2019 (tis. Kč) včetně DPH: **580**.

Z toho náklady v roce 2019 na práce, zabezpečující uchování souhrnné památkové hodnoty kulturní památky (dle odst. 8. části I. Zásad v tis. Kč) včetně DPH:<sup>8</sup> **580**.

Z toho potřeba státní podpory (dle odst. 7. části II. Zásad) v roce 2019 (tis. Kč) včetně DPH: **290**.

**Doložte fotografii současného stavu památky a jejích částí, na nichž mají být v roce 2019 prováděny stavební práce.**

<sup>7</sup> Uveďte datum a č.j. vydání závazného stanoviska obecního úřadu obce s rozšířenou působností, popř. magistrátního úřadu nebo krajského úřadu k obnově kulturní památky, datum a č.j. vydání aktu územně příslušného stavebního úřadu (stavební povolení, sdělení k ohlášení stavebních prací, popř. nařízení o udržovacích nebo zabezpečovacích pracích).

<sup>8</sup> Akce obnovy většího rozsahu (s celkovými ročními náklady 1 mil. Kč a více) je potřeba doložit propočtem nákladů projektanta anebo stavební firmy (včetně DPH), jinak nebude akce započtena.

# MĚSTSKÝ ÚŘAD MORAVSKÁ TŘEBOVÁ

**odbor školství a kultury**

nám. T. G. Masaryka č. o. 29

571 01 Moravská Třebová

Váš dopis zn.:

Ze dne: 28. 12. 2004

Naše značka: OŠK5/ 14235/2005-411.1

Účastník řízení:

Vyřizuje: Žouželková

Tel.: 461 353 020

Fax: 461 353 074

E-mail: bzouzelkova@mtrebova.cz

AVZO-TSČ-ČR

Palackého náměstí č. p. 15

569 43 Jevíčko

Datum: 10. 1. 2005

## ROZHODNUTÍ

Městský úřad v Moravské Třebové, odbor školství a kultury jako příslušný orgán státní památkové péče podle ustanovení § 14 zákona č. 20/1987 Sb., o státní památkové péči, ve znění pozdějších předpisů, k žádosti AVZO-TSČ-ČR podané dne 28. 12. 2004, vydává podle § 14 odst. 1 zákona č. 20/1987 Sb., o státní památkové péči, ve znění pozdějších předpisů a zákona č. 71/1967 Sb., o správním řízení, v platném znění toto

### **závazné stanovisko.**

V souladu s ustanovením § 14 odst. 3 zákona č. 20/1987 Sb., o státní památkové péči, ve znění pozdějších předpisů (dále jen památkový zákon), je provedení navržených prací spočívajících v opravě krovu zahrnující:

- výměnu krokví plných vazeb při štítových zdech
- výměnu poškozených částí pozednic
- nahrazení statických ztrát profilů krovu novými dřevěnými příložkami – protézami
- odstranění poškozené hmoty tesařských konstrukcí oškrábáním, obroušením, oloupáním
- impregnaci všech konstrukčních prvků
- upravení styku tesařských konstrukcí se zdivem podložkami z lepenky
- výměnu lemování obou štítových zdí

v objektu na Palackého náměstí č. p. 15, stojícího na parcele číslo 95,96 v městské památkové zóně v Jevíčku, nemovité kulturní památky rejstříkové číslo 33868/6-4335 z hlediska zájmů státní památkové péče p ř í p u s t n é za dodržení následujících podmínek:

Úřední dny a hodiny:  
Pondělí, středa  
8:00 – 11:30, 12:30 – 17:00

Bankovní spojení:  
Komerční banka Svitavy  
1929-591/0100

IČO:  
00277037

Telefonní ústředna:  
461/353111

**Městský dům čp. 15, Palackého náměstí**  
*(oprava krovů – II. etapa)*







Identifikace objektu (název, č.p., parc. č.):

**Městský dům čp. 224 – ulice Olomoucká, st. parc. č. 148/4, k. ú. Jevíčko-předměstí**

**Významná KP – dům drobného řemeslníka s dochovanou dispozicí. Současná podoba s barokním štítem je z roku 1760.**

Rejstříkové číslo kulturní památky: **27019/6-3083**

Vlastník: **Pavel Staněk, Olomoucká 224, Jevíčko**

Připravenost akce z hlediska zákona č. 20/1987 Sb., o státní památkové péči, v platném znění:<sup>9</sup>

Č.j. **OŠK5/41038/2004-411.1** ze dne **10. 12. 2004**

Připravenost akce z hlediska zákona č. 183/2006 Sb., o územním plánování a stavebním řádu (stavební zákon), v platném znění:<sup>9</sup>

**Nepožaduje se. Před vlastní realizací bude požádáno o souhlas s provedením ohlášeného stavebního záměru na OVÚP MěÚ Jevíčko.**

Zahájení obnovy v roce: **2019**. Předpokládané dokončení obnovy v roce: **2019**.

Stručná charakteristika obnovy: **Obnova soklové části domu.**

Hlavní práce na obnově v r. 2019: **Odstranění zvětralé omítky, náhrada pískovcových obkladů soklu v boční části, náhrada omítky sanačním postupem včetně vrchního nátěru.**

Celkové náklady na obnovu v roce 2019 (tis. Kč) včetně DPH: **200**.

Z toho **náklady** v roce 2019 **na práce, zabezpečující uchování souhrnné památkové hodnoty kulturní památky** (dle odst. 8. části I. Zásad v tis. Kč) včetně DPH:<sup>10</sup> **200**.

Z toho potřeba státní podpory (dle odst. 7. části II. Zásad) v roce 2019 (tis. Kč) včetně DPH: **100**.

**Doložte fotografii současného stavu památky a jejích částí, na nichž mají být v roce 2019 prováděny stavební práce.**

<sup>9</sup> Uveďte datum a č.j. vydání závazného stanoviska obecního úřadu obce s rozšířenou působností, popř. magistrátního úřadu nebo krajského úřadu k obnově kulturní památky, datum a č.j. vydání aktu územně příslušného stavebního úřadu (stavební povolení, sdělení k ohlášení stavebních prací, popř. nařízení o udržovacích nebo zabezpečovacích pracích).

<sup>10</sup> Akce obnovy většího rozsahu (s celkovými ročními náklady 1 mil. Kč a více) je potřeba doložit **propočtem nákladů projektanta anebo stavební firmy (včetně DPH), jinak nebude akce započtena.**

# MĚSTSKÝ ÚŘAD MORAVSKÁ TŘEBOVÁ

## odbor školství a kultury

nám. T. G. Masaryka č. o. 29

571 01 Moravská Třebová

Váš dopis zn.:

Ze dne: 16. 11. 2004

Naše značka: OŠK5/ 41038/2004-411.1

Vyřizuje: Žouželková

Tel.: 461 353 020

Fax: 461 353 074

E-mail: bzouzelkova@mtrebova.cz

Účastník řízení:

Pavel Staněk

Olomoucká 224

569 43 Jevíčko

Datum: 10. 12. 2004

## ROZHODNUTÍ

Městský úřad v Moravské Třebové, odbor školství a kultury jako příslušný orgán státní památkové péče podle ustanovení § 14 zákona č. 20/1987 Sb., o státní památkové péči, ve znění pozdějších předpisů, k žádosti pana Pavla Staňka podané dne 16. 11. 2004, vydává podle § 14 odst. 1 zákona č. 20/1987 Sb., o státní památkové péči, ve znění pozdějších předpisů a zákona č. 71/1967 Sb., o správním řízení, v platném znění toto:

### **závazné stanovisko.**

V souladu s ustanovením § 14 odst. 3 zákona č. 20/1987 Sb., o státní památkové péči, ve znění pozdějších předpisů (dále jen památkový zákon), je provedení navržených prací, spočívajících v opravě soklové části objektu na ulici Olomoucké č. p. 224, stojícího na parcele číslo 148/4, rejstříkové číslo kulturní památky 27019/6-3083 v Jevíčku z hlediska zájmů státní památkové péče **p ř í p u s t n é** za dodržení následujících podmínek:

1. Účastník řízení nejprve odstraní zvětralou omítku soklové části a poté provede omítku sanační opatřenou silikátovým nátěrem.
2. Barevný odstín nátěru odsouhlasí účastník řízení před realizací s orgánem státní památkové péče.
3. Pro případné změny a doplňky bude vždy vlastníkem vyžádáno závazné stanovisko orgánu státní památkové péče.

### **Odůvodnění:**

Městský úřad Moravská Třebová, odbor školství a kultury, jako příslušný orgán státní památkové péče (dále jen orgán SPP), obdržel dne 16. 11. 2004 žádost o vydání závazného stanoviska pana Pavla Staňka ve věci „Provedení opravy soklové části objektu na ulici Olomoucké č. p. 224, stojícího na parcele číslo 148/4 v Jevíčku, který je kulturní památkou –

Úřední dny a hodiny:

Pondělí, středa  
8:00 – 11:30, 12:30 – 17:00

Bankovní spojení:

Komerční banka Svitavy  
1929-591/0100

IČO:

00277037

Telefonní ústředna:

461/353111

**Městský dům čp. 224, ul. Olomoucká**  
*(obnova pískovcového soklu)*





Identifikace objektu (název, č.p., parc. č.):

**Zámek – ulice U Zámečku čp. 451, st. parc. č. 257/1, k. ú. Jevíčko-předměstí**

**Významná KP – drobný renesanční zámeček z ¼ 16. století s dochovanou dispozicí a barokními malbami.**

Rejstříkové číslo kulturní památky: 17222/6-3064

Vlastník: **Město Jevíčko**

Přípravenost akce z hlediska zákona č. 20/1987 Sb., o státní památkové péči, v platném znění:<sup>11</sup>

Č.j. **MUMT 36805/2007-411.1** ze dne **25. 10. 2007**

Přípravenost akce z hlediska zákona č. 183/2006 Sb., o územním plánování a stavebním řádu (stavební zákon), v platném znění:<sup>11</sup>

Č.j. **OVUP 370/01/R/K** ze dne **3. 9. 2001**

Zahájení obnovy v roce: **2009**. Předpokládané dokončení obnovy v roce: **2019**.

Stručná charakteristika obnovy: **Obnova vnitřního schodiště nevhodně z minulých let zakrytého PVC vč. opravy zábradlí a oddělení prostoru kaple a ZUŠ v 2. NP.**

Hlavní práce na obnově v r. 2019: **Zahájit obnovu vnitřního schodiště v hlavních letních prázdninách. Obnova spočívá v opravě kamenného schodiště a montáži dubových schodnic obkladem. Dále bude provedena repase části stávajícího historického zábradlí na podestě a výměna nevhodného prvku zábradlí (trubkové) na ramenech schodiště za historizující prvky. Instalován bude rovněž oddělující prvek, který bude zabraňovat přístupu mládeže ze školy ZUŠ, do fragmentu kaple s barokní stropní výmalbou (zamezení vandalismu na KP). Viz příloha: Položkový rozpočet Ing. Vít Komárek.**

Celkové náklady na obnovu v roce 2019 (tis. Kč) včetně DPH: **1 900**.

Z toho **náklady v roce 2019 na práce, zabezpečující uchování souhrnné památkové hodnoty kulturní památky** (dle odst. 8. části I. Zásad v tis. Kč) včetně DPH:<sup>12</sup> **1 900**.

Z toho potřeba státní podpory (dle odst. 7. části II. Zásad) v roce 2019 (tis. Kč) včetně DPH: **950**.

**Doložte fotografii současného stavu památky a jejích částí, na nichž mají být v roce 2019 prováděny stavební práce.**

<sup>11</sup> Uveďte datum a č.j. vydání závazného stanoviska obecního úřadu obce s rozšířenou působností, popř. magistrátního úřadu nebo krajského úřadu k obnově kulturní památky, datum a č.j. vydání aktu územně příslušného stavebního úřadu (stavební povolení, sdělení k ohlášení stavebních prací, popř. nařízení o údržbových nebo zabezpečovacích pracích).

<sup>12</sup> Akce obnovy většího rozsahu (s celkovými ročními náklady 1 mil. Kč a více) je potřeba doložit **propočtem nákladů projektanta anebo stavební firmy (včetně DPH), jinak nebude akce započtena.**

**Zámek, ul. U Zámečku**  
*(vnitřní schodiště - nevhodné PVC vyměnit za dřevěné schodnice)*





**Zámek, ul. U Zámečku**

*(nevhodná část zábradlí - foto nahoře nevhodné trubkové, foto dole část původního zábradlí)*







## Položkový rozpočet

Rozpočet: <b>S1 - Schodiště v památkové úpravě - materiál DUB</b>		Základní rozpočet
Objekt: <b>01</b>	Název objektu: <b>Zámeček Jevíčko</b>	JKSO:
Stavba: <b>K14-03</b>	Název stavby: <b>Oprava památek - Jevíčko</b>	SKP:
Projektant:	MJ:	Počet měřných jednotek: <b>0,00</b>
Objednatel:	Náklady na MJ:	<b>1 569 005,00</b>
Počet listů: <b>3</b>	Zakázkové číslo: <b>K14-03</b>	
Zpracovatel projektu:	Zhotovitel:	

## Rozpočtové náklady

Základní rozpočtové náklady		Ostatní rozpočtové náklady		
<b>Z R N</b>	HSV celkem	0,00	Zařízení staveníště	0,00
	PSV celkem	1 569 004,90	Kompletační činnost (IČD)	0,00
	M práce celkem	0,00	Rezerva rozpočtu	0,00
	M dodávky celkem	0,00		
<b>ZRN celkem</b>		<b>1 569 004,90</b>		
HZZ		0,00	Ostatní náklady neuvedené:	0,00
<b>ZRN + ostatní náklady</b>		<b>1 569 004,90</b>	<b>Ostatní náklady celkem:</b>	<b>0,00</b>

Vypracoval:	Za zhotovitele:	Za objednatele:
Jméno: <b>V. Komárek</b> Datum: <b>28.10.2014</b> Podpis: 	Jméno: Datum: Podpis:	Jméno: Datum: Podpis:
Základ pro DPH	21,0% čílní:	1 569 004,80 Kč
DPH	21,0% čílní:	329 491,00 Kč
<b>Cena za objekt celkem:</b>		<b>1 898 496,00 Kč</b>

Stavba: K14-03  
Objekt: 01

Oprava památek - Jevíčko  
Zámeček Jevíčko

Základní rozpočet  
Datum tisku: 28.10.2014

List č.2

### Rekapitulace stavebních dělů

Stavební díl	HSV	PSV	Dodávka	Montáž	HZS
766 Konstrukce truhlářské	0,00	1 569 004,90	0,00	0,00	0,00
Kč	0,00	1 569 004,90	0,00	0,00	0,00

### VRN, rezerva a kompletace

Přirážka	Sazba	Základna	Kč
Zařízení staveniště	0,00	1 569 004,90	0,00
Kompletační činnost (IČD)	0,00	1 569 004,90	0,00
Rezerva rozpočtu	0,00	1 569 004,90	0,00
			<b>0,00</b>

Stavba: K14-03	Oprava památek - Jevíčko	Základní rozpočet	List č.3
Objekt: 01	Zámeček Jevíčko	Datum tisku: 28.10.2014	

P. č.	Položka	Popis	MJ	Množství	Cena/MJ	Cena
	<b>766</b>	<b>Konstrukce truhlářské</b>				
1	766 RP-01	Rameno č.1 spodní část 205 x 35 x 4 cm	kus	14,00	12 392,00	173 488,00
2	766 RP-02	Rameno č.2 střední část 205 x 35 x 4 cm	kus	12,00	12 392,00	148 704,00
3	766 RP-03	Rameno č.3 vrchní část 205 x 35 x 4 cm	kus	3,00	12 392,00	37 176,00
4	766 RP-04	Podstupnice 205 x 16,5 x 2,5 cm DUB	kus	19,00	6 870,00	130 530,00
5	766 RP-05	Podesta spodní 220 x 210 cm	kus	1,00	76 890,00	76 890,00
6	766 RP-06	Podesta horní 220 x 190 cm	kus	1,00	74 523,00	74 523,00
7	766 RP-07	Zábradlí profilované DUBOVÉ 255 x 85 cm ukončené profilovaným madlem	m	2,55	25 462,00	64 928,10
8	766 RP-08	Krycí deska pod zábradlím 255 x 40 x 4 cm	m	2,55	8 384,00	21 379,20
9	766 RP-09	Madlo na stěně profilované kotveno do zdiva	m	11,50	2 794,00	32 131,00
10	766 RP-10	Kotvy pro madla kované	kus	25,00	1 820,00	45 500,00
11	766 RP-11	Obklad schodiště po stranách	m	25,90	9 285,00	240 481,50
12	766 RP-12	Obklad schodu pod oknem 150 x 55 x 4 cm	kus	2,00	17 816,00	35 632,00
13	766 RP-13	Zapuštění posledního schodu do roviny se stávající podlahou	kus	1,00	16 684,00	16 684,00
14	766 RP-14	Montáž schodiště, nášlapů a podstupnic	soubor	1,00	126 824,00	126 824,00
15	766 RP-15	Montáž schodiště, nášlapů a podstupnic	soubor	1,00	126 824,00	126 824,00
16	766 RP-16	Montáž bočního obkladu	m	25,90	5 381,00	138 849,90
17	766 RP-17	Montáž zábradlí	m	2,55	8 953,00	22 830,15
18	766 RP-18	Montáž podesty	kus	2,00	13 322,00	26 644,00
19	998 766202	Přesun hmot pro kce truhlářské, v. 12 m	soubor	1,00	28 986,00	28 986,00
	<b>766</b>	<b>Konstrukce truhlářské</b>				<b>1 569 004,85</b>

Identifikace objektu (název, č.p., parc. č.):

**Zámek – ulice U Zámečku čp. 451, st. parc. č. 257/1, k. ú. Jevíčko-předměstí**

**Významná KP – drobný renesanční zámeček z ¾ 16. století s vyčleněnou třípatrovou věží. Věž má mohutné opěráky na nárožích, nesoucí nahoře obíhající římsu.**

Rejstříkové číslo kulturní památky: **17222/6-3064**

Vlastník: **Město Jevíčko**

Přípravenost akce z hlediska zákona č. 20/1987 Sb., o státní památkové péči, v platném znění:<sup>13</sup>

Č.j. **S MUMT 34617/2017** ze dne **3. 1. 2018**

**Rozhodnutí MK ČR č. j. MK 68207/2017 OPP (určení právního stavu památky)**

Přípravenost akce z hlediska zákona č. 183/2006 Sb., o územním plánování a stavebním řádu (stavební zákon), v platném znění:<sup>13</sup>

**Nepožaduje se. Před vlastní realizací bude požádáno o souhlas s provedením ohlášeného stavebního záměru na OVÚP MěÚ Jevíčko.**

Zahájení obnovy v roce: **2019**. Předpokládané dokončení obnovy v roce: **2019**.

Stručná charakteristika obnovy: **Oprava a statické zajištění opěrné zdi zámku.**

Hlavní práce na obnově v r. 2019: **Aby dále nepokračovala degradace povrchu a nesnižovala se nosná funkce opěrné zdi, je třeba obnovit omítku zdi, tzn. odstranit stávající uvolněnou omítku a maltu ve spárách a následně provést nové vyspárování a zhotovit nové omítky. Viz příloha: Položkový rozpočet Ing. Petra Koláře.**

Celkové náklady na obnovu v roce 2019 (tis. Kč) včetně DPH: **586**.

Z toho **náklady v roce 2019 na práce, zabezpečující uchování souhrnné památkové hodnoty kulturní památky** (dle odst. 8. části I. Zásad v tis. Kč) včetně DPH:<sup>14</sup> **586**.

Z toho potřeba státní podpory (dle odst. 7. části II. Zásad) v roce 2019 (tis. Kč) včetně DPH: **293**.

**Doložte fotografii současného stavu památky a jejích částí, na nichž mají být v roce 2019 prováděny stavební práce.**

<sup>13</sup> Uveďte datum a č.j. vydání závazného stanoviska obecního úřadu obce s rozšířenou působností, popř. magistrátního úřadu nebo krajského úřadu k obnově kulturní památky, datum a č.j. vydání aktu územně příslušného stavebního úřadu (stavební povolení, sdělení k ohlášení stavebních prací, popř. nařízení o udržovacích nebo zabezpečovacích pracích).

<sup>14</sup> Akce obnovy většího rozsahu (s celkovými ročními náklady 1 mil. Kč a více) je potřeba **doložit propočtem nákladů projektanta anebo stavební firmy (včetně DPH), jinak nebude akce započtena.**

**Zámek, ul. U Zámečku**  
*(oprava a statické zajištění opěrné zdi)*









# MĚSTSKÝ ÚŘAD MORAVSKÁ TŘEBOVÁ

## odbor výstavby a územního plánování

nám. T. G. Masaryka č. o. 29

571 01 Moravská Třebová

03. 01. 2018

1111/22/2018

21

12.16.11

Váš dopis zn.:

Ze dne:

Naše značka: MUMT 00239/2018/OVUP6-411.1

Spisová značka: S MUMT 34617/2017

Vyřizuje: Blanka Žouželková

Tel.: 461 353 020

Fax: 461 353 074

E-mail: bzouzelkova@mtrebova.cz

Adresát:

Město Jevíčko

Palackého náměstí 1

569 43 Jevíčko

Vypraveno dne: 3. 1. 2018

Městský úřad v Moravské Třebové, odbor výstavby a územního plánování jako věcně a místně příslušný orgán státní památkové péče podle ustanovení § 29 zákona č. 20/1987 Sb., o státní památkové péči, ve znění pozdějších předpisů, k žádosti o vydání závazného stanoviska vydává podle § 14 odst. 1, zákona č. 20/1987 Sb., o státní památkové péči, ve znění pozdějších předpisů a zákona č. 500/2004 Sb., o správním řízení, v platném znění toto:

### **závazné stanovisko.**

V souladu s ustanovením § 14 odst. 3 zákona č. 20/1987 Sb., o státní památkové péči v platném znění (dále jen památkový zákon), je provedení navržených prací spočívajících v:

- opravě opěrné zdi zahrnující:
  - o odstranění uvolněné omítky, malty ve spárách, břechťanového porostu,
  - o doplnění malty ve spárách a omítky, nátěr fasádní barvou silikátovou v odstínu šedém,
  - o zhotovení nové betonové hlavy rozměrově shodné se stávající,
  - o provedení okapového chodníku š. 30 cm ze štěrku typ valouny frakce 16 – 22 mm,

v areálu zámečku č. p. 451 v parku, na pozemku parcelní číslo 257/1, v Jevíčku, nemovitě kulturní památky rejstříkové číslo 17222/6-3064, z hlediska zájmů státní památkové péče p ř í p u s t n é za dodržení stanovených podmínek:

Úřední dny a hodiny:  
Pondělí, středa  
8:00 – 11:30, 12:30 – 17:00

Bankovní spojení:  
Komerční banka Svitavy  
1929-591/0100

IČO:  
00277037

Telefonní ústředna:  
461 353 111

1. Vlastník zajistí, že ve vztahu k fasádnímu nátěru budou nejdříve zpracovány vzorky provedení všech použitých odstínů o rozměrech 15 x 15 cm, které prokážou, že byla zvolena správná technologie a způsob provedení, jak předpokládá žadatel. Souhlas těchto vzorků s požadavky zmíněnými v předchozí větě bude posouzen v rámci kontrolního dne, a teprve po konstatování orgánu státní památkové péče, že vzorek odpovídá technologickým a vzhledovým požadavkům, lze tyto práce provést jako celek.

### Odůvodnění:

Městský úřad Moravská Třebová, odbor výstavby a územního plánování, jako příslušný orgán státní památkové péče (dále orgán SPP), obdržel dne 12. 12. 2017 žádost o vydání závazného stanoviska ve výše uvedené věci.

Tímto dnem bylo podle § 44 zákona č. 500/2004 Sb. o správním řízení v platném znění, zahájeno správní řízení.

Podle § 14 odst. 6 zákona č. 20/1987 Sb., o státní památkové péči, ve znění pozdějších předpisů, obdržel orgán SPP v této věci písemné vyjádření Národního památkového ústavu, územní odborné pracoviště v Pardubicích č. j. NPÚ-361/68748/2017.

Odborný dohled zabezpečuje dle ustanovení § 32 odst. 2 písm. g) zákona o státní památkové péči Národní památkový ústav, územní odborné pracoviště v Pardubicích.

Příslušný orgán v průběhu správního řízení posuzoval žádost z hlediska jejího souladu s platnými právními předpisy. Při vyhotovení závazného stanoviska vycházel z těchto shromážděných důkazů:

- z písemného vyjádření Národního památkového ústavu ÚOP Pardubice – doporučuje provést navržené práce,
- z předložené žádosti,
- metodické publikace „Macek Petr: Barevnost fasád, NPÚ Praha, 2009.

Po zhodnocení všech shromážděných důkazů došel správní orgán k následujícím závěrům.

S ohledem na současný stupeň poznání historického vývoje byl objekt zámku vybudován původně jako tvrz po roce 1557 za pánů Podstatských z Prusinovic. Výrazně byl objekt přestavěn v baroku. Salm-Neuburkové, kteří drželi Jevíčko až do r. 1797, měli své sídlo v blízkých Opatovicích a zámek v Jevíčku prodali městu. To zde zřídilo nejprve pivovar a později využívalo zámeckou budovu pro administrativní a školské potřeby. Od r. 1961 zde byla umístěna základní devítiletá škola. Nyní zde sídlí městská knihovna. Navržené práce jsou charakteru běžné údržby. Barevnost fasády není v žádosti detailně řešena, je pouze zmíněn odstín šedý. Barevnost fasád je jednou z neodlučitelných součástí výrazu (charakteru, uměleckého záměru) i hodnoty objektu. Obecně způsobuje jeden ze základních, ne-li nejpodstatnějších vjemů. Barevnost proto může vnímání ostatních složek výrazu jak posílit, tak oslabit až potlačit. Jde o technologicky složitou problematiku a správní orgán si musí nejprve na vzorku ověřit, že prováděcí firma je schopna pochopit hloubku problematiky a práce přiměřeně k těmto problémům realizovat. Vzhledem k výše uvedeným skutečnostem rozhodl orgán státní památkové péče tak, jak je uvedeno ve výroku tohoto závazného stanoviska.

Úřední dny a hodiny:  
Pondělí, středa  
8:00 – 11:30, 12:30 – 17:00

Bankovní spojení:  
Komerční banka Svitavy  
1929-591/0100

IČO:  
00277037

Telefonní ústředna:  
461 353 111

**Poučení o odvolání:**

Proti tomuto závaznému stanovisku není možné odvolání. Odvolání je možné až proti případnému rozhodnutí příslušného stavebního úřadu.

„OTISK ÚŘEDNÍHO RAZÍTKA“

**Bc. Blanka Žouželková - oprávněná úřední osoba**  
*(dle §15, odst. 2, zák. č. 500/2004 Sb. v platném znění)*  
odbor výstavby a územního plánování  
Městského úřadu Moravská Třebová

**Na vědomí:**

Národní památkový ústav, územní odborné pracoviště Pardubice  
Městský úřad Jevíčko, odbor výstavby a územního plánování

*Úřední dny a hodiny:*  
Pondělí, středa  
8:00 – 11:30, 12:30 – 17:00

*Bankovní spojení:*  
Komerční banka Svitavy  
1929-591/0100

*IČO:*  
00277037

*Telefonní ústředna:*  
461 353 111

# VYJÁDŘENÍ STATIKA

## K PORUCHÁM OPĚRNÉ ZDI

Str. 1 - 4

**Akce:**  
**Opěrná zeď**  
**U zámku Jevíčko**  
**569 43**

**Objednatel:**  
**Město Jevíčko**  
Palackého nám. 1  
569 43 Jevíčko

**Vypracoval:**  
**STATIKA - MACEK**  
stavební projekce

Ing. Richard Macek  
Na Vyhlídce 1655 / 34  
680 01 Boskovice

IČ: 181 45 612  
ČKAIT - 1001086  
tel.: 739 645 955  
email: info@statika-macek.cz

Datum: červenec 2017

**Obsah:**  
Technická zpráva statiky

**STATIKA - MACEK**  
stavební projekce  
Ing. Richard Macek - IČ:18145612  
Na Vyhlídce 34, 680 01 Boskovice

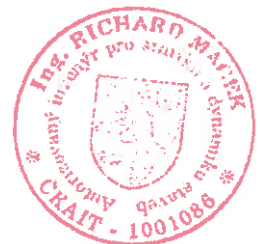

*R. Macek*

# Technická zpráva statiky

## Úkol:

Úkolem tohoto vyjádření statika bylo provést stavebně technický a statický vizuální průzkum opěrné zdi u zámku Jevíčko a zjistit stav poruch, které se v tomto zdivu nacházejí a navrhnout možnosti opravy nebo výměny této opěrné zdi.

## Nález:

Autor tohoto statického posudku provedl v červenci 2017 u posuzované opěrné zdi místní šetření. Šetření obsahovalo zběžnou vizuální prohlídku posuzované zdi a bylo doplněno foto-dokumentací. Nebyly provedeny žádné sondy do konstrukcí ani odběry vzorků stavebních materiálů.

**Autor tohoto statického posudku zjistil následující skutečnosti:**

### **Konstrukční řešení opěrné zdi:**

Stávající opěrná zeď je tvořena převážně kamenným zdivem (místy se ve zdivu vyskytují plné pálené cihly) na vápennou a hliněnou maltu. Zeď je opatřena vápenocementovou omítkou, z ulice Okružní IV je část zdi opatřena kamenným obkladem. Nahoře je zeď opatřena betonovou hlavou. Rozdíl výšek terénů před a za opěrnou zdi je proměnlivý od cca 2,6 m (na rohu ulic Okružní IV a A.K. Vitáka) do nuly.

Ze statického hlediska se jedná spíše o obkladní zeď než o opěrnou zeď. Schopnost zdi vzdorovat vodorovným silám od zásypu zeminou je malá. Hlavní funkcí zdi je zabránit erozi zeminy (za zdi) vlivem klimatického působení srážkové vody, větru, slunečního záření, mrazu, apod. Stávající zemina za zdi je pravděpodobně tvořena hlínou nebo jílem nebo jejich směsí. Tato zemina je konsolidovaná (ulehlá) a má velkou soudržnost – vodorovné síly, které vyvozuje na zeď, jsou minimální.

### **Zjištěné poruchy v konstrukci zdi a jejich příčiny:**

Stávající opěrná zeď nikde nevykazuje vyklonění směrem do ulice.

Zjištěné poruchy se vyskytují výhradně na povrchu zdi:

Při pohledu z ulice Okružní IV vpravo od zámku se nachází novější opěrná zeď opatřená obkladem – tato zeď nevykazuje žádné poruchy.

Před zámkem (z ulice Okružní IV) se nachází stará kamenná opěrná zeď opatřená také obkladem. Asi na dvou místech je obklad odpadný.

Vlevo před zámkem je část kamenné zdi opatřena vápenocementovou omítkou. Tato omítka je značně narušená trhlinami a odpadává.

Vlevo od tohoto místa až po roh (s ulicí A.K. Vitáka) je kamenná zeď porostená břechťanem, který zakrývá povrch zdi. Stav povrchu zdi nejde proto hodnotit – bude asi bez omítky, břechťan je zakořeněn ve spárách zdiva.

U rohu při pohledu z ulice A.K. Vitáka má kamenná zeď značně narušenou vápenocementovou omítku – trhliny, místy je omítka odpadná, malta mezi kameny vypadává. Dále vlevo je situace podobná – narušení omítky je menší. Betonová hlava zdi je místy značně narušená.

V ulici U Zámečku má kamenná zeď také částečně narušenou vápenocementovou omítku a také betonovou hlavu zdi.

Příčinou popsaných poruch zdi jsou klimatické vlivy - srážková voda, vítr, sluneční záření, mráz.

## **Zhodnocení závažnosti poruch z hlediska statiky:**

Zjištěné poruchy u opěrné zdi nejsou staticky závažné – jedná se spíše o závady estetické. V současnosti není tedy ohrožena nosná funkce této zdi. Je však třeba říct, že existující poruchy mírně snižují únosnost zdi.

Pokud by však degradace povrchu zdi pokračovala, může v budoucnu dojít k významnému snížení únosnost zdi.

## **Doporučení autora posudku:**

Aby dále nepokračovala degradace povrchu a nesnižovala se nosná funkce posuzované opěrné zdi, je třeba obnovit omítku zdi. Tzn. odstranit stávající uvolněnou omítku a také uvolněnou maltu ve spárách (pouze v min. rozsahu), odstranit břečťanový porost a provést nové vyspárování a novou omítku. Také je třeba opravit betonovou hlavu zdi – tzn. stávající beton opatrně odstranit (aby nedošlo k poškození horní části zdiva) a provést novou betonovou hlavu, a nebo (pokud to bude možné) provést pouze reprofilaci (doplnění pouze narušeného betonu).

**Důležité je, aby práce provedla odborná firma zabývající se sanacemi zdiva a betonu.**

Pokud nebude v nejbližších letech provedena sanace povrchu zdiva, je třeba čas od času (tj. cca 1x za rok) zkontrolovat aktuální stav opěrné zdi.

Je také možné stávající opěrnou zeď odstranit a postavit novou. Pro konstrukci nové opěrné zdi připadají v úvahu dvě varianty – buď železobetonová úhlová opěrná zeď tvaru L nebo obráceného T (s venkovním obkladem) a nebo gabionová stěna.

Je však třeba si uvědomit, že odbourání staré a výstavba nové opěrné zdi bude znamenat velký zásah do stávajícího svahu za opěrnou stěnou – bude třeba odkopat cca tolik zeminy na šířku, kolik je rozdíl výšek terénů před a za zdí (cca 1,0 m – 2,5 m). V rohové části to zasáhne do dětského hřiště, které je nahoře za zdí, také dojde pravděpodobně k poškození stávající dlažby chodníku. Důležité je také finanční hledisko.

# Krycí list rozpočtu

Název stavby:	Oprava opěrné zdi Zámek Jevíčko	Objednatel:	IČ/DIČ:
Druh stavby:		Projektant:	IČ/DIČ:
Lokalita:		Zhotovitel:	IČ/DIČ:
Začátek výstavby:	17.08.2017	Konec výstavby:	29
JKSO:		Zpracoval:	Datum: 17.08.2017

## Rozpočtové náklady v Kč

A	Základní rozpočtové náklady	B	Doplňkové náklady	C	Náklady na umístění stavby (NUS)
HSV	Dodávky 124 859,57 Montáž 281 629,95	Práce přesčas 0,00 Bez pevné podl. 0,00	Zařízení staveniště 0,00		10 754,18
PSV	Dodávky 0,00 Montáž 0,00	Kulturní památka 43 016,71			0,00
"M"	Dodávky 0,00 Montáž 0,00		Provozní vlivy 0,00		0,00
Ostatní materiál	0,00		Ostatní 0,00		0,00
Přesun hmot a sutí	23 677,60		NUS z rozpočtu 0,00		0,00
ZRN celkem	430 167,12	DN celkem 43 016,71			10 754,18
		DN celkem z obj. 0,00			0,00
					0,00
					0,00

Základ 0%	0,00			
Základ 15%	0,00	DPH 15%	0,00	Celkem bez DPH 483 938,01
Základ 21%	483 938,01	DPH 21%	101 626,98	Celkem včetně DPH 585 565,00

Projektant	Objednatel	Zhotovitel
Datum, razítko a podpis	Datum, razítko a podpis	Datum, razítko a podpis

Poznámka:

# Vedlejší a ostatní rozpočtové náklady

Název stavby:	Oprava opěrné zdi Zámek Jevíčko	Objednatel:	IČ/DIČ:
Druh stavby:	Projektant:	IČ/DIČ:	
Lokalita:	Zhotovitel:	IČ/DIČ:	
Začátek výstavby:	17.08.2017	Konec výstavby:	29
JKSO:	Zpracoval:	Datum:	17.08.2017

## Vedlejší rozpočtové náklady VRN

Doplňkové náklady DN	Kč	%	Základna	Kč
Práce přesčas	0,00			0,00
Bez pevné podl.	0,00			0,00
Kulturní památka		10,00	430 167,12	43 016,71
<b>Celkem DN</b>				<b>43 016,71</b>

## Náklady na umístění stavby (NUS)

Náklady na umístění stavby (NUS)	Kč	%	Základna	Kč
Zařízení staveniště		2,50	430 167,12	10 754,18
Mimostav. doprava	0,00			0,00
Uzemní vlivy	0,00			0,00
Provozní vlivy	0,00			0,00
Ostatní	0,00			0,00
NUS z rozpočtu	0,00			0,00
<b>Celkem NUS</b>				<b>10 754,18</b>

## Celkem VRN

**53 770,89**

## Ostatní rozpočtové náklady ORN

Ostatní rozpočtové náklady (ORN)	Kč	%	Základna	Kč
	0,00			0,00
<b>Celkem ORN</b>				<b>0,00</b>



## Stavební rozpočet

Název stavby: Oprava opěrné zdi žleznáková		Doba výstavby:		Měsíční výstavba:		Měsíční celkem (Kč)	
Druh stavby:		Začátek výstavby:		Projektant:		Měsíční celkem (Kč)	
Lokalita:		Konec výstavby:		Zhotovitel:		Měsíční celkem (Kč)	
JKSO:		Zpracováno dne:		Zpracoval:		Měsíční celkem (Kč)	
C	Kód	Zkrácený popis / Varianta	MJ	Rozměry	Množství	Jednotková cena (Kč)	Nákladový celkem (Kč)
1	1112012151R00	Příprava a provedení práce	m <sup>2</sup>		66,00	487,50	30 855,00
2	111200111R00	Obrábění beton vylis. štěr. tm. evan. 1:5, s pevnostní třídou C20/25	m <sup>2</sup>	(2,6*1,4)/2)*33 odstraňování přebytečného betonu z povrchu	66,00	20,81	1 373,46
3	280201213R00	Spádání podkladu, beton, pro ploškové dřeviny	m <sup>2</sup>	179,94 Vytváření erozního pásu kladení na 25% zdi	44,98	418,50	18 867,01
4	311211123R00	Zdi podkladní a vnější	m <sup>3</sup>	1070,30 obrábění části opěrné zdi v místech nasazujících cca 10m2 kámen odstraňující z částečného nosování	3,00	2 540,01	7 620,03
5	316201316R00	Úprava povrchové vrstvy	m <sup>2</sup>	(2,2)*15+(2*2,6)/2)*43+(2,6*1,4)/2)*33 oprava omítky zdi	179,90	160,00	28 784,00
6	602016193R00	Penetrace houbková síť	m <sup>2</sup>	179,9 zpevnění stěny podkladní penetrací houbkovou	179,90	54,88	9 892,70
7	62242272R00	Oprava vněj. omítky tl. do 80%, štuk na 100% plochy	m <sup>2</sup>	(2,2)*15+(2*2,6)/2)*43+(2,6*1,4)/2)*33 oprava omítky zdi	179,90	408,50	73 489,15
8	622412224RT3	Nádrž stěna vnitřní tl. do 3-4, BASF, silikon, hydrofob	m <sup>2</sup>	(15*43*33)*0,5 nádrž hlavy zdi kladené	236,40	200,00	47 280,00
9	622401903R00	Příplatek za zhotovení omítky stěn, štuk, štukové	m <sup>2</sup>	ZP0,5 nádrž hlavy zdi z barovok	11,00		
10	622803111R00	Obrábění zdi a valů před opravou, nádrž	m <sup>2</sup>	(2,2)*15+(2*2,6)/2)*43+(2,6*1,4)/2)*33 nádrž omítky zdi	179,90	16,09	2 886,06
11	627456111R00	Vypnutí epoxi zdi a tlak. z kam., MC bez vypetrování na 20% plochy předčlázně	m <sup>2</sup>	22*(1,4*1)*2)*22*0,5 obrábění stěny zdi z bet barovok vč. hlavy	18,40		
12	632-001	Penetrace houbková	m <sup>2</sup>	(2,2)*15+(2*2,6)/2)*43+(2,6*1,4)/2)*33 obrábění stěny, povrchu před opravou omítky zdi	262,90	107,49	28 246,37
13	63247126RT1	Reparatura houbková	m <sup>2</sup>	(15*43*33)*0,5 vyřazení epoxi houbičkou jak zjem na 20% plochy	35,98	365,50	12 790,89
14	632478123R00	Reparatura omítky BASF, PCI Percream EBF Spec. tl. do 10mm	m <sup>2</sup>	(15*43*33)*0,5 celoplošná penetrace hlavy zdi kladené	35,98	64,89	3 671,94
15	627452921RT3	Spárování stěny zdi s tvrd. kladivo do hl. 10 cm	m <sup>2</sup>	(15*43*33)*0,5 doplnění hlavy zdi kladené na 100% plochy do hl. 25mm	56,50	849,00	40 487,30
16	939602122R00	Čistění ploch betonových, kamenných, keramických, štukových	m <sup>2</sup>	(2,2)*0,5 doplnění hlavy zdi kladené na 20% plochy do hl. 25mm	2,20	326,99	18 474,94
17	939601428R00	Pročištění dřevěného potrubí DN 80 a 100	m <sup>2</sup>	(2,2)*0,5 celoplošný potěr hlavy zdi kladené do hl. 10mm	11,00	723,00	19 087,20
18	939602132R00	Očistění konstrukcí od prachu na ohrádkách	m	22*(1,4*1)*2) oprava epoxi zdi z barovok	26,40		
19	941955007R00	Čistění a štukování výhledy	m <sup>2</sup>	22*(1,4*1)*2) oprava epoxi zdi z barovok	26,40		
20	962022391R00	Boření konstrukcí	m <sup>2</sup>	(15*43*33)*2 na polovině stěny opravené zdi	45,50	87,10	3 963,05
21	976015281R00	Bourání zdi s natiskávacího kladiva na MVC	m <sup>3</sup>	1070,30 bourání části opěrné zdi v místech nasazujících cca 10m2 kámen ponechaný na zhotovení nové zdi	3,00	730,00	2 190,00
22	97602325R00	Výsádění a úprava epoxi zdi kladeného radieho	m <sup>2</sup>	(2,2)*15+(2*2,6)/2)*43+(2,6*1,4)/2)*33 obrábění stěny, povrchu před opravou omítky zdi	179,90	38,60	6 844,14
23	98281105R00	Práce na povrchu stěny zdi v tl. do výšky 6 m	m <sup>2</sup>	(2,2)*15+(2*2,6)/2)*43+(2,6*1,4)/2)*33 výsok. epoxi stěny zdi	179,90	43,50	7 825,65
24	976081111R00	Otvor stěny a výbour. tl. do stěny do 1 cm	t		28,02	281,00	7 874,31
25	976081121R00	Příplatek k pokrozu za každý díl 1 litr	t	10,784*1,2	11,99	177,00	2 122,64
26	976082111R00	Vnitřní povrchová úprava stěny do 10 m	t	11,984*20	11,99	15,00	3 599,20
27	976082121R00	Příplatek k vnitřní úpravě stěny za každý 5 m	t	11,984	11,99	227,50	2 726,64
28	97608712R00	Nákladní aut. na dopravu prostředky	t	11,984*4	47,98	25,40	1 218,59
29	976090001R00	Pojízdné vozidlo na přečerpání úpravě do situací	t	11,984	11,99	111,50	1 337,33
					11,99	400,00	4 797,80
<b>Celkem:</b>							<b>430 167,12</b>

**Zámek, ul. U Zámečku**  
*(výměna dlažby v kamenném zápraží)*



Identifikace objektu (název, č.p., parc. č.):

**Zámek – ulice U Zámečku čp. 451, st. parc. č. 257/1, k. ú. Jevíčko-předměstí**

**Významná KP – drobný renesanční zámeček z ¾ 16. století s vyčleněnou třípatrovou věží. Věž má mohutné opěráky na nárožích, nesoucí nahoře obíhající římsu.**

Rejstříkové číslo kulturní památky: **17222/6-3064**

Vlastník: **Město Jevíčko**

Přípravenost akce z hlediska zákona č. 20/1987 Sb., o státní památkové péči, v platném znění:<sup>17</sup>

Č.j. **S MUMT 31628/2018**

Přípravenost akce z hlediska zákona č. 183/2006 Sb., o územním plánování a stavebním řádu (stavební zákon), v platném znění:<sup>17</sup>

**Nepožaduje se. Před vlastní realizací bude požádáno o souhlas s provedením ohlášeného stavebního záměru na OVÚP MěÚ Jevíčko.**

Zahájení obnovy v roce: **2019**. Předpokládané dokončení obnovy v roce: **2019**.

Stručná charakteristika obnovy: **Oprava opěrných pilířů věže.**

Hlavní práce na obnově v r. 2019: **Budou vyspraveny statické trhliny. Dojde k otlučení nesoudržných částí stávající omítky, doplnění jádrovou omítkou, opravě vnějších štukových omítek a nátěru silikonovou barvou KEIM. Viz příloha: Položkový rozpočet Ing. Tomáše Vybrala.**

Celkové náklady na obnovu v roce 2019 (tis. Kč) včetně DPH: **144**.

Z toho náklady v roce 2019 na práce, zabezpečující uchování souhrnné památkové hodnoty kulturní památky (dle odst. 8. části I. Zásad v tis. Kč) včetně DPH:<sup>18</sup> **144**.

Z toho potřeba státní podpory (dle odst. 7. části II. Zásad) v roce 2019 (tis. Kč) včetně DPH: **72**.

**Doložte fotografii současného stavu památky a jejích částí, na nichž mají být v roce 2019 prováděny stavební práce.**

<sup>17</sup> Uveďte datum a č.j. vydání závazného stanoviska obecního úřadu obce s rozšířenou působností, popř. magistrátního úřadu nebo krajského úřadu k obnově kulturní památky, datum a č.j. vydání aktu územně příslušného stavebního úřadu (stavební povolení, sdělení k ohlášení stavebních prací, popř. nařízení o udržovacích nebo zabezpečovacích pracích).

<sup>18</sup> Akce obnovy většího rozsahu (s celkovými ročními náklady 1 mil. Kč a více) je potřeba doložit propočtem nákladů projektanta anebo stavební firmy (včetně DPH), jinak nebude akce započtena.

**Zámek, ul. U Zámečku**  
*(oprava opěrných pilířů věže s římsami)*



## POLOŽKOVÝ ROZPOČET

<b>Rozpočet</b>	01.1	<b>Stavební práce - Uznatelné náklady</b>	JKSO	
<b>Objekt</b>	Název objektu		SKP	
<b>SO 01</b>	<b>Vnější opravy betonových věží a říms</b>		Měrná jednotka	
<b>Stavba</b>	Název stavby		Počet jednotek	0
<b>TV0058</b>	<b>Oprava betonových věží Zámečku Jevíčko</b>		Náklady na m.j.	0
Projektant			Typ rozpočtu	
Zpracovatel projektu				
Objednatel				
Dodavatel			Zakázkové číslo	
Rozpočtoval			Počet listů	

### ROZPOČTOVÉ NÁKLADY

Základní rozpočtové náklady		Ostatní rozpočtové náklady	
HSV celkem	110 355	Ztížené výrobní podmínky	0
Z PSV celkem	909	Oborová přírážka	0
R M práce celkem	0	Přesun stavebních kapacit	0
N M dodávky celkem	0	Mimostaveništní doprava	0
ZRN celkem	111 264	Zařízení staveniště	0
		Provoz investora	0
HZS	0	Kompletační činnost (IČD)	0
ZRN+HZS	111 264	Ostatní náklady neuvedené	0
ZRN+ost.náklady+HZS	111 264	Ostatní náklady celkem	0

Vypracoval	Za zhotovitele	Za objednatele
Jméno :	Jméno :	Jméno :
Datum :	Datum :	Datum :
Podpis :	Podpis:	Podpis:

Základ pro DPH	21,0 %	111 264 Kč
DPH	21,0 %	23 365 Kč
Základ pro DPH	0,0 %	0 Kč
DPH	0,0 %	0 Kč
<b>CENA ZA OBJEKT CELKEM</b>		<b>134 629 Kč</b>

Poznámka :

Stavba :	TV0058 Oprava betonových věží Zámečku Jevíčko	Rozpočet : 01.1
Objekt :	SO 01 Vnější opravy betonových věží a říms	Stavební práce - Uznatelné náklady

## REKAPITULACE STAVEBNÍCH DÍLŮ

Stavební díl	HSV	PSV	Dodávka	Montáž	HZS
2 Základy a zvláštní zakládání	24 038	0	0	0	0
62 Úpravy povrchů vnější	71 507	0	0	0	0
94 Lešení a stavební výtahy	11 804	0	0	0	0
97 Prorážení otvorů	141	0	0	0	0
99 Staveništní přesun hmot	2 866	0	0	0	0
767 Konstrukce zámečnické	0	581	0	0	0
784 Malby	0	328	0	0	0
<b>CELKEM OBJEKT</b>	<b>110 355</b>	<b>909</b>	<b>0</b>	<b>0</b>	<b>0</b>

## VEDLEJŠÍ ROZPOČTOVÉ NÁKLADY

Název VRN	Kč	%	Základna	Kč
Ztížené výrobní podmínky	0	0,0	111 264	0
Oborová přírážka	0	0,0	111 264	0
Přesun stavebních kapacit	0	0,0	111 264	0
Mimostaveništní doprava	0	0,0	111 264	0
Zařízení staveniště	0	0,0	111 264	0
Provoz investora	0	0,0	111 264	0
Kompletační činnost (IČD)	0	0,0	111 264	0
Rezerva rozpočtu	0	0,0	111 264	0
<b>CELKEM VRN</b>				<b>0</b>

## POLOŽKOVÝ ROZPOČET

<b>Rozpočet</b>	01.2	Stavební práce - Neuznatelné náklady	JKSO
<b>Objekt</b>	Název objektu		SKP
<b>SO 01</b>	<b>Vnější opravy betonových věží a říms</b>		Měrná jednotka
<b>Stavba</b>	Název stavby		Počet jednotek
<b>TV0058</b>	<b>Oprava betonových věží Zámečku Jevíčko</b>		Náklady na m.j.
Projektant			Typ rozpočtu
Zpracovatel projektu			
Objednatel			
Dodavatel			Zakázkové číslo
Rozpočtoval			Počet listů

### ROZPOČTOVÉ NÁKLADY

Základní rozpočtové náklady		Ostatní rozpočtové náklady	
HSV celkem	4 536	Ztížené výrobní podmínky	0
Z PSV celkem	3 200	Oborová přírážka	0
R M práce celkem	0	Přesun stavebních kapacit	0
N M dodávky celkem	0	Mimostaveništní doprava	0
ZRN celkem	7 736	Zařízení staveniště	0
		Provoz investora	0
HZS	0	Kompletační činnost (IČD)	0
ZRN+HZS	7 736	Ostatní náklady neuvedené	0
ZRN+ost.náklady+HZS	7 736	Ostatní náklady celkem	0

Vypracoval	Za zhotovitele	Za objednatele
Jméno :	Jméno :	Jméno :
Datum :	Datum :	Datum :
Podpis :	Podpis:	Podpis:
Základ pro DPH	21,0 %	7 736 Kč
DPH	21,0 %	1 625 Kč
Základ pro DPH	0,0 %	0 Kč
DPH	0,0 %	0 Kč
<b>CENA ZA OBJEKT CELKEM</b>		<b>9 361 Kč</b>

Poznámka :

Stavba :	TV0058 Oprava betonových věží Zámečku Jevíčko	Rozpočet : 01.2
Objekt :	SO 01 Vnější opravy betonových věží a říms	Stavební práce - Neuznatelné náklady

## REKAPITULACE STAVEBNÍCH DÍLŮ

Stavební díl	HSV	PSV	Dodávka	Montáž	HZS
94 Lešení a stavební výtahy	4 536	0	0	0	0
799 Ostatní	0	3 200	0	0	0
<b>CELKEM OBJEKT</b>	<b>4 536</b>	<b>3 200</b>	<b>0</b>	<b>0</b>	<b>0</b>

## VEDLEJŠÍ ROZPOČTOVÉ NÁKLADY

Název VRN	Kč	%	Základna	Kč
Ztížené výrobní podmínky	0	0,0	7 736	0
Oborová přírážka	0	0,0	7 736	0
Přesun stavebních kapacit	0	0,0	7 736	0
Mimostaveništní doprava	0	0,0	7 736	0
Zařízení staveniště	0	0,0	7 736	0
Provoz investora	0	0,0	7 736	0
Kompletační činnost (IČD)	0	0,0	7 736	0
Rezerva rozpočtu	0	0,0	7 736	0
<b>CELKEM VRN</b>				<b>0</b>



## Položkový rozpočet

Stavba :	TV0058 Oprava betonových věží Zámečku Jevíčko	Rozpočet: 01.2
Objekt :	SO 01 Vnější opravy betonových věží a říms	Stavební práce - Neuznatelné náklady

P.č.	Číslo položky	Název položky	MJ	množství	cena / MJ	celkem (Kč)
<b>Díl: 94</b>		<b>Lešení a stavební výtahy</b>				
1	941941192R00	Příplatek za každý měsíc použití lešení k pol.1032	m2	84,00	27,80	2 335,20
2	944944011R00	Montáž ochranné sítě z umělých vláken	m2	84,00	11,60	974,40
3	944944031R00	Příplatek za každý měsíc použití sítí k pol. 4011	m2	84,00	7,70	646,80
4	944944081R00	Demontáž ochranné sítě z umělých vláken	m2	84,00	6,90	579,60
<b>Celkem za</b>		<b>94 Lešení a stavební výtahy</b>				<b>4 536,00</b>
<b>Díl: 799</b>		<b>Ostatní</b>				
5	R0000003	HZS - Koordinátor BOZP	hod	8,00	400,00	3 200,00
<b>Celkem za</b>		<b>799 Ostatní</b>				<b>3 200,00</b>

Identifikace objektu (název, č.p., parc. č.):

**Kostel Nanebevzetí Panny Marie – ulice Kostelní, st. parc. č. 2, k. ú. Jevíčko-město**

**Významná KP – pozdně barokní stavba postavená v letech 1762 – 1766 podle plánů Pavla Merty z Boskovic při klášteře augustiniánů v Jevíčku. Kostel NPM patří k dominantám města.**

Rejstříkové číslo kulturní památky: **38134/6-3065**

Vlastník: **Římskokatolická farnost Jevíčko**

Připravenost akce z hlediska zákona č. 20/1987 Sb., o státní památkové péči, v platném znění:<sup>19</sup>

Č.j. **S MUMT 16887/2018** ze dne **18. 7. 2018**

Připravenost akce z hlediska zákona č. 183/2006 Sb., o územním plánování a stavebním řádu (stavební zákon), v platném znění:<sup>19</sup>

**Nepožaduje se.**

Zahájení obnovy v roce: **2018**. Předpokládané dokončení obnovy v roce: **2019**.

Stručná charakteristika obnovy: **Restaurování barokního mobiliáře sakristie kostela Nanebevzetí Panny Marie v Jevíčku.**

Hlavní práce na obnově v r. 2019: **Nejprve bude provedena likvidace dřevokazných škůdců. Poté budou demontovány prvky (dvířka, šuplíky, police), které budou restaurovány na externím pracovišti. Po demontáži budou jednotlivé části skříní očištěny od prachových depositů a dalších nečistot. Dále budou opraveny uvolněné, poškozené a chybějící fragmenty. Na závěr bude provedena sjednocující retuš a povrchová úprava. Viz příloha: Restaurátorský průzkum a záměr restaurátora Jaroslava Doskočila.**

Celkové náklady na obnovu v roce 2019 (tis. Kč) včetně DPH: **677**.

Z toho náklady v roce 2019 na práce, zabezpečující uchování souhrnné památkové hodnoty kulturní památky (dle odst. 8. části I. Zásad v tis. Kč) včetně DPH:<sup>20</sup> **677**.

Z toho potřeba státní podpory (dle odst. 7. části II. Zásad) v roce 2019 (tis. Kč) včetně DPH: **677**.

**Doložte fotografii současného stavu památky a jejích částí, na nichž mají být v roce 2019 prováděny stavební práce.**

<sup>19</sup> Uveďte datum a č.j. vydání závazného stanoviska obecního úřadu obce s rozšířenou působností, popř. magistrátního úřadu nebo krajského úřadu k obnově kulturní památky, datum a č.j. vydání aktu územně příslušného stavebního úřadu (stavební povolení, sdělení k ohlášení stavebních prací, popř. nařízení o udržovacích nebo zabezpečovacích pracích).

<sup>20</sup> Akce obnovy většího rozsahu (s celkovými ročními náklady 1 mil. Kč a více) je potřeba doložit propočtem nákladů projektanta anebo stavební firmy (včetně DPH), jinak nebude akce započtena.

**Kostel Nanebevzetí Panny Marie, ul. Kostelní**  
*(barokní mobiliář sakristie)*





# MĚSTSKÝ ÚŘAD MORAVSKÁ TŘEBOVÁ

## odbor výstavby a územního plánování

nám. T. G. Masaryka č. o. 29

571 01 Moravská Třebová

Váš dopis zn.:

Ze dne:

Naše značka: MUMT 22274/2018/OVUP6-411.1

Spisová značka: S MUMT 16887/2018

Vyřizuje: Blanka Žouželková

Tel.: 461 353 020

Fax: 461 353 074

E-mail: bzouzelkova@mtrebova.cz

Vypraveno dne: 18. 7. 2018

Datum vyhotovení: 18. 7. 2018

Adresát:

Římskokatolická farnost Jevíčko

Komenského náměstí 165

569 43 Jevíčko

### Účastník řízení:

Římskokatolická farnost Jevíčko, IČ 46452273,

Komenského náměstí 165, 569 43 Jevíčko

### Výroková část:

## ROZHODNUTÍ

Městský úřad v Moravské Třebové, odbor výstavby a územního plánování jako věcně a místně příslušný orgán státní památkové péče podle ustanovení § 29 zákona č. 20/1987 Sb., o státní památkové péči, ve znění pozdějších předpisů, k žádosti o vydání závazného stanoviska vydává podle § 14 odst. 1, zákona č. 20/1987 Sb., o státní památkové péči, ve znění pozdějších předpisů a zákona č. 500/2004 Sb., o správním řízení, v platném znění toto:

### **závazné stanovisko ve věci**

**„restaurování kredenční skříně na půdorysu písmene L a podokenní skříně a kredenční skřín v levé části sakristie – nepolychromovaného nefigurálního uměleckořemeslného díla ze dřeva (dřevěné části) a uměleckořemeslného díla z obecných kovů (kovové části), v kostele Nanebevzetí Panny Marie, stojícího na pozemku parcelní číslo 2, v Jevíčku, movité kulturní památky zapsané v ÚSKP pod rejstříkovým číslem 65531/36-685 - kredenční skřín na půdorysu písmene L a nemovité kulturní památky zapsané v ÚSKP pod rejstříkovým číslem 56091/6-1382 - podokenní skřín a kredenční skřín v levé části sakristie, v rozsahu podle záměru zrestaurování zpracovaného Jaroslavem Doskočillem dne 4. 5. 2018 zahrnujícího tyto práce:**

- likvidace dřevokazných škůdců mikrovlnnou technologií nebo plynováním na místě v kostele,
- insekticidní a fungicidní ošetření nátěry (Lignofix Eco),
- demontáž uvolněných dílů a dílů, které lze rozebrat, aniž by došlo k destruktivnímu poškození skříně (jednotlivé díly budou nezaměnitelně označeny) a následné očištění depositů (vlažná voda, výběrové mýdlo s Jelenem),
- rozšířený průzkum – odběr vzorku povrchové úpravy pro laboratorní materiálovou analýzu,

Úřední dny a hodiny:

Pondělí, středa  
8:00 – 11:30, 12:30 – 17:00

Bankovní spojení:

Komerční banka Svitavy  
1929-591/0100

IČO:

00277037

Telefonní ústředna:

461 353 111

- petrifikace a zpevnění nejlépe ponorem, nátěrem apod. (Solakryl),
- sejmutí degradovaných šelakových vrstev (technický líh 97%, stíráním jemnou brusnou vatou zrnitosti 320), sejmutí druhotného tapetování z vnitřní části skříní,
- opravy uvolněných a poškozených fragmentů – lepení, tmelení (přibarvený emulzní tmel, kostní klič),
- doplnění všech chybějících částí totožným dřevem jako originál (lepení kostním kličem),
- sjednocující retuše (vodová mořidla),
- nová povrchová úprava (šelaková politura).

**V souladu s ustanovením § 14 odst. 3 zákona č. 20/1987 Sb., o státní památkové péči v platném znění (dále jen památkový zákon), je provedení navržených prací přípustné za dodržení následujících podmínek:**

- 1) Minimálně deset dní před zahájením prací bude správnímu orgánu písemně oznámen a předložen termín zahájení prací a bude doloženo povolení k restaurování s příslušnou specializací této restaurátorské činnosti.
- 2) Průběh prací, nová zjištění, návrhy doplňků a změn, míru čištění, tmelení, retuší, bude účastník řízení za účasti zhotovitele konzultovat na pravidelných kontrolních dnech se správním orgánem (Městský úřad Moravská Třebová, odbor výstavby a územního plánování za účasti odborného pracovníka Národního památkového ústavu, územní odborné pracoviště v Pardubicích - Mgr. Cinková). Svolány budou při zahájení, po vyčištění povrchových úprav a po doplnění chybějících dřevěných částí. Zápisy z kontrolních dní budou součástí závěrečné restaurátorské dokumentace.
- 3) Při restaurování bude respektován dochovaný originální materiál včetně patiny stáří, aby nedošlo k jeho poškození.
- 4) Během restaurování bude prováděna pečlivá dokumentace všech zjištěných údajů - technika, historická podoba díla, objevené značky a nápisy a další. Historické nápisy budou fotograficky dokumentovány do restaurátorské zprávy.

### Odůvodnění:

Městský úřad Moravská Třebová, odbor výstavby a územního plánování, jako příslušný orgán státní památkové péče (dále orgán SPP), obdržel žádost o vydání závazného stanoviska ve výše uvedené věci.

Tímto dnem bylo podle § 44 zákona č. 500/2004 Sb. o správním řízení v platném znění, zahájeno správní řízení.

Podle § 14 odst. 6 zákona č. 20/1987 Sb., o státní památkové péči, ve znění pozdějších předpisů, obdržel orgán SPP v této věci písemné vyjádření Národního památkového ústavu, územní odborné pracoviště v Pardubicích č. j. NPÚ-361/47494/2018.

Odborný dohled zabezpečuje dle ustanovení § 32 odst. 2 písm. g) zákona o státní památkové péči Národní památkový ústav, územní odborné pracoviště v Pardubicích a v Telči, odborný pracovník Mgr. Veronika Cinková (tel. 724 663 650).

V této věci není příslušný rozhodovat stavební úřad podle zvláštního právního předpisu, proto orgán státní památkové péče vydává samostatné rozhodnutí ve správním řízení podle § 44a, zákona o státní památkové péči č. 20/1987 Sb.

Orgán SPP seznámil účastníka řízení s podklady pro vydání rozhodnutí a podle § 36 odst. 3, zákona č. 500/2004 Sb., o správním řízení, v platném znění, mu dal možnost vyjádřit se před vydáním rozhodnutí, účastník řízení se tohoto práva vzdal.

Úřední dny a hodiny:  
Pondělí, středa  
8:00 – 11:30, 12:30 – 17:00

Bankovní spojení:  
Komerční banka Svitavy  
1929-591/0100

IČO:  
00277037

Telefonní ústředna:  
461 353 111

Příslušný orgán v průběhu správního řízení posuzoval žádost z hlediska jejího souladu s platnými právními předpisy. Při vyhotovení závazného stanoviska vycházel z těchto shromážděných důkazů:

- z písemného vyjádření Národního památkového ústavu ÚOP Pardubice – doporučuje provést navržené práce za těchto stanovených podmínek:

1. Restaurování na kulturní památce provede podle § 14 odst. 8 památkového zákona č. 20/87 Sb. v platném znění restaurátor s licencií MKČR v příslušném oboru – na nepolychromovaná nefigurální uměleckořemeslná díla ze dřeva (kód 3b třídílníku specializací restaurátorských prací). Restaurování kovových prvků provede restaurátor s licencií MKČR v příslušném oboru - na uměleckořemeslná díla z obecných kovů (kód 3g třídílníku specializací restaurátorských prací). 2. Během restaurátorských prací budou svolávány kontrolní dny. K restaurování prací bude v rámci kontrolních dnů přizván pracovník NPÚ v Pardubicích, který bude vykonávat památkový dozor podle § 32 odst. 2 písm. g) památkového zákona č. 20/87 Sb. v platném znění a s nímž bude průběh prací konzultován. Kontrolní den se uskuteční při zahájení restaurátorských prací, dále po vyčištění povrchových úprav a po doplnění chybějících dřevěných částí. Zahájení prací bude na NPÚ oznámeno min. s 10 denním předstihem. Závěrečná kolaudace prací bude provedena protokolárně za účasti zástupce NPÚ. 3. Před sejmутím povrchové úpravy bude odebrán vzorek pro laboratorní analýzu za účelem stanovení historické povrchové úpravy skříní. 4. Skříně jsou poškozeny aktivním dřevokazným hmyzem. K vyhubení škůdců bylo vzhledem k plánovanému restaurování skříní bez demontáže na místě v kostele i vzhledem k jejich rozměrům neumožňujícím provedení ionizujícího ozáření navrženo plynování nebo mikrovlnné ozáření. Dále bude provedeno důkladné chemické ošetření, které podpoří účinek sanace škůdců, a to kvalitním preventivním a likvidačním prostředkem s dlouhodobým účinkem (několika opakovanými nátěry, nejlépe z prověřené řady Lignofix). Zároveň bude preventivně proveden rovněž na nově doplněných částech dřeva. 5. Narušená dřevní hmota bude napuštěna pryskyřicí, čímž dojde k její stabilizaci a zpevnění. 6. Při restaurování bude maximálně respektován dochovaný originální materiál, aby nedošlo k jeho poškození. Originální materiál je cenným kritériem pro hodnocení autenticity kulturní památky. Odstraňování degradované povrchové úpravy bude probíhat takovým způsobem, aby na dřevní hmotě zůstala viditelná patina stáří daná jejich několikasetletým užíváním. 7. Nově doplňované části dřeva budou provedeny v materiálové, rozměrové a tvarové shodě s originálem. Jiné řešení musí být předem odsouhlaseno. Nově doplněné části budou přizpůsobeny originální technologii provedení včetně patiny stáří, tak aby došlo k organickému zapojení do celku. Nové doplňky budou odsouhlaseny na kontrolním dnu. 8. Retuše budou provedeny v optické shodě s originálním okolím. 9. Během restaurování bude kladen důraz na pečlivou dokumentaci všech zjištěných údajů (technika, historická podoba díla, objevené značky a nápisy a další.) Historické nápisy budou fotograficky dokumentovány do restaurátorské zprávy. 10. Restaurátor vypracuje závěrečnou restaurátorskou zprávu s aktuální fotodokumentací podle § 10 prováděcí vyhlášky č. 66/88 Sb. k zákonu č. 20/87 Sb. v platném znění. Ve zprávě bude uveden popis předmětu restaurování, identifikace materiálů, technika, časové zařazení, rozměry, stav dochování, míra druhotných oprav. Ve zprávě bude uveden podrobný popis restaurátorských prací včetně použitých technických a materiálových prostředků. Zpráva bude obsahovat nová zjištění o dané památce. Součástí zprávy bude doporučený režim údržby. 11. Jedna kompletní verze restaurátorské zprávy s kvalitní fotodokumentací na kvalitním papíře (gramáž min. 200) bude při kolaudaci prací odevzdána NPÚ v Pardubicích, které si zprávu ponechá pro dokumentační účely - podle § 14 odst. 9 památkového zákona č. 20/87 Sb. v platném znění. Zprávu požadujeme v tištěné i digitální podobě na datovém nosiči (v elektronické podobě bude text s fotografiemi i soubor fotografií ve formátu jpg ve vysokém rozlišení, tištěné fotografie budou ve formátu min. 10 x 15 cm). 12. NPÚ v Pardubicích si v případě nových, nyní neznámých zjištění vyhrazuje právo pozdějších změn při stanovení postupu a způsobu restaurování. 13. Restaurátor bude účastníkem řízení seznámen se zněním závazného stanoviska Městského úřadu v Moravské Třebové a písemného vyjádření NPÚ v Pardubicích.

- z předložené žádosti včetně předloženého záměru a výsledku provedených průzkumů. S ohledem na současný stupeň poznání historického vývoje se jedná o pozdně barokní kostel Nanebevzetí Panny Marie v Jevíčku, byl postaven na místě staršího kostela v l. 1762-66 podle plánů architekta Pavla Marty. Až do r. 1785 sloužil jako klášterní kostel augustiniánů. Hlavní oltář byl vytvořen v pozdně barokním slohu r. 1766 Jakubem Schertzem, r. 1779 jsou však zmínky o smlouvě na nový oltář od sochaře Tomáše Schweigla pořízený na náklad Ferdinanda rytíře Zena z Tannhausenu. Kredenční skříně na půdorysu písmene L - spodní

Úřední dny a hodiny:

Pondělí, středa  
8:00 – 11:30, 12:30 – 17:00

Bankovní spojení:

Komerční banka Svitavy  
1929-591/0100

IČO:

00277037

Telefonní ústředna:

461 353 111

polovinu tvoří skříň s mírně konkávně prohnutými dvířky, za nimiž se nacházejí zásuvky, v její horní části se nachází odkládací deska. Horní polovinu skříně odsazenou od spodní desky představují ve spodní části zásuvky a nad nimi jednokřídlá dvířka, opět mírně konkávně prohnutá. Uprostřed skříně je umístěna centrální konvexně tvarovaná skříňka, jež vystupuje do prostoru a na níž se nachází kupolovitý nástavec se soškou Ježíška, po stranách o patro níž klečí dva adorující andělci. Kratší levá část skříně je opatřena výklenkem, v němž je umístěna cínová nádoba na vodu a nad ní visí krucifix. Nad římsou skříně jsou po celém jejím obvodu osazeny zlacené akantové rozviliny. Skříň je opatřena původním cínovaným kováním. Před pravou, delší částí skříně je umístěn dřevěný stupínek zapuštěný v novodobé podlaze. Akantové rozviliny ani sošky nejsou součástí restaurování (byly obnoveny v minulosti, dle výsledku však obnova nebyla řešena restaurátorsky - polychromie jsou provedeny nově). Podokenní skříně a kredenční skříň v levé části sakristie - pod okny jsou umístěny dvě nízké podokenní skříně s dvoukřídlými dvířky a horní odkládací deskou. Mezi oběma skříněmi se nachází klekátko přistavěné ke stěně.

Z kredenční skříně v levé části sakristie se dochovala pouze spodní polovina tvořená mírně konvexně a konkávně tvarovanými dvířky a horní odkládací plochou. Ve spodní části skříně je umístěn původní dřevěný stupínek.

Jedná o dílo uměleckého řemesla hodnotné původní barokní vybavení interiéru jevíčského kostela pořízené zřejmě v době jeho výstavby a dokazuje vyspělost uměleckého řemesla z období baroka, představuje významnou součást vybavení interiéru kostela. Skříně jsou autentickou součástí sakristie a byly vytvořeny na míru pro tento prostor.

Po zhodnocení všech shromážděných důkazů došel správní orgán k následujícímu závěru.

Práce citované ve výroku jsou přípustné, protože byly splněny všechny zákonné předpoklady pro restaurování uměleckořemeslného díla.

Podmínky uvedené ve výroku tohoto rozhodnutí stanovil orgán SPP podle § 14 odst. 3 zákona č. 20/1987 Sb., o státní památkové péči, ve znění pozdějších předpisů.

Podmínka 1 byla stanovena podle § 9 odst. 5 vyhlášky č. 66/1988 Sb., v platném znění. Aby mohly být kontrolovány povolené práce, je nutné, aby byl orgán státní památkové péče informován o zahájení a ukončení jejich provádění.

Podmínka 2 jednotlivé fáze a zjištěné skutečnosti je nutné průběžně konzultovat s pracovníkem Národního památkového ústavu, jak z hlediska metodického přístupu, tak pro dokumentaci maximálního množství informací, aby nedošlo k nevratným ztrátám vypovídacích schopností této kulturní památky. Každý jednotlivý postup je třeba řešit individuálně – příprava musí být řešena v těsné spolupráci s památkářem, popř. s technologem (viz. Metodické publikace různých částí, součástí, interiérů kulturních památek.). Jedná se o základní princip památkové péče – zachování kulturní památky.

Podmínka 3 byla stanovena z důvodu zachování maximální možné míry autentického materiálu. Dle § 2 zákona o státní památkové péči jsou kulturní památky významnými doklady historického vývoje, životního způsobu a prostředí společnosti od nejstarších dob do současnosti, jako projevy tvůrčích schopností a práce člověka z nejrůznějších oborů lidské činnosti, pro jejich hodnoty revoluční, historické, umělecké, vědecké a technické. Autentické a původních částí kulturních památek jsou právě prvky, které dokládají nejen historický vývoj, ale i technické, technologické, výtvarné postupy práce člověka z období vzniku kulturní památky.

Podmínka 4 byla stanovena na základě § 10 odst. 3 písm. b) vyhlášky č. 66/1988 Sb., v platném znění.



Podmínky, které byly vypuštěny z vyjádření NPÚ Pardubice, včetně zdůvodnění:

Podmínka 1 – vychází přímo ze zákona o státní památkové péči - § 14. odst. 8, specifikace jednotlivých uměleckých a řemeslných prací byly stanoveny v předchozím závazném stanovisku. Podmínka 3, 4, 5, 7 je součástí záměru restaurování. Podmínka 10, 11 vychází přímo ze zákona § 10 odst. 3 písm. c) a odst. 4 písm. a) až h) vyhlášky č. 66/1988 Sb., v platném znění. Podmínka 12, 13 porušuje § 2 odst. 2 správního řádu - uplatnění pravomoci nad rámec zákona o státní památkové péči.

Vzhledem k výše uvedeným skutečnostem rozhodl správní orgán tak, jak je uvedeno ve výroku tohoto závazného stanoviska.

#### Poučení o odvolání:

Proti tomuto rozhodnutí je možné podat odvolání do 15 dnů od jeho doručení, ke Krajskému úřadu Pardubického kraje, podáním učiněným u Městského úřadu v Moravské Třebové, odboru výstavby a územního plánování. Odvolání má odkladný účinek.

Podle § 82 odst. 1 správního řádu se lze odvolat proti výrokové části rozhodnutí či jednotlivým výrokům. Odvolání proti odůvodnění rozhodnutí je nepřipustné.

Podle § 82 odst. 2 správního řádu musí být z odvolání patrné, kdo je činí a které věci se týká. Odvolání se podává s potřebným počtem stejnopisů tak, aby jeden stejnopis zůstal správnímu orgánu a aby každý účastník řízení dostal jeden stejnopis.



„OTISK ÚŘEDNÍHO RAZÍTKA“

A handwritten signature in black ink, appearing to be 'B. Žouželková', written over the official seal.

**Bc. Blanka Žouželková - oprávněná úřední osoba**  
(dle §15, odst. 2, zák. č. 500/2004 Sb. v platném znění)

odbor výstavby a územního plánování  
Městského úřadu Moravská Třebová

#### **Na vědomí:**

Národní památkový ústav, územní odborné pracoviště Pardubice

Úřední dny a hodiny:  
Pondělí, středa  
8:00 – 11:30, 12:30 – 17:00

Bankovní spojení:  
Komerční banka Svitavy  
1929-591/0100

IČO:  
00277037

Telefonní ústředna:  
461 353 111

**Jaroslav Doskočil**  
Restaurátor - umělecký truhlář

Držitel povolení Ministerstva kultury ČR č.j. MK 61745/2011 OPP k obnově kulturních památek nebo jejich částí

**ROZPOČET PRACÍ**

<b>Nabídka č.</b>		<b>Datum nabídky:</b>	25.5.2018
<b>Dodavatel:</b>	Jaroslav Doskočil Restaurátor - umělecký truhlář Na Petynce 141/110 169 00 Praha 6 Dodavatel není plátcem DPH	<b>Odběratel:</b>	Římskokatolická farnost Jevíčko  Komenského nám.165 Jevíčko 56943
<b>IČO :</b>	71338781	<b>IČO :</b>	464 522 73
<b>DIČ :</b>	CZ71338781	<b>DIČ :</b>	
<b>Bankovní spojení:</b>	Komerční Banka 43-6852170277/0100	<b>Bankovní spojení:</b>	
<b>Kontaktní jméno:</b>	Jaroslav Doskočil	<b>Kontaktní jméno:</b>	Josef Slezák
<b>Tel.:</b>	723 957 741	<b>Tel.:</b>	776 605 133
<b>E-mail:</b>	<a href="mailto:restaurovani-doskocil@seznam.cz">restaurovani-doskocil@seznam.cz</a>	<b>E-mail:</b>	
<b>Platební podmínky:</b>	dle dohody	<b>Adresa (místo) dodání:</b>	
<b>Datum dodávky:</b>			
<b>Dodací podmínky:</b>			
<b>Měna:</b>	Kč		

**Popis díla**

Barokní mobiliář - movitá kulturní památka rejstř.č. 65 531 /36 - 685. Barokní mobiliář sakristie kostela Nanebevzetí P.Marie v Kostelní ul., Jevíčko. Barokní mobiliář se skládá z : 1.Centrální částí s věžovitým nástavcem a tabernáklem (délka 645cm, výška 233/350 cm, hloubka 100cm). 2. Část spojená s centrální částí po levé straně, osazená nikami ( š - 288 cm, v - 233 cm, hl. 50cm). 3. Část u oken se zabudovaným klekátkem ( d - 600cm, v - 96 cm, hl. 44/ 85 cm ). Část s proskleným druhotnou nástavbou z 19.stol. (d- 420cm, v - 96 cm, h - 100cm). Části č. 1., 2., 3. mají stupňovitý sokl. Případné restaurátorské práce budou prováděny na místě v Jevíčku a na externím pracovišti - Restaurátorská dílna J. Doskočila Na Petynce 141/110, Praha 6 -Sřešovice. Nedílnou součástí cenové nabídky je restaurátorská zpráva ze dne 4.5.2018.

č.	Rozsah prací / Popis zboží	Množství	Jedn.	Cena jednotky	Cena celkem	Měna
<b>1</b>	<b>Centrální část s věžovitým nástavcem a tabernáklem</b>				<b>220 675,00</b>	<b>Kč</b>
1.1	Demontáž odnímatelných prvků - dvířka konvexní 1ks,dvířka malá 10ks, dvířka velká 8ks, police 10ks, šuplíky 16ks.	45	ks	45,00	2 025,00	Kč
1.2	Demontáž a opětovná montáž, zaxifování plastik 3ks. - věžovitý nástavec	3	ks	700,00	2 100,00	Kč
1.3	Očištění hrubých depositů a prachu z horního dílu nástavby	7	m2	150,00	975,00	Kč
1.4	Sejmutí druhotných tapetáží z vnitřků skříňek	28	m2	50,00	1 400,00	Kč
1.5	Vyčištění vnitřních ploch skříní od hrubých depositů špíny a dalších poškození, jemným kartáčováním mýdlovou vodou, poté jemným přebroušením jemnou brusnou žinkou zrnitosti 320 - dvířka, police, šuplíky, korpusy	87	m2	150,00	13 050,00	Kč
1.6	Oprava pojezdových ploch šuplíků	32	ks	300,00	9 600,00	Kč
1.7	Lokální zpevnění poškozených částí injektáží Solakrylem				15 700,00	Kč
1.8	Sejmutí zdegradovaných šelakových vrstev	24	m2	700,00	16 800,00	Kč
1.9	Sejmutí druhotného tmavého nátěru z horní pultové desky	7	m2	850,00	5 925,00	
1.10	Doplnění chybějících částí, oprava poškozených částí - absentující a chybějící profilované lištování korunní římsy, lištování korpusu, ulámané švartnování šuplíků, vnějšího opláštění korpusu ( kompletní bok skříně, uvolněný pohled puhu, zborcení a seschnutí				44 800,00	Kč
1.11	Lokální tmelení				8 400,00	Kč
1.12	Jemné rozbroušení povrchu brusnou žinkou kopírující povrch - profilace, rovné plochy	24	m2	900,00	21 600,00	Kč
1.13	Sjednocující lokální retuše , moření				5 600,00	Kč
1.14	Leštění šelakovou politurou - plochy rovné, profilace, dřevořezby	24	m2	2 400,00	57 600,00	Kč
1.15	Pasování a opětovná montáž zrestaurovaných prvků - dvířka konvexní, dvířka malá, dvířka velká, šuplíky	35	ks	160,00	5 600,00	Kč
1.16	Rozebrání uvolněných šuplíků ve spojích a opětovné slepení	7	ks	1 400,00	9 800,00	Kč
<b>2</b>	<b>Část spojená s centrální částí po levé straně ( osazená nikami )</b>				<b>44 615,00</b>	<b>Kč</b>
2.1	Demontáž odnímatelných prvků - dvířka malá 1ks, dvířka velká 1ks, police 4ks.	6	ks	45,00	270,00	Kč
2.2	Očištění hrubých depositů a prachu z horního dílu nástavby	2	m2	150,00	225,00	Kč
2.3	Sejmutí druhotných tapetáží z vnitřků skříňek	3	m2	50,00	150,00	Kč
2.4	Vyčištění vnitřních ploch skříní od hrubých depositů špíny a dalších poškození, jemným kartáčováním mýdlovou vodou, poté jemným přebroušením jemnou brusnou žinkou zrnitosti 320 - dvířka, police, šuplíky, korpusy	12	m2	150,00	1 800,00	Kč
2.5	Lokální zpevnění poškozených částí injektáží Solakrylem				4 200,00	Kč
2.6	Sejmutí zdegradovaných šelakových vrstev	5	m2	700,00	3 500,00	Kč
2.7	Sejmutí druhotného tmavého nátěru z horní pultové desky	1	m2	850,00	850,00	
2.8	Doplnění chybějících částí, oprava poškozených částí - absentující a chybějící profilované lištování, poškozených nik, zborcené pultové desky,				8 400,00	Kč
2.9	Lokální tmelení výletových otvorů po celé ploše				5 600,00	Kč

č.	Rozsah prací / Popis zboží	Množství	Jedn.	Cena jednotky	Cena celkem	Měna
2.10	Jemné rozbroušení povrchu brusnou žinkou	5	m2	900,00	4 500,00	Kč
2.11	Lokální sjednocující retuše , moření				2 800,00	Kč
2.12	Leštění šelakovou politurou - plochy rovné, profilace, dřevorezby	5	m2	2 400,00	12 000,00	Kč
2.13	Pasování a montáž zrestaurovaných prvků	2	ks	160,00	320,00	Kč
<b>3</b>	<b>Část u oken se zabudovaným klekátkem</b>				<b>72 200,00</b>	<b>Kč</b>
3.1	Demontáž odnímatelných prvků - dvířka velká 8ks, police 8ks.	16	ks	45,00	720,00	Kč
3.2	Vyčištění vnitřních ploch skříní od hrubých depositů špíny a dalších poškození, jemným kartáčováním mýdlovou vodou, poté jemným přebroušením jemnou brusnou žinkou zrnitostí 320 - dvířka, police, šuplíky, korpusy	53	m2	150,00	7 950,00	Kč
3.3	Lokální zpevnění poškozených částí injektáží Solakrylem				6 000,00	Kč
3.4	Sejmutí zdegradovaných šelakových vrstev	7	m2	700,00	4 900,00	Kč
3.5	Sejmutí druhotného tmavého nátěru z horní puřtové desky	800x85	cm	850,00	4 250,00	Kč
3.6	Oprava zborcené a poškozené horní puřtové desky	600x85	cm	5 800,00	5 800,00	Kč
3.7	Lokální doplnění chybějících částí - lištování, polic, vnějšího opláštění korpusu				14 000,00	Kč
3.8	Lokální tmelení				2 800,00	Kč
3.9	Jemné rozbroušení povrchu brusnou žinkou	7	m2	900,00	6 300,00	Kč
3.10	Lokální sjednocující retuše , moření				1 400,00	Kč
3.11	Leštění šelakovou politurou - plochy rovné, profilace, dřevorezby	7	m2	2 400,00	16 800,00	Kč
3.12	Pasování a montáž zrestaurovaných prvků	8	ks	160,00	1 280,00	Kč
<b>4</b>	<b>Část s prosklenou druhotnou nástavbou</b>				<b>71 805,00</b>	<b>Kč</b>
4.1	Demontáž odnímatelných prvků - dvířka velká 5ks, police 2ks, šuplíky 8ks.	15	ks	45,00	675,00	Kč
4.2	Vyčištění vnitřních ploch skříní od hrubých depositů špíny a dalších poškození, jemným kartáčováním mýdlovou vodou, poté jemným přebroušením jemnou brusnou žinkou zrnitostí 320 - dvířka, police, šuplíky, korpusy	56	m2	150,00	8 400,00	Kč
4.3	Oprava pojezdových ploch šuplíků	16	ks	300,00	4 800,00	Kč
4.4	Lokální zpevnění poškozených částí injektáží Solakrylem				11 200,00	Kč
4.5	Sejmutí zdegradovaných šelakových vrstev	5	m2	700,00	3 500,00	Kč
4.6	Sejmutí druhotného tmavého nátěru z puřtové horní desky	1	m2	850,00	850,00	Kč
4.7	Lokální doplnění chybějících částí - lištování, polic, šuplíků, vnějšího opláštění korpusu				14 000,00	Kč
4.8	Rozebrání uvolněných šuplíků ve spojích a opětovné slepení	5	ks	1 400,00	7 000,00	Kč
4.9	Lokální tmelení				2 800,00	Kč
4.10	Jemné rozbroušení povrchu brusnou žinkou	5	m2	900,00	4 500,00	Kč
4.11	Lokální sjednocující retuše , moření				Kč	Kč
4.12	Leštění šelakovou politurou - plochy rovné a profilace	5	m2	2 400,00	12 000,00	Kč
4.13	Pasování a montáž zrestaurovaných prvků	13	ks	160,00	2 080,00	Kč
<b>5</b>	<b>Ochranný a preventivní nátěr vnitřních ploch skříní - Lignofix I - Profi OH</b>	<b>208</b>	<b>m2</b>	<b>40,00</b>	<b>8 320,00</b>	<b>Kč</b>
<b>6</b>	<b>Stupňovité podstavce části č.1, č.2, č.4</b>				<b>21 860,00</b>	<b>Kč</b>
6.1	Odstranění zdegradovaného nátěru, stíráním odstraňovačem nátěrů	11	m2	520,00	5 720,00	Kč
6.2	Zpevňující injektáž Solakrylem, poškozené části				1 400,00	Kč
6.3	Celkové přebroušení povrchu žinkou kopírující nerovnosti	11	m2	450,00	4 950,00	Kč
6.4	Oprava zborcených částí, doplnění chybějících částí				5 600,00	Kč
6.5	Povrchová úprava tvrdým podlahovým voskem Círanova, 3 vrstvy	11	m2	190,00	2 090,00	Kč
6.6	Překartáčování voskového krytu	11	m2	150,00	1 650,00	Kč
6.7	Ochranný a preventivní nátěr vnitřních ploch skříní - Lignofix I - Profi OH	11	m2	40,00	440,00	Kč
<b>7</b>	<b>Materiál - Solakryl 20l., toulen 15l, šelaková politura 25l, lih 96 % 30l., tvrdý vosk Círanova 5l., Lignofix I - Profi OH koncentrát 20l., odstraňovač nátěrů 15l., olej leštící, jemné plavená pemza, brusné žinky zrnitost 220 - 10m., kostní káň 5kg., hliníkové tmely Clou, brusné papíry, vodová mořidla, masiv ( dub, ořech, javor), balicí prostředky - fólie a bublinky</b>				<b>34 100,00</b>	<b>Kč</b>
<b>8</b>	<b>Dopravné + převoz prvků na restaurování Praha - Jevíčko, Jevíčko - Praha</b>				<b>26 000,00</b>	<b>Kč</b>
<b>9</b>	<b>Cestovné</b>	<b>60</b>	<b>hod.</b>	<b>300,00</b>	<b>18 000,00</b>	<b>Kč</b>
<b>10</b>	<b>Laboratorní rozbor složení původní povrchové úpravy</b>				<b>3 500,00</b>	<b>Kč</b>
<b>11</b>	<b>Závěrečná restaurátorská zpráva včetně průběžné fotodokumentace</b>				<b>5 000,00</b>	<b>Kč</b>
					<b>Cena bez DPH</b>	<b>525 965,00 Kč</b>
					<b>DPH</b>	<b>0,00 Kč</b>
					<b>Cena s DPH</b>	<b>525 965,00 Kč</b>

*Ym. Doo*

**Umělecké pasířství**

**Martin Jirásek**

[www.pasirstvi-jirasek.cz](http://www.pasirstvi-jirasek.cz)

[pasirstvijirasek@seznam.cz](mailto:pasirstvijirasek@seznam.cz)

tel:736170251



## **CENOVÁ KALKULACE**

**BAROKNÍ MOBILIÁŘ  
SAKRISTIE KOSTELA NANEBEVZETÍ P.MARIE  
JEVIČKO**



Prvek:	Počet ks :	Popis oprav /úprav atd:	Cena celkem bez DPH:
   	24 ks	<p>- Zprovoznění a oprava mechanických částí zámků, očištění od depositů a nátěru šelakem.</p> <p>- Čištění povrchu cínovaných prvků provedu za pomoci plavené křídý, horké vody, mýdla, měkké štětky a flanelu. Po očištění a promytí v čisté vodě se předmět vytře flanelem a vysuší se teplým vzduchem.</p> <p>Odstranění organických nečistot (olej, lak, barva, atd.) provedu organickými rozpouštědly.</p> <p>-Závěrečná ochrana povrchu /konzervace voskem REVAX 30.</p> <p>- V sakristii je celkem 5 ks klíčů od zámků z čehož 3 ks jsou od většiny dvířek. Bude zapotřebí spárování či výroba nových kusů klíčů v uvedení v soulad.</p>	<b>36.000 Kč</b>

Madělka :	Počet ks :	Popis oprav /úprav atd:	Cena celkem bez DPH:
	48 ks	<p>- Čištění povrchu cínovaných prvků provedu za pomoci plavené křídly, horké vody, mýdla, měkké štětky a flanelu. Po očištění a promytí v čisté vodě se předmět vytré flanelem a vysuší se teplým vzduchem. Odstranění organických nečistot (olej, lak, barva, atd.) provedu organickými rozpouštědly.</p> <p>-Závěrečná ochrana povrchu /konzervace voskem REVAX 30.</p>	<p><b>23.200 Kč</b></p>
	10		
			
			

Panty:	Počet ks :	Popis oprav /úprav atd:	Cena celkem bez DPH:
	66 ks	<p>- Zprovoznění a oprava mechanických částí pantů, očištění od depozitů a nátěru šelakem.</p> <p>- Čištění povrchu cínovaných prvků provedu za pomoci plavené křídly, horké vody, mýdla, měkké štětky a flanelu. Po očištění a promytí v čisté vodě se předmět vytře flanelem a vysuší se teplým vzduchem.</p> <p>Odstranění organických nečistot (olej, lak, barva, atd.) provedu organickými rozpouštědly.</p> <p>Závěrečná ochrana povrchu /konzervace voskem REVAX 30.</p>	<b>26.400 Kč</b>

Kování:	Počet ks :	Popis oprav /úprav atd:	Cena celkem bez DPH:
	33 ks	<p>- Čištění povrchu cínovaných prvků provedu za pomoci plavené křídly, horké vody, mýdla, měkké štětky a flanelu. Po očištění a promytí v čisté vodě se předmět vytře flanelem a vysuší se teplým vzduchem. Odstranění organických nečistot (olej, lak, barva, atd.) provedu organickými rozpouštědly.</p> <p>-Závěrečná ochrana povrchu /konzervace voskem REVAX 30.</p>	<b>13.200 Kč</b>



<b>Rekapitulace :</b>		
Zámky	36.000 Kč	
Madélka	23.200 Kč	
Panty	26.400 Kč	
Kování	13.200 Kč	
Pomocný materiál	3.800 Kč	
Montáže/demontáže	18.000 Kč	
Cestovní náklady	4.000 Kč	
<b>CELKEM :</b>	124.600 Kč bez DPH	
	26.166 Kč DPH 21%	
	<b>150.766 Kč</b>	

Celkem cena za dílo : **150.760 Kč** vč DPH 21%

V Praze dne : 19.5.2018

Martin Jirásek

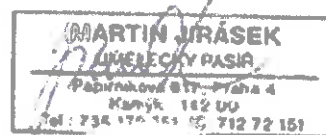

Identifikace objektu (název, č.p., parc. č.):

**Kostel Nanebevzetí Panny Marie – ulice Kostelní, st. parc. č. 2, k. ú. Jevíčko-město**

**Významná KP – pozdně barokní stavba postavená v letech 1762 – 1766 podle plánů Pavla Merty z Boskovic při klášteře augustiniánů v Jevíčku. Kostel NPM patří k dominantám města.**

Rejstříkové číslo kulturní památky: **38134/6-3065**

Vlastník: **Římskokatolická farnost Jevíčko**

Přípravenost akce z hlediska zákona č. 20/1987 Sb., o státní památkové péči, v platném znění:<sup>21</sup>

Č.j. **S MUMT 30163/2018**

Přípravenost akce z hlediska zákona č. 183/2006 Sb., o územním plánování a stavebním řádu (stavební zákon), v platném znění:<sup>21</sup>

**Nepožaduje se.**

Zahájení obnovy v roce: **2018**. Předpokládané dokončení obnovy v roce: **2019**.

Stručná charakteristika obnovy: **Předmětem restaurování jsou spodní partie štukové výzdoby hlavního oltáře – dva andělé s oblaky, na kterých je socha Panny Marie s Ježíškem, a dvě vázy umístěné na portálových obloucích.**

Hlavní práce na obnově v r. 2019: **Hlavním úkolem restaurátorského zásahu bude čištění, odstranění nevhodného nátěru, zajištění štukové hmoty injektáží, lokální konsolidace narušených a nezpevněných částí, odstranění nevhodných doplňků a tmelů a tvarové doplnění chybějících částí ve štukové hmotě, retuš prasklin a trhlin. Po tvarovém doplnění chybějících detailů bude sochařská výzdoba barevně sjednocena lazurním nátěrem, následně bude povrch převoskován včelím voskem a povrch přešetřen. Viz příloha: Restaurátorský průzkum a záměr restaurátorky a ak. sochařky Niny Jindřichové.**

Celkové náklady na obnovu v roce 2019 (tis. Kč) včetně DPH: **401**.

Z toho náklady v roce 2019 na práce, zabezpečující uchování souhrnné památkové hodnoty kulturní památky (dle odst. 8. části I. Zásad v tis. Kč) včetně DPH:<sup>22</sup> **401**.

Z toho potřeba státní podpory (dle odst. 7. části II. Zásad) v roce 2019 (tis. Kč) včetně DPH: **401**.

**Doložte fotografii současného stavu památky a jejích částí, na nichž mají být v roce 2019 prováděny stavební práce.**

<sup>21</sup> Uved'te datum a č.j. vydání závazného stanoviska obecního úřadu obce s rozšířenou působností, popř. magistrátního úřadu nebo krajského úřadu k obnově kulturní památky, datum a č.j. vydání aktu územně příslušného stavebního úřadu (stavební povolení, sdělení k ohlášení stavebních prací, popř. nařízení o udržovacích nebo zabezpečovacích pracích).

<sup>22</sup> Akce obnovy většího rozsahu (s celkovými ročními náklady 1 mil. Kč a více) je potřeba doložit propočtem nákladů projektanta anebo stavební firmy (včetně DPH), jinak nebude akce započtena.

## FOTODOKUMENTACE



Celkový pohled na dvojici andělů s obláčky



Detail pravého anděla , dole detail křídla.



**Detail levého anděla s prasklinou na pravé ruce**



**Detail obláčků s hlavičkami andlíků**



Detail pravého křídla levého anděla . Dole viditelné rozdílné tvarové zpracování křídel.



Nahoře detail popraskaného povrchu, ulámané konce párek u hlavičky. Dole fragment pářka.





**Poškození horní a dolní končetiny levého anděla.**



**Nahoře ulomená noha pravého anděla. Dole detail ruky levého anděla.**



**Váza vpravo na oblouku portálu. Váza je zhotovená jen pro přední pohled.**

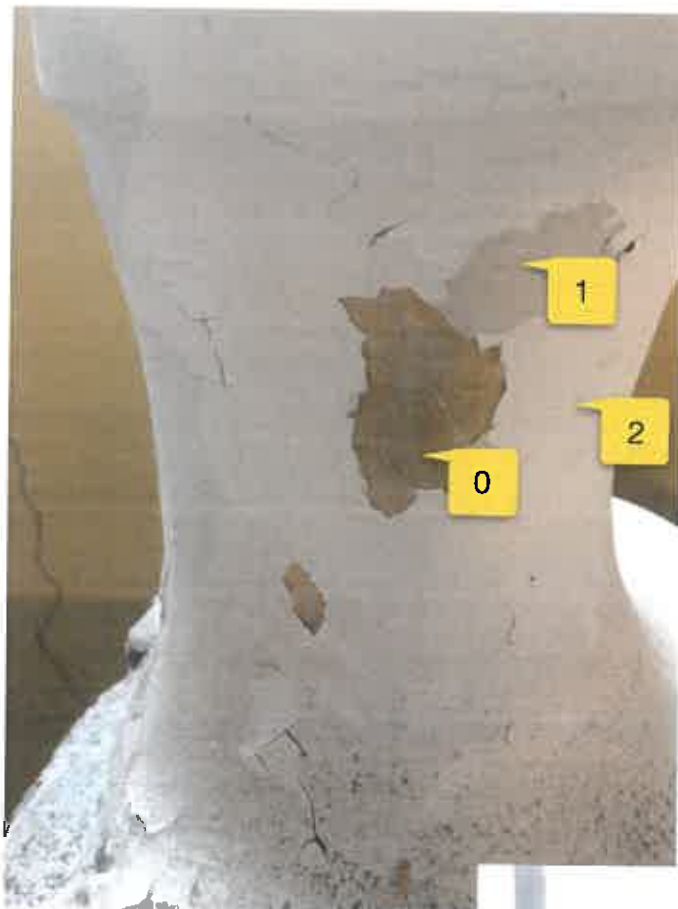

Detail dřívku vázy s odlupujícím se nátěrem. Viditelné 3 barevné vrstvy.

0 spodní okrová

1 šedobílá

2 bílá





Váza zprava

Dodavatel:

**Nina Jindřichová, ak. soch.**

Trnová 25

25210 Mníšek pod Brdy

Telefon: 257730240

Fax:

Mobil: 605590848

E-mail: n.jindrichova@gmail.com

Internet: www.jindrichova.com

IČO: 41820029 DIČ: CZ6356241782

Odběratel:

Římskokatolická farnost Jevíčko

P. Josef Slezák

Komenského nám. 165

569 43 Jevíčko

IČO:

DIČ:

Číslo dokladu: 2018029

Způsob platby:

Doprava:

Tato nabídka je platná do

Datum vystavení: 30.9.2018

Vystavil (a):

Cenový rozpočet na  
Restaurování sochařské štukové výzdoby na hlavním oltáři  
v kostele Nanebevzetí Panny Marie v Jevíčku

Popis položky	počet m.j.	DPH		— celkem za položku—	
		bez DPH m.j.	%	bez DPH	s DPH
Restaurátorský průzkum + analýzy	1,00	6 000,00	15	6 000,00	6 900,00
Očištění a omytí, biocidní ošetření dřevěných prvků	1,00	45 000,00	15	45 000,00	51 750,00
Mechanické odstranění nátěru	1,00	110 000,00	15	110 000,00	126 500,00
Zpevnění , injektáž prasklin	1,00	25 000,00	15	25 000,00	28 750,00
Tvarová rekonstrukce nohy	1,00	20 000,00	15	20 000,00	23 000,00
Plastická retuš	1,00	35 000,00	15	35 000,00	40 250,00
Přebroušení opravených částí	1,00	18 000,00	15	18 000,00	20 700,00
Lokální barevné sjednocení	1,00	35 000,00	21	35 000,00	42 350,00
Voskování povrchu	1,00	25 000,00	15	25 000,00	28 750,00
Leštění	1,00	20 000,00	15	20 000,00	23 000,00
Restaurátorská zpráva včetně fotodokumentace 3 x paré	1,00	8 000,00	15	8 000,00	9 200,00

**Cena celkem bez DPH 347 000,00 Kč**

**Cena celkem s DPH 401 150,00 Kč**

Identifikace objektu (název, č.p., parc. č.):

**Kostel Nanebevzetí Panny Marie – ulice Kostelní, st. parc. č. 2, k. ú. Jevíčko-město**

**Významná KP – pozdně barokní stavba postavená v letech 1762 – 1766 podle plánů Pavla Merty z Boskovic při klášteře augustiniánů v Jevíčku. Kostel NPM patří k dominantám města.**

Rejstříkové číslo kulturní památky: **38134/6-3065**

Vlastník: **Římskokatolická farnost Jevíčko**

Přípravenost akce z hlediska zákona č. 20/1987 Sb., o státní památkové péči, v platném znění:<sup>23</sup>

**Č.j. S MUMT 30160/2018**

Přípravenost akce z hlediska zákona č. 183/2006 Sb., o územním plánování a stavebním řádu (stavební zákon), v platném znění:<sup>23</sup>

**Nepožaduje se.**

Zahájení obnovy v roce: **2018**. Předpokládané dokončení obnovy v roce: **2019**.

Stručná charakteristika obnovy: **Předmětem restaurování jsou spodní partie oltáře – oltářní menza, oba portálové oblouky s pilastry a přední část mohutných podstavců pod sloupy.**

Hlavní práce na obnově v r. 2019: **Hlavním úkolem restaurátorského zásahu bude čištění, zajištění mramorové vrstvy injektáží, lokální konsolidace narušených a nezpevněných částí, odstranění nevhodných doplňků a tmelů a tvarové doplnění chybějících částí v umělém mramoru, retuš prasklin a trhlin. Po tvarovém doplnění chybějících detailů bude umělý mramor převoskován včelím voskem a povrch vyleštěn. Viz příloha: Restaurátorský průzkum a záměr restaurátorky a ak. sochařky Niny Jindřichové.**

Celkové náklady na obnovu v roce 2019 (tis. Kč) včetně DPH: **384**.

Z toho **náklady v roce 2019 na práce, zabezpečující uchování souhrnné památkové hodnoty kulturní památky** (dle odst. 8. části I. Zásad v tis. Kč) včetně DPH:<sup>24</sup> **384**.

Z toho potřeba státní podpory (dle odst. 7. části II. Zásad) v roce 2019 (tis. Kč) včetně DPH: **384**.

**Doložte fotografii současného stavu památky a jejích částí, na nichž mají být v roce 2019 prováděny stavební práce.**

<sup>23</sup> Uveďte datum a č.j. vydání závazného stanoviska obecního úřadu obce s rozšířenou působností, popř. magistrátního úřadu nebo krajského úřadu k obnově kulturní památky, datum a č.j. vydání aktu územně příslušného stavebního úřadu (stavební povolení, sdělení k ohlášení stavebních prací, popř. nařízení o udržovacích nebo zabezpečovacích pracích).

<sup>24</sup> Akce obnovy většího rozsahu (s celkovými ročními náklady 1 mil. Kč a více) je potřeba **doložit propočtem nákladů projektanta anebo stavební firmy (včetně DPH), jinak nebude akce započtena.**

## RESTAURÁTORSKÝ PRŮZKUM A ZÁMĚR - FOTODOKUMENTACE



Pohled na oltářní menzu se zabudovanými dvěma schodišťovými stupni. Nahore viditelné poškození soklové části. Dole detail napojení na schody.





Nahoře levá horní část s doplněným rohem, dole soklová část neodborně opravená.



Nahoře detail rozbité soklové části menzy. Dole viditelné rozpraskání oblého profilu v celé délce.



Nahoře detail soklové části v pravo, s odpadlou větší plochou umělého mramoru. Dole detail napojení menzy na podstavec s portálem vpravo.



Poškození podstavce v dolní části.



Nahoře neodborné doplnění profilované římsy. Dole doplnění rohu v umělém mramoru s barevnou odlišností.



Poškození spodní části podstavce . Dole zaslepená profilovaná římsa nátěrem.



Nahoře detail praskliny v části oblouku. Dole neodborně provedené zajištění odpadlého rohu římsy.



Nahoře detail neodborně provedeního zajištění odpadlého rohu římsy. Dole pohled na pravý oblouk ze spodu.





Nahoře detail pravého oblouku s prasklinami. Dole opravený roh umělym mramorem a odlišnou barevností.



Nahoře detail pravého oblouku ze zadu s prasklinami v maltě. Dole otluk soklu podstavce z levé strany.



Nahoře neodborný sádrový doplněk u levého portálu. Dole detail zašpinění barvou u zdi.



Celkový pohled na pravý a levý portál.



Nahoře detail podstavce. Dole stečený šelak na podstavci vlevo.



Nahoře detail mramorového vzoru s bílou žílou. Dole silně zašpiněný podstavec v dolní části.



Nahoře silně zašpiněný podstavec v dolní části. Dole otluky rohů podstavce.



Nahoře mechanicky poškozená plocha podstavce vlevo zrcadlem. Dole neodborně provedená oprava hrany římsy.





Nahoře pohled na oblouk vlevo s chybějící částí mramorové plochy vyplněné maltou. Dole oblouk vpravo s poškozenou horní částí.



**Detail pravého oblouku ze zhora s chybějícím umělým mramorem.**

**☐ Restaurování spodní části oltáře****2018028**

Dodavatel: **Nina Jindřichová, ak. soch.**  
Trnová 25  
25210 Mníšek pod Brdy  
Telefon: 257730240  
Fax:  
Mobil: 605590848  
E-mail: n.jindrichova@gmail.com  
Internet: www.jindrichova.com  
IČO: 41820029 DIČ: CZ6356241782

Odběratel:  
Římskokatolická farnost Jevíčko  
P. Josef Slezák  
Komenského nám. 165  
569 43 Jevíčko

IČO:  
DIČ:

Číslo dokladu: 2018028

Způsob platby:

Doprava:

**Tato nabídka je platná do**

Datum vystavení: 30.9.2018

Vystavil (a):

Cenový rozpočet na Restaurování spodní části oltáře v kostele Nanebevzetí Panny Marie v Jevíčku

Popis položky	počet m.j.	DPH		— celkem za položku —	
		bez DPH m.j.	%	bez DPH	s DPH
Restaurátorský průzkum + analýzy	1,00	6 000,00	15	6 000,00	6 900,00
Očištění a omytí, biocidní ošetření dřevěných prvků	1,00	45 000,00	15	45 000,00	51 750,00
Mechanické odstranění nevhodných doplňků	1,00	55 000,00	15	55 000,00	63 250,00
Zpevnění , injektáž	1,00	25 000,00	15	25 000,00	28 750,00
Plastické doplňky v umělém mramoru	1,00	80 000,00	15	80 000,00	92 000,00
Přebroušení doplňků	1,00	55 000,00	15	55 000,00	63 250,00
Voskování povrchu	1,00	35 000,00	15	35 000,00	40 250,00
Leštění	1,00	25 000,00	15	25 000,00	28 750,00
Restaurátorská zpráva včetně fotodokumentace 3 x paré	1,00	8 000,00	15	8 000,00	9 200,00

**Cena celkem bez DPH****334 000,00 Kč****Cena celkem s DPH****384 100,00 Kč**

Identifikace objektu (název, č.p., parc. č.):

**Kostel Nanebevzetí Panny Marie – ulice Kostelní, st. parc. č. 2, k. ú. Jevíčko-město**

**Významná KP – pozdně barokní stavba postavená v letech 1762 – 1766 podle plánů Pavla Merty z Boskovic při klášteře augustiniánů v Jevíčku. Kostel NPM patří k dominantám města.**

Rejstříkové číslo kulturní památky: **38134/6-3065**

Vlastník: **Římskokatolická farnost Jevíčko**

Přípravenost akce z hlediska zákona č. 20/1987 Sb., o státní památkové péči, v platném znění:<sup>25</sup>

**Č.j. S MUMT 30158/2018**

Přípravenost akce z hlediska zákona č. 183/2006 Sb., o územním plánování a stavebním řádu (stavební zákon), v platném znění:<sup>25</sup>

**Nepožaduje se.**

Zahájení obnovy v roce: **2018**. Předpokládané dokončení obnovy v roce: **2019**.

Stručná charakteristika obnovy: **Předmětem restaurování je schodiště s podestou před hlavním oltářem v kostele Nanebevzetí Panny Marie v Jevíčku.**

Hlavní práce na obnově v r. 2019: **Hlavním úkolem restaurátorského zásahu bude čištění, odstranění nevhodných nátěrů, lokální konsolidace narušených a nezpevněných částí, odstranění nevhodných doplňků a tmelů a tvarové doplnění chybějících částí minerálními tmely, obnova spárování. Po tvarovém doplnění chybějících detailů budou kamenné stupně barevně sjednoceny lazurní retuší, následně bude povrch hydrofobizován. Viz příloha: Restaurátorský průzkum a záměr restaurátorky a ak. sochařky Niny Jindřichové.**

Celkové náklady na obnovu v roce 2019 (tis. Kč) včetně DPH: **224**.

Z toho **náklady v roce 2019 na práce, zabezpečující uchování souhrnné památkové hodnoty kulturní památky** (dle odst. 8. části I. Zásad v tis. Kč) včetně DPH:<sup>26</sup> **224**.

Z toho potřeba státní podpory (dle odst. 7. části II. Zásad) v roce 2019 (tis. Kč) včetně DPH: **224**.

**Doložte fotografii současného stavu památky a jejích částí, na nichž mají být v roce 2019 prováděny stavební práce.**

<sup>25</sup> Uveďte datum a č.j. vydání závazného stanoviska obecního úřadu obce s rozšířenou působností, popř. magistrátního úřadu nebo krajského úřadu k obnově kulturní památky, datum a č.j. vydání aktu územně příslušného stavebního úřadu (stavební povolení, sdělení k ohlášení stavebních prací, popř. nařízení o udržovacích nebo zabezpečovacích pracích).

<sup>26</sup> Akce obnovy většího rozsahu (s celkovými ročními náklady 1 mil. Kč a více) je potřeba **doložit propočtem nákladů projektanta anebo stavební firmy (včetně DPH), jinak nebude akce započtena.**



Nahoře pohled na menzu a schodišťové stupně s podestou. dole pohled z pravého boku s viditelnou opravou cementem.



Detail pravé strany schodiště s cementovou opravou. U spodního schodu je viditelná oprava červenou cihlou nebo kamenem.



Nahoře dožilé spárování, viditelné zbytky bílého nátěru. Dole pohled shora na poškozené plochy stupňů s cementovými vysprávkami.



Nahoře pohled z levé strany. Dole detail poškození cementovými tmely, zbytky bílého a hnědého nátěru.





Nahoře větší otlučky a dožilé spárování. Dole erozivní poškození prvního schodu zředu.



Nahoře detail poškozeného povrchu schodu z předního pohledu. Dole celkový pohled zředu.

**Dodavatel:**  
**Nina Jindřichová, ak. soch.**  
 Trnová 25  
 25210 Mníšek pod Brdy  
 Telefon: 257730240  
 Fax:  
 Mobil: 605590848  
 E-mail: n.jindrichova@gmail.com  
 Internet: www.jindrichova.com  
 IČO: 41820029 DIČ: CZ6356241782

**Odběratel:**  
 Římskokatolická farnost Jevíčko  
 P. Josef Slezák  
 Komenského nám. 165  
 569 43 Jevíčko

**IČO:**  
**DIČ:**

Číslo dokladu: 2018030

Způsob platby:

Doprava:

Tato nabídka je platná do

Datum vystavení: 30.9.2018

Vystavil (a):

**Cenový rozpočet na**  
**Restaurování schodiště s podestou před hlavním oltářem**  
**v kostele Nanebevzetí Panny Marie v Jevíčku**

Popis položky	počet m.j.	DPH		— celkem za položku —	
		bez DPH m.j.	%	bez DPH	s DPH
Restaurátorský průzkum + analýzy	1,00	6 000,00	15	6 000,00	6 900,00
Očištění a omytí, biocidní ošetření	1,00	35 000,00	15	35 000,00	40 250,00
Mechanické odstranění cementových doplňků	1,00	25 000,00	15	25 000,00	28 750,00
Zpevnění , injektáž prasklin	1,00	15 000,00	15	15 000,00	17 250,00
Odstranění starých nátěrů	1,00	15 000,00	21	15 000,00	18 150,00
Tvarová retuš	1,00	25 000,00	15	25 000,00	28 750,00
Obnova spárování	1,00	18 000,00	15	18 000,00	20 700,00
Lokální barevné sjednocení	1,00	30 000,00	21	30 000,00	36 300,00
Hydrofobizace	1,00	15 000,00	15	15 000,00	17 250,00
Restaurátorská zpráva včetně fotodokumentace 3 x paré	1,00	8 000,00	15	8 000,00	9 200,00

**Cena celkem bez DPH 192 000,00 Kč**

**Cena celkem s DPH 223 500,00 Kč**

Identifikace objektu (název, č.p., parc. č.):

**Sýpka – ulice K. H. Borovského, st. parc. č. 256/1, k. ú. Jevíčko-předměstí**

**Významná KP – dvoupatrová barokní kamenná sýpka, která byla součástí panského dvora náležejícího k renesančnímu zámku. V letech 1813 – 1814 byla hlavní vojenskou nemocnicí na severozápadní Moravě pro raněné vojáky po „Bitvě národů u Lipska“.**

Rejstříkové číslo kulturní památky: 103718

Vlastník: **Město Jevíčko**

Přípravenost akce z hlediska zákona č. 20/1987 Sb., o státní památkové péči, v platném znění:<sup>27</sup>

Č.j. **S MUMT 33209/2018**

Přípravenost akce z hlediska zákona č. 183/2006 Sb., o územním plánování a stavebním řádu (stavební zákon), v platném znění:<sup>27</sup>

**Nepožaduje se. Před vlastní realizací bude požádáno o souhlas s provedením ohlášeného stavebního záměru na OVÚP MěÚ Jevíčko.**

Zahájení obnovy v roce: **2010**. Předpokládané dokončení obnovy v roce: **2019**.

Stručná charakteristika obnovy: **Zajištění statiky nosných trámů a podlahy.**

Hlavní práce na obnově v r. 2019: **Vzhledem k poškození dřevěných prvků hnilobou, zejména v uložení zhlaví stropnic, a k napadení sloupů dřevokazným hmyzem je doporučeno konstrukci jednotlivých pater rozebrat, napadené trámy v části nebo celé nahradit novými, zajistit funkční uložení stropnic a průvlaků na obvodové zdivo, tak aby nedocházelo v budoucnu k opětovnému napadení zhlaví. Celou sanovanou konstrukci následně opatřit ochranným nátěrem proti biotickým škůdcům a nátěr pravidelně obnovovat. Viz příloha: Stavebně technický a statický posudek Ing. Lubomíra Šmerala.**

Celkové náklady na obnovu v roce 2019 (tis. Kč) včetně DPH: **4 669**.

Z toho **náklady v roce 2019 na práce, zabezpečující uchování souhrnné památkové hodnoty kulturní památky** (dle odst. 8. části I. Zásad v tis. Kč) včetně DPH:<sup>28</sup> **4 669**.

Z toho potřeba státní podpory (dle odst. 7. části II. Zásad) v roce 2019 (tis. Kč) včetně DPH: **2 335**.

**Doložte fotografii současného stavu památky a jejích částí, na nichž mají být v roce 2019 prováděny stavební práce.**

<sup>27</sup> Uveďte datum a č.j. vydání závazného stanoviska obecního úřadu obce s rozšířenou působností, popř. magistrátního úřadu nebo krajského úřadu k obnově kulturní památky, datum a č.j. vydání aktu územně příslušného stavebního úřadu (stavební povolení, sdělení k ohlášení stavebních prací, popř. nařízení o udržovacích nebo zabezpečovacích pracích).

<sup>28</sup> Akce obnovy většího rozsahu (s celkovými ročními náklady 1 mil. Kč a více) je potřeba doložit propočtem nákladů projektanta anebo stavební firmy (včetně DPH), jinak nebude akce započtena.

**Bývalá sýpka, ul. K. H. Borovského**  
(zajištění statiky nosných trámů a podlahy)





---

**PROJEKČNÍ A KONSTRUKČNÍ KANCELÁŘ**  
www.systatika.cz

Objednatel: TESLICE CZ s.r.o., Jiráskova 701, 755 01 Vsetín

Místo: Katastrální území Jevíčko-předměstí, parcela č. 256/9

# BÝVALÁ SÝPKA JEVÍČKO

## STAVEBNĚ TECHNICKÝ A STATICKÝ POSUDEK



Kopie č.:

Zodpovědný projektant: Ing. Lubomír Šmeral

Vypracoval: Ing. Lubomír Šmeral

Zakázkové číslo: 1834

Datum zahájení: září 2018

## Obsah

ÚVODNÍ INFORMACE.....	3
PODKLADY .....	3
LITERATURA .....	3
SITUACE .....	4
POPIS STÁVAJÍCÍHO STAVU .....	4
ZÁVĚR, SHRNUÍ .....	4
FOTOGALERIE .....	5



## Úvodní informace

Předmětem řešení je objekt bývalé barokní sýpky na ulici K.H. Borovského v Jevíčku. Jedná se o zděnou budovu se třemi nadzemními podlažními o půdorysném rozměru cca 30x12m. Sýpka má zrekonstruovanou fasádu a střešní krytinu. Jednotlivé podlaží sýpky tvoří dřevěný trámový strop s pochůzným prkenným záklopem.



## Podklady

1. Místní šetření za účasti p. Šrámka, fy TESLICE CZ, Vsetín

## Literatura

1. ČSN EN 1990 Zásady navrhování konstrukcí
2. ČSN EN 1991-1-1 Zatížení konstrukcí-Část 1-1: Obecná zatížení
3. ČSN EN 1996-1-1 Navrhování zděných konstrukcí-Část 1-1 Obecná pravidla pro vyztužené a nevyztužené zděné konstrukce
4. ČSN EN 1995-1-1 Navrhování dřevěných konstrukcí-Část 1-1 Obecná pravidla - Společná pravidla a pravidla pro pozemní stavby
5. ČSN EN 1997-1 Navrhování geotechnických konstrukcí - Část 1: Obecná pravidla
6. ČSN ISO 13822 Zásady navrhování konstrukcí - Hodnocení existujících konstrukcí
7. Witzany J. : Poruchy a rekonstrukce zděných budov
8. Dimitrij Pume, František Čermák a kol.: Průzkumy a opravy stavebních konstrukcí

## Situace

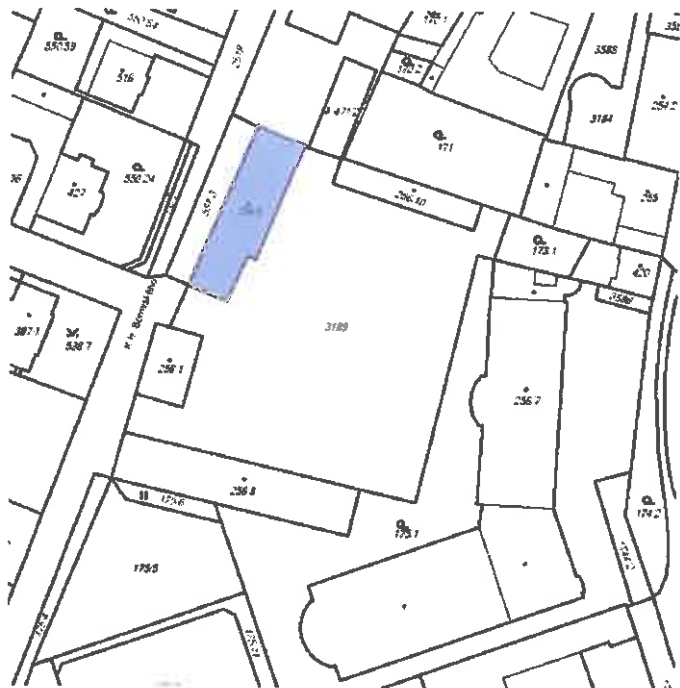

## Popis stávajícího stavu

Účelem prohlídky byl požadavek zástupců města Jevíčka na posouzení stavebně technického stavu dřevěné konstrukce stropu pro zřízení výstavní plochy ve 2.NP za účasti cca 150 osob. Na základě tohoto požadavku byla provedena vizuální prohlídka dřevěných konstrukcí všech podlaží. V 1.NP vzhledem k špatné přístupnosti byla provedena prohlídka pouze částečná. Dřevěné stropy sestávají ze středového průvlaku průřezu cca 25x30cm (šxv) spojitě uloženého na 3ks sloupů s rozestupem cca 6,5-7. Na koncích je průvlak prostě uložen na na obvodovém zdivu. Stropnice o průřezu 22x24cm a rozteči cca 1,2m, jsou prostě uloženy na průvlaku a obvodovém zdivu. Rozpětí polí je cca 5,2m. Na stropnicích je proveden pochůzí dřevěný záklop z prken tl. 35mm.

Touto prohlídkou bylo zjištěno, že dimenze trámů a sloupů je dostatečná pro účely zřízení výstavní plochy. Dále bylo zjištěno, že při rekonstrukci střechy, která proběhla na celém objektu v nedávné době, byly ve 3.NP prováděny výměny stropních trámů, které podepírají konstrukci krovu. Dále byla na některých stropnicích provedena výměna zhlaví v uložení na obvodové zdivo. Tyto provedené opravy nezachovaly tradiční řemeslné zpracování tesařských konstrukcí, vyměněné trámy jsou strojně opracované a hoblované, na výměnu zhlaví jsou necitlivě použity ocelové svorníkové spoje s kovovými podložkami z ocelové pasoviny.

Podpůrné sloupy jsou ve většině případů vychýleny ze svislice. V některých místech v uložení zhlaví stropnic bylo zjevné poškození dřevěných prvků hnilobou a na některých prvcích zejména na sloupech bylo patrné napadení dřeva dřevokazným hmyzem. V 1.NP jsou některé stropnice v uložení na obvodové zdivo dodatečně podepřeny.

## Závěr, shrnutí

Vizuální prohlídkou konstrukce bylo zjištěno, že v několika případech, zejména v uložení zhlaví stropnic je stupeň napadení natolik zásadní, že **nelze doporučit prostor k veřejnému využití**. Dále doporučuji podrobné zmapování stupně a rozsahu napadení prvků konstrukce biotickými škůdci a následném určení postupu sanace.

V tomto směru doporučuji konstrukci jednotlivých pater rozebrat, napadené trámy v části nebo celé nahradit novými, zajistit funkční uložení stropnic a průvlaků na obvodové zdivo, tak aby nedocházelo v budoucnu k opětovnému napadení zhlaví. Celou sanovanou konstrukci doporučuji opatřit ochranným nátěrem proti biotickým škůdcům a nátěr pravidelně obnovovat.

Vzhledem k zařazení objektu do seznamu kulturních památek dále doporučuji využít k sanaci stropů sýpky odbornou firmu zabývající se opravou památkových objektů, která neznehodnotí původní řemeslné zpracování dřevěných konstrukcí.

Nosné zdivo objektu je bez zjevných vad a poruch.

## Fotogalerie



2.NP



*propadená podlahy u sloupu ve 2.NP*

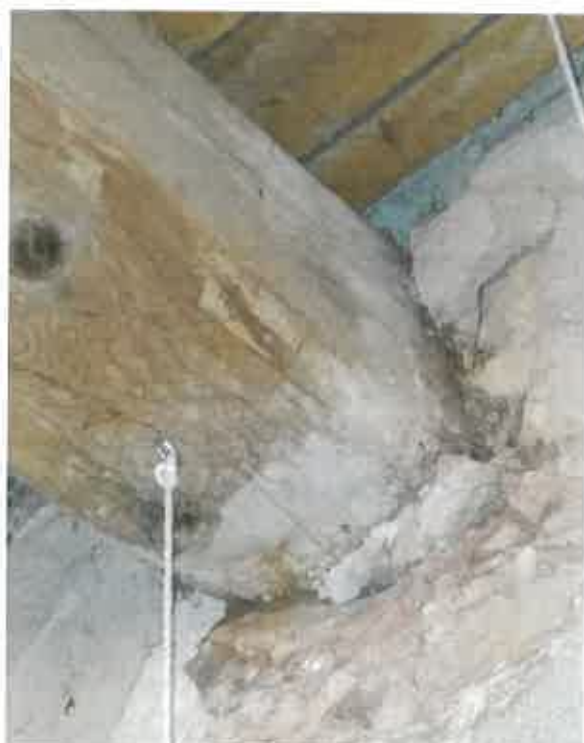

*napadené zhlaví stropnic 1.NP*



*napadený sloup*



*napadené zhlaví 2.NP*



*provedené opravy 3.NP*



*podepřená stropnice 1.NP*



*opravené zhlaví 3.NP*

## CENOVÁ NABÍDKA

**Název akce:** Sýpka, Jevíčko

### REKAPITULACE:

<b>Celkem bez DPH:</b>		<b>3 858 591</b>
DPH:	21%	810 304
<b>Celkem vč. DPH:</b>		<b>4 668 895</b>

### POLOŽKOVÝ ROZPOČET:

#### Tesařské práce

p.č.	popis položky	MJ	množství	cena/MJ	celkem
1	Vyřezání, dod.+mont.stropních trámů, sloupů a průvlaků, provedení původních tesařských spojů	m3	28	38 600,00	1 080 800,00
2	Otesání řeziva	m	410	680,00	278 800,00
3	Spojovací prostředky	m3	23	1 150,00	26 450,00
4	Demontáž fošnové podlahy, 25-50% pro zpětnou montáž	m2	720	160,00	115 200,00
5	Montáž fošnové podlahy	m2	720	460,00	331 200,00
6	Dodávka materiálu - fošny tl. 35-40mm	m3	22	14 200,00	312 400,00
7	Očištění původních trámů a podlahových fošen	m2	728	110,00	80 080,00
8	Vyseckání a zazdění kapes při výměně stropních trámů	kus	104	1 420,00	147 680,00
9	Přesun hmot, doprava materiálu	%	10	23 726,10	237 261,00
<b>Celkem bez DPH:</b>					<b>2 609 871</b>

#### Ostatní práce

p.č.	popis položky	MJ	množství	cena/MJ	celkem
10	Impregnace, nátěr olejový 2x	m2	2398	240,00	575 520,00
11	Pomocné lešení	m2	360	220,00	79 200,00
12	Podepření konstrukce při výměně poškozených prvků	m	120	1 450,00	174 000,00
13	Založení patek pro středové sloupy	kus	4	14 500,00	58 000,00
14	Statické zajištění obvodových zdí	m	120	2 100,00	252 000,00
15	Režie, jeřáb, zařízení staveniště	soub	1	110 000,00	110 000,00
<b>Celkem bez DPH:</b>					<b>1 248 720</b>

Identifikace objektu (název, č.p., parc. č.):

**Synagoga – ulice Soudní, st. parc. č. 119, k. ú. Jevíčko-předměstí**

**Významná KP – vznikla v roce 1794 z materiálu ze zbořeného farního kostela. Je dokladem života židovské menšiny ve městě a také významným dokladem architektonického zpracování méně obvyklé stavební úlohy. Kvalitní klasicistní architektura.**

Rejstříkové číslo kulturní památky: **10356/6-5655**

Vlastník: **Město Jevíčko**

Připravenost akce z hlediska zákona č. 20/1987 Sb., o státní památkové péči, v platném znění:<sup>29</sup>

**Č.j. S MUMT 31629/2018**

Připravenost akce z hlediska zákona č. 183/2006 Sb., o územním plánování a stavebním řádu (stavební zákon), v platném znění:<sup>29</sup>

**Nepožaduje se. Před vlastní realizací bude požádáno o souhlas s provedením ohlášeného stavebního záměru na OVÚP MěÚ Jevíčko.**

Zahájení obnovy v roce: **2011**. Předpokládané dokončení obnovy v roce: **2019**.

Stručná charakteristika obnovy: **Obnova fasády na jižní straně synagogy.**

Hlavní práce na obnově v r. 2019: **Dojde k otlučení nesoudržných částí stávající omítky, doplnění jádrovou omítkou a k opravě vnějších štukových omítek. Dále bude proveden nátěr silikonovou barvou KEIM. V soklové části bude provedena sanace systémem CEMIX. Stávající parapety budou nově oplechovány z Cu. Viz příloha: Položkový rozpočet Ing. Tomáše Vybrala.**

Celkové náklady na obnovu v roce 2019 (tis. Kč) včetně DPH: **202**.

Z toho **náklady v roce 2019 na práce, zabezpečující uchování souhrnné památkové hodnoty kulturní památky** (dle odst. 8. části I. Zásad v tis. Kč) včetně DPH:<sup>30</sup> **202**.

Z toho potřeba státní podpory (dle odst. 7. části II. Zásad) v roce 2019 (tis. Kč) včetně DPH: **101**.

**Doložte fotografii současného stavu památky a jejích částí, na nichž mají být v roce 2019 prováděny stavební práce.**

<sup>29</sup> Uved'te datum a č.j. vydání závazného stanoviska obecního úřadu obce s rozšířenou působností, popř. magistrátního úřadu nebo krajského úřadu k obnově kulturní památky, datum a č.j. vydání aktu územně příslušného stavebního úřadu (stavební povolení, sdělení k ohlášení stavebních prací, popř. nařízení o udržovacích nebo zabezpečovacích pracích).

<sup>30</sup> Akce obnovy většího rozsahu (s celkovými ročními náklady 1 mil. Kč a více) je potřeba **doložit propočtem nákladů projektanta anebo stavební firmy (včetně DPH), jinak nebude akce započtena.**

**Synagoga, ul. Soudní**  
*(obnova fasády na jižní straně)*







## POLOŽKOVÝ ROZPOČET

<b>Rozpočet</b>	<b>02.1</b>	<b>Oprava fasády - Uznatelné náklady</b>	JKSO	
<b>Objekt</b>	Název objektu		SKP	
<b>SO 01</b>	<b>Vnější úpravy</b>		Měrná jednotka	
<b>Stavba</b>	Název stavby		Počet jednotek	0
<b>TV0056</b>	<b>Synagoga Jevíčko</b>		Náklady na m.j.	0
Projektant			Typ rozpočtu	
Zpracovatel projektu				
Objednatel				
Dodavatel			Zakázkové číslo	
Rozpočtoval			Počet listů	

### ROZPOČTOVÉ NÁKLADY

Základní rozpočtové náklady		Ostatní rozpočtové náklady		
Z	HSV celkem	146 182	Ztížené výrobní podmínky	0
R	PSV celkem	6 424	Oborová přírážka	0
N	M práce celkem	0	Přesun stavebních kapacit	0
	M dodávky celkem	0	Mimostaveništní doprava	0
ZRN	celkem	152 606	Zařízení staveniště	0
			Provoz investora	0
HZS		0	Kompletační činnost (IČD)	0
ZRN+HZS		152 606	Ostatní náklady neuvedené	0
ZRN+ost.náklady+HZS		152 606	Ostatní náklady celkem	0

Vypracoval		Za zhotovitele	Za objednatele
Jméno :		Jméno :	Jméno :
Datum :		Datum :	Datum :
Podpis :		Podpis:	Podpis:
Základ pro DPH	21,0 %		152 606 Kč
DPH	21,0 %		32 047 Kč
Základ pro DPH	0,0 %		0 Kč
DPH	0,0 %		0 Kč
<b>CENA ZA OBJEKT CELKEM</b>			<b>184 653 Kč</b>

Poznámka :

Stavba :	TV0056 Synagoga Jevíčko	Rozpočet :	02.1
Objekt :	SO 01 Vnější úpravy	Oprava fasády - Uznatelné náklady	

## REKAPITULACE STAVEBNÍCH DÍLŮ

Stavební díl	HSV	PSV	Dodávka	Montáž	HZS
62 Úpravy povrchů vnější	103 580	0	0	0	0
94 Lešení a stavební výtahy	30 160	0	0	0	0
97 Prorážení otvorů	5 226	0	0	0	0
99 Staveništní přesun hmot	7 216	0	0	0	0
764 Konstrukce klempířské	0	2 170	0	0	0
783 Nátěry	0	462	0	0	0
784 Malby	0	3 792	0	0	0
<b>CELKEM OBJEKT</b>	<b>146 182</b>	<b>6 424</b>	<b>0</b>	<b>0</b>	<b>0</b>

## VEDLEJŠÍ ROZPOČTOVÉ NÁKLADY

Název VRN	Kč	%	Základna	Kč
Ztížené výrobní podmínky	0	0,0	152 606	0
Oborová přírážka	0	0,0	152 606	0
Přesun stavebních kapacit	0	0,0	152 606	0
Mimostaveništní doprava	0	0,0	152 606	0
Zařízení staveniště	0	0,0	152 606	0
Provoz investora	0	0,0	152 606	0
Kompletační činnost (IČD)	0	0,0	152 606	0
Rezerva rozpočtu	0	0,0	152 606	0
<b>CELKEM VRN</b>				<b>0</b>

## Položkový rozpočet

Stavba :	TV0056 Synagoga Jevíčko	Rozpočet: 02.1
Objekt :	SO 01 Vnější úpravy	Oprava fasády - Uznatelné náklady

P.č.	Číslo položky	Název položky	MJ	množství	cena / MJ	celkem (Kč)
<b>Díl: 62</b>		<b>Úpravy povrchů vnější</b>				
1	602011102R00	Postřík cementový Cemix 052, ručně	m2	32,84	56,20	1 845,61
2	602011112RT6	Omítka jádrová Cemix 082, ručně tloušťka vrstvy 20-40 mm	m2	32,84	498,50	16 370,74
3	602011172R00	Štuk vnější Cemix 023 b tl. 3 mm, ručně	m2	32,84	135,00	4 433,40
4	620991121R00	Zakryvání výplní vnějších otvorů z lešení	m2	8,22	41,20	338,54
5	622211111R00	Čištění zdiva	m2	44,44	122,00	5 421,68
6	622409991R00	Začištění omítek kolem oken	m	5,44	68,90	374,82
7	622422121R00	Oprava vnějších omítek štukových, čl. II, do 10 %	m2	107,65	103,00	11 087,74
8	622424221R00	Oprava vnějších omítek štukových, čl. IV, do 20 %	m2	16,74	212,00	3 548,88
9	622434113RT2	Omítkový sanační systém Cemix, vnější, 3vrst. soklový: Cemix 044, Cemix 064, Cemix 034	m2	11,60	656,00	7 609,60
10	622471318R00	Nátěr nebo nástřik stěn vnějších, složitost 3 - 4 silikonová barva Keim	m2	153,51	192,00	29 473,54
11	622471318R01	Příplatek k položce za vícebarevnou omítku	m2	153,51	38,50	5 910,06
12	622904115R00	Očištění fasád tlakovou vodou složitost 3 - 5	m2	153,51	82,30	12 633,71
13	632478125R00	Reprofilace trhlin - cementová hmota tl.do 20 mm	m2	6,40	708,00	4 531,20
	<b>Celkem za</b>	<b>62 Úpravy povrchů vnější</b>				<b>103 579,51</b>
<b>Díl: 94</b>		<b>Lešení a stavební výtahy</b>				
14	941941041R00	Montáž lešení leh.řad.s podlahami,š.1,2 m, H 10 m	m2	173,14	58,90	10 197,95
15	941941841R00	Demontáž lešení leh.řad.s podlahami,š.1,2 m,H 10 m	m2	173,14	43,10	7 462,33
16	R941941041R1	Dmtž a následná mtž střešní krytiny pro mtž lešení proviz. podepření a zakrytí kcl před poškozením	soubor	1,00	12 500,00	12 500,00
	<b>Celkem za</b>	<b>94 Lešení a stavební výtahy</b>				<b>30 160,28</b>
<b>Díl: 97</b>		<b>Prorážení otvorů</b>				
17	978015291R00	Otlučení omítek vnějších MVC v složit.1-4 do 100 %	m2	44,44	54,60	2 426,42
18	979081111R00	Odvoz sutí a vybour. hmot na skládku do 1 km	t	2,62	194,50	509,97
19	979081121R00	Příplatek k odvozu za každý další 1 km	t	28,84	15,60	449,93
20	979082111R00	Vnitrostaveništní doprava sutí do 10 m	t	2,62	257,00	673,84
21	979082121R00	Příplatek k vnitrost. dopravě sutí za dalších 5 m	t	2,62	28,60	74,99
22	979087112R00	Nakládání sutí na dopravní prostředky	t	2,62	116,00	304,15
23	979990001R00	Poplatek za skládku stavební sutí	t	2,62	300,00	786,59
	<b>Celkem za</b>	<b>97 Prorážení otvorů</b>				<b>5 225,89</b>
<b>Díl: 99</b>		<b>Staveništní přesun hmot</b>				
24	999281111R00	Přesun hmot pro opravy a údržbu do výšky 25 m	t	7,43	971,00	7 216,18
	<b>Celkem za</b>	<b>99 Staveništní přesun hmot</b>				<b>7 216,18</b>
<b>Díl: 764</b>		<b>Konstrukce klempířské</b>				
25	764510210R00	Oplechování parapetů včetně rohů z Cu, rš 100 mm	m	0,34	602,00	204,68
26	764510250R00	Oplechování parapetů včetně rohů z Cu, rš 330 mm	m	0,80	987,00	789,60
27	764554492R00	Výměna zděže (objímky) Ti Zn kruhové	kus	4,00	72,50	290,00
28	28341197	Objímka svodové roury	kus	4,00	217,77	871,08
29	998764103R00	Přesun hmot pro klempířské konstr., výšky do 24 m	t	0,01	1 805,00	14,45
	<b>Celkem za</b>	<b>764 Konstrukce klempířské</b>				<b>2 169,81</b>
<b>Díl: 783</b>		<b>Nátěry</b>				
30	783293113R00	Nátěr kov.konstr.Bakrylex disperz. základ+2x email	m2	1,88	246,00	462,48
	<b>Celkem za</b>	<b>783 Nátěry</b>				<b>462,48</b>
<b>Díl: 784</b>		<b>Malby</b>				
31	784151101R00	Penetrace podkladu nátěrem 1 x	m2	153,51	24,70	3 791,65
	<b>Celkem za</b>	<b>784 Malby</b>				<b>3 791,65</b>

## POLOŽKOVÝ ROZPOČET

<b>Rozpočet</b>	<b>02.2</b>	<b>Oprava fasády - Neuznatelné náklad</b>	<b>JKSO</b>	
<b>Objekt</b>	Název objektu		SKP	
<b>SO 01</b>	<b>Vnější úpravy</b>		Měrná jednotka	
<b>Stavba</b>	Název stavby		Počet jednotek	0
<b>TV0056</b>	<b>Synagoga Jevíčko</b>		Náklady na m.j.	0
Projektant			Typ rozpočtu	
Zpracovatel projektu				
Objednatel				
Dodavatel			Zakázkové číslo	
Rozpočtoval			Počet listů	

### ROZPOČTOVÉ NÁKLADY

Základní rozpočtové náklady		Ostatní rozpočtové náklady		
Z	HSV celkem	10 164	Ztížené výrobní podmínky	0
R	PSV celkem	4 000	Oborová přírážka	0
M	M práce celkem	0	Přesun stavebních kapacit	0
N	M dodávky celkem	0	Mimostaveništní doprava	0
ZRN	ZRN celkem	14 164	Zařízení staveniště	0
			Provoz investora	0
HZS	HZS	0	Kompletační činnost (IČD)	0
ZRN+HZS	ZRN+HZS	14 164	Ostatní náklady neuvedené	0
ZRN+ost.náklady+HZS	ZRN+ost.náklady+HZS	14 164	Ostatní náklady celkem	0

Vypracoval		Za zhotovitele		Za objednatele	
Jméno :		Jméno :		Jméno :	
Datum :		Datum :		Datum :	
Podpis :		Podpis:		Podpis:	
Základ pro DPH	21,0 %			14 164 Kč	
DPH	21,0 %			2 974 Kč	
Základ pro DPH	0,0 %			0 Kč	
DPH	0,0 %			0 Kč	
<b>CENA ZA OBJEKT CELKEM</b>				<b>17 138 Kč</b>	

Poznámka :

Stavba :	TV0056 Synagoga Jevíčko	Rozpočet :	02.2
Objekt :	SO 01 Vnější úpravy	Oprava fasády - Neuznatelné náklady	

## REKAPITULACE STAVEBNÍCH DÍLŮ

Stavební díl	HSV	PSV	Dodávka	Montáž	HZS
94 Lešení a stavební výtahy	10 164	0	0	0	0
799 Ostatní	0	4 000	0	0	0
<b>CELKEM OBJEKT</b>	<b>10 164</b>	<b>4 000</b>	<b>0</b>	<b>0</b>	<b>0</b>

## VEDLEJŠÍ ROZPOČTOVÉ NÁKLADY

Název VRN	Kč	%	Základna	Kč
Ztížené výrobní podmínky	0	0,0	14 164	0
Oborová přírážka	0	0,0	14 164	0
Přesun stavebních kapacit	0	0,0	14 164	0
Mimostaveništní doprava	0	0,0	14 164	0
Zařízení staveniště	0	0,0	14 164	0
Provoz investora	0	0,0	14 164	0
Kompletační činnost (IČD)	0	0,0	14 164	0
Rezerva rozpočtu	0	0,0	14 164	0
<b>CELKEM VRN</b>				<b>0</b>

## Položkový rozpočet

Stavba :	TV0056 Synagoga Jevíčko	Rozpočet: 02.2
Objekt :	SO 01 Vnější úpravy	Oprava fasády - Neuznatelné náklady

P.č.	Číslo položky	Název položky	MJ	množství	cena / MJ	celkem (Kč)
<b>Díl: 94</b>		<b>Lešení a stavební výtahy</b>				
1	941941192R00	Příplatek za každý měsíc použití lešení k pol.1032	m2	196,07	27,80	5 450,75
2	944944011R00	Montáž ochranné sítě z umělých vláken	m2	173,14	11,60	2 008,42
3	944944031R00	Příplatek za každý měsíc použití sítě k pol. 4011	m2	196,07	7,70	1 509,74
4	944944081R00	Demontáž ochranné sítě z umělých vláken	m2	173,14	6,90	1 194,67
<b>Celkem za</b>		<b>94 Lešení a stavební výtahy</b>				<b>10 163,58</b>
<b>Díl: 799</b>		<b>Ostatní</b>				
5	R0000003	HZS - Koordinátor BOZP	hod	10,00	400,00	4 000,00
<b>Celkem za</b>		<b>799 Ostatní</b>				<b>4 000,00</b>

Identifikace objektu (název, č.p., parc. č.):

**Kašna – střed Palackého náměstí, p. parc. č. 96/1, k. ú. Jevíčko-město**

**Významná KP – osmiboká pískovcová kašna z r. 1837 se znakem města a drobnou litinovou sochou Amora je tradiční součástí náměstí. Dnes sice neplní svou původní funkci – zdroj pitné vody pro obyvatele, ale přesto je jednou z pohledových dominant náměstí a dokladem kulturní a technické úrovně města na počátku 19. století.**

Rejstříkové číslo kulturní památky: **51024/6-6197**

Vlastník: **Město Jevíčko**

Připravenost akce z hlediska zákona č. 20/1987 Sb., o státní památkové péči, v platném znění.<sup>31</sup>

Č.j. **S MUMT 29812/2018**

Připravenost akce z hlediska zákona č. 183/2006 Sb., o územním plánování a stavebním řádu (stavební zákon), v platném znění:<sup>31</sup>

**Nepožaduje se.**

Zahájení obnovy v roce: **2019**. Předpokládané dokončení obnovy v roce: **2019**.

Stručná charakteristika obnovy: **Restaurování středové kamenné části kašny s doplněním do původního tvaru architektury sloupu.**

Hlavní práce na obnově v r. 2019: **Hlavním úkolem restaurátorského zásahu bude očištění od nečistot a zbytků nerozpustných solí, stabilizace hmoty kamene – celkové zpevnění organokřemičitým zpevňovačem. Odstranění silně zvětralé a drolicí-se hmoty na povrchu kamene. Opakované zpevnění zpevňovačem kamene Steinfestiger-HV. Provedení doplnění – modelace původních tvarů – v umělém kameni, pojeným hydraulickým pojivem odolným proti namáhání vodou. Viz příloha: Restaurátorský průzkum a záměr ak. sochaře Martina Pokorného a Ing. Ladislava Kryla.**

Celkové náklady na obnovu v roce 2019 (tis. Kč) včetně DPH: **65**.

Z toho **náklady v roce 2019 na práce, zabezpečující uchování souhrnné památkové hodnoty kulturní památky** (dle odst. 8. části I. Zásad v tis. Kč) včetně DPH:<sup>32</sup> **65**.

Z toho potřeba státní podpory (dle odst. 7. části II. Zásad) v roce 2019 (tis. Kč) včetně DPH: **65**.

**Doložte fotografii současného stavu památky a jejích částí, na nichž mají být v roce 2019 prováděny stavební práce.**

<sup>31</sup> Uveďte datum a č.j. vydání závazného stanoviska obecního úřadu obce s rozšířenou působností, popř. magistrátního úřadu nebo krajského úřadu k obnově kulturní památky, datum a č.j. vydání aktu územně příslušného stavebního úřadu (stavební povolení, sdělení k ohlášení stavebních prací, popř. nařízení o udržovacích nebo zabezpečovacích pracích).

<sup>32</sup> Akce obnovy většího rozsahu (s celkovými ročními náklady 1 mil. Kč a více) je potřeba doložit propočtem nákladů projektanta anebo stavební firmy (včetně DPH), jinak nebude akce započtena.



**JEVÍČKO - KAŠNA , STŘEDOVÝ PILÍŘ S AMORKEM, DOKUMENTACE SOUČASNÉHO STAVU**





**JEVÍČKO - KAŠNA , STŘEDOVÝ PILÍŘ S AMORKEM, DOKUMENTACE SOUČASNÉHO STAVU**



**JEVÍČKO - KAŠNA , STŘEDOVÝ PILÍŘ S AMORKEM, DOKUMENTACE SOUČASNÉHO STAVU**



**JEVIČKO - KAŠNA , STŘEDOVÝ PILÍŘ S AMORKEM, DOKUMENTACE SOUČASNÉHO STAVU**



**JEVIČKO - KAŠNA , STŘEDOVÝ PILÍŘ S AMORKEM, DOKUMENTACE SOUČASNÉHO STAVU**



**JEVÍČKO - KAŠNA , STŘEDOVÝ PILÍŘ S AMORKEM, DOKUMENTACE SOUČASNÉHO STAVU**



**JEVÍČKO - KAŠNA , STŘEDOVÝ PILÍŘ S AMORKEM, DOKUMENTACE SOUČASNÉHO STAVU**

**POLOŽKOVÝ ROZPOČET NA RESTAUROVÁNÍ STŘEDOVÉHO PILÍŘE KAŠNY  
NA NÁMĚSTÍ V JEVÍČKU**

Poř. č.	Položkový rozpočet restaurování	Cena za jednotku bez DPH
1	Základní očištění	10500
2	Aplikace biocidu - sanační	2500
3	Důkladné omytí teplovodním systémem za sníženého tlaku	8000
4	Eliminace nerozpustných solí	6000
5	Oprava závažnějších defektů	12500
6	Injektáže trhlin a prasklin	4000
7	Zpevnění organokřemičitanem	4000
8	Aplikace biocidu – konzervační - prevence proti mikrobiologickým náletům	4000
9	Obnovení konzervace povrchu kamene hydrofobním prostředkem	2500
10	Sepsání závěrečné restaurátorské zprávy, včetně fotodokumentace průběhu prací	2000
	<b>Cena celkem</b>	<b>56000</b>
	<b>DPH 15%</b>	<b>8400</b>
	<b>CENA VČETNĚ DPH</b>	<b>64400</b>

28.09.2018

Ak. Soch. Martin Pokorný

ak.soch. M. Pokorný



Identifikace objektu (název, č.p., parc. č.):

**Socha sv. Mikuláše Tolentinského – Komenského náměstí, p. parc. č. 96/3, k. ú. Jevíčko-město**  
**Významná KP – výtvarně hodnotná barokní plastika je dokladem úrovně moravského sochařství v dané době a také dokladem zbožnosti a životního prostředí předchozích generací. Tvoří pohledovou dominantu náměstí.**

Rejstříkové číslo kulturní památky: **30876/6-3081**

Vlastník: **Město Jevíčko**

Přípravenost akce z hlediska zákona č. 20/1987 Sb., o státní památkové péči, v platném znění:<sup>33</sup>

Č.j. **S MUMT 29811/2018**

Přípravenost akce z hlediska zákona č. 183/2006 Sb., o územním plánování a stavebním řádu (stavební zákon), v platném znění:<sup>33</sup>

**Nepožaduje se.**

Zahájení obnovy v roce: **2019**. Předpokládané dokončení obnovy v roce: **2019**.

Stručná charakteristika obnovy: **Restaurování sochy sv. Mikuláše Tolentinského na podstavci konzervačně preventivním způsobem.**

Hlavní práce na obnově v r. 2019: **Hlavním úkolem restaurátorského zásahu bude očištění od nečistot a biologických náletů, stabilizace hmoty kamene – bez celkového zpevnění organokřemičitým zpevňovačem (zpevnění pouze lokální, dle potřeby a zjištění míry zvětrání povrchu kamene po očištění). Revize tmelů a doplňků, doplnění chybějících hmot, bude-li třeba. Viz příloha: Restaurátorský průzkum a záměr ak. sochaře Martina Pokorného a Ing. Ladislava Kryla.**

Celkové náklady na obnovu v roce 2019 (tis. Kč) včetně DPH: **100**.

Z toho **náklady v roce 2019 na práce, zabezpečující uchování souhrnné památkové hodnoty kulturní památky** (dle odst. 8. části I. Zásad v tis. Kč) včetně DPH:<sup>34</sup> **100**.

Z toho potřeba státní podpory (dle odst. 7. části II. Zásad) v roce 2019 (tis. Kč) včetně DPH: **100**.

**Doložte fotografii současného stavu památky a jejích částí, na nichž mají být v roce 2019 prováděny stavební práce.**

<sup>33</sup> Uveďte datum a č.j. vydání závazného stanoviska obecního úřadu obce s rozšířenou působností, popř. magistrátního úřadu nebo krajského úřadu k obnově kulturní památky, datum a č.j. vydání aktu územně příslušného stavebního úřadu (stavební povolení, sdělení k ohlášení stavebních prací, popř. nařízení o udržovacích nebo zabezpečovacích pracích).

<sup>34</sup> Akce obnovy většího rozsahu (s celkovými ročními náklady 1 mil. Kč a více) je potřeba doložit propočtem nákladů projektanta anebo stavební firmy (včetně DPH), jinak nebude akce započtena.

**Socha sv. Mikuláše Tolentinského, Komenského nám.**  
*(restaurování sochy svěťce)*





**POLOŽKOVÝ ROZPOČET NA RESTAUROVÁNÍ - PREVENTIVNÍ  
RESTAURÁTORSKOU ÚDRŽBU - SOCHY SV. MIKULÁŠE TOLENTÍNSKÉHO  
V JEVÍČKU, č.r. v ÚSKP 30876/6-3081**

Pof. č.	Preventivní údržba – restaurování sochy sv. Mikuláše Tolentínského na podstavci Položkový rozpočet restaurování	Cena za Jednotku bez DPH
1	Základní očištění sochy a podstavce od nečistot	24500
2	Aplikace biocidu - sanační	4500
3	Důkladné omytí teplovodním systémem za sníženého tlaku	12000
4	Oprava závažnějších defektů	8500
5	Injektáže trhlin a prasklin	6000
6	Zpevnění organokřemičitanem	12000
7	Aplikace biocidu – konzervační - prevence proti mikrobiologickým náletům	4200
8	Obnovení konzervace povrchu kamene hydrofobním prostředkem	4800
9	Revize a obnovení spárování	4500
10	Sepsání závěrečné restaurátorské zprávy, včetně fotodokumentace průběhu prací	2000
	<b>Cena celkem</b>	<b>83000</b>
	<b>DPH 15%</b>	<b>12450</b>
	<b>CENA VČETNĚ DPH</b>	<b>95450</b>

Náklady na lešení: vč. DPH ..... 4500  
**CENA CELKEM VČETNĚ LEŠENÍ: ..... 99950,-**

28.09.2018

Ak. Soch. Martin Pokorný

ak.soch. M. Pokorný



## VII. Odhad skutečné (ideální) potřeby finančních prostředků

*Upřesněte odhad provedený v Anketním dotazníku pro rok 2018, příp. 2017*

Skutečná (ideální) potřeba finančních prostředků na provedení celkové obnovy všech kulturních památek v MPR nebo MPZ

Potřeba celkem **13 135** tis. Kč

Odhad finančních prostředků, potřebných každoročně na základní údržbu kulturních památek v MPR nebo v MPZ

Potřeba za rok **2 000** tis. Kč

*Údaje uveďte bez ohledu na možnosti veřejných rozpočtů (jedná se o zjištění ideální potřeby) a bez ohledu na časový postup realizace obnovy*

Komentář:

Přes každoroční systematické investování do oprav a udržování kulturních památek se na území MPZ Jevíčko stále nachází objekty, jejichž stav nelze považovat za uspokojivý a stabilizovaný (např. stav některých úseků městských hradeb, městská věž aj.). Důležité je také zmínit, že na zlepšení stavu MPZ se svojí činností podílejí místní stavební firmy, které tak získávají práci v problémovém regionu. Díky realizaci programu regenerace se posiluje povědomí veřejnosti a její sounáležitost s městem. Je třeba nadále systematicky provádět údržbu, aby památkové objekty, které jsou kulturním dědictvím, nechátraly.

## VIII. Finanční účast obce na obnově památkových objektů v roce 2018

Finanční prostředky vynaložené v roce 2018 z rozpočtu obce na obnovu památek

na celém území katastru obce **2 852** tis. Kč

na území MPR nebo MPZ **1 274** tis. Kč

Odhad finančních prostředků vynaložených v roce 2018 jinými vlastníky na obnovu památek

na území MPR nebo MPZ **104** tis. Kč

na celém území katastru obce **114** tis. Kč

Finanční prostředky vynaložené v roce 2018 na celkovou obnovu infrastruktury a ostatních objektů (mimo památky) v MPR nebo MPZ

z rozpočtu obce **16 996** tis. Kč

z prostředků jiných organizací **5 445** tis. Kč

Komentář:

Z výše uvedených objemů finančních prostředků vynaložených v roce 2018 na obnovu památek a infrastruktury v MPZ i mimo ni je patrné, že město má snahu jak o rozvoj, tak i zachování kulturně-historického dědictví pro příští generace. Akce obnovy mají pozitivní vliv na celkovou upravenost města, zvyšuje se tím turistická atraktivita města a regionu vůbec.

Díky dotaci z Programu regenerace MPR a MPZ a vlastním finančním prostředkům města byla v roce 2018 dokončena obnova fasády – soklové části na průčelí městského domu na ul. Třebovská čp. 71 a vyměněna dlažba a schody na podstavci sochy sv. Jana Nepomuckého na Palackého náměstí. Další akce obnovy, na které byla použita dotace z PR, se týkaly kostela Nanebevzetí Panny Marie, kde byl restaurován tabernákl hlavního oltáře, sochařská výzdoba vstupního portálu i rokokový kříž před kostelem.

Mimo Program regenerace MPR a MPZ byly v roce 2018 provedeny následující akce:

a) *Obnova kaple v Zadním Arnoštvě – stav před a po obnově:*



*b) Obnova kaple za hřbitovem v Jevíčku – stav před a po obnově:*



c) *Restaurování sochy sv. Norberta – stav před a po obnově:*



**d) *Obnova kříže na ulici Horní – stav před a po obnově:***



**e) *Restaurování sochy Tomáše Garrigue Masaryka – stav před a po obnově:***



*f) Oprava hřbitovní zdi u kostelíčku sv. Bartoloměje – stav před a po opravě:*



**g) Realizace turistických odpočívadel na Maříně vč. informační tabule**



**h) Údržba rumpálové studny na Maříně – po provedení ochranného nátěru:**



### **IX. Výsledky Programu regenerace z minulých let**

*Uveďte akci, jejíž obnovu považujete za významnou pro regeneraci MPR nebo MPZ (např. pro kvalitu provedení obnovy, pro záchranu významné památky, pro zajištění městské funkce, pro příklad ostatním městům apod.).*

Název kulturní památky:

**Zámek (rejstříkové číslo: 17222/6-3064)**

Bližší informace o objektu (historie, využití, architektonický význam apod.):

**Renesanční zámek vybudovali v ¼ 16. století z původní tvrze Podstatští z Prusinovic. Do dnešní barokní podoby byl přestaven v 18. století. Z původního vzhledu zámku se dochovala pouze věž. V 19. století bylo toto šlechtické sídlo upravené a využíváné pro potřeby pivovaru, následně sloužilo jako budova ZŠ a nyní se v ní nachází ZUŠ, knihovna a společenský sál pro kulturní i komerční využití.**

Komentář k provedené obnově:

**Zámek byl silně podmáčen a nevhodné stavební zásahy z 60 - 80. let devastovaly vzhled historické budovy. Město od roku 1998 zařadilo do Programu regenerace MPZ obnovu zámku. V první fázi byly provedeny sanační a odvlhčovací práce budovy, poté došlo s pomocí programu SAPARD k zásadní rekonstrukci a záchraně této památky. Finanční prostředky ovšem nestačily na obnovu střešního pláště a výměnu otvorových prvků.**

**Oprava střešního pláště budovy včetně výměny klempířských prvků a opravy barokních vikýřů byla provedena z Programu regenerace v roce 2008. Díky pomoci památkových orgánů, vlastní přípravě obnovy, průběhu realizace a objemu finančních prostředků bylo možno toto dílo dokončit.**

**Zatím poslední obnova této kulturní památky byla uskutečněna v roce 2009, kdy byla z Programu regenerace realizována výměna otvorových prvků, které se nacházely v havarijním stavu a nepříznivě snižovaly kvalitu užívání jednotlivých aktivit v budově.**



**Zámek před a po realizaci akcí obnovy:**



Název kulturní památky:

**Areál bývalého augustiniánského kláštera (rejstříkové číslo: 15262/6-3069)**

Bližší informace o objektu (historie, využití, architektonický význam apod.):

**Klášter augustiniánů byl založen pravděpodobně moravským markrabětem Janem už v polovině 14. století a původně se skládal z kostela a konventních budov. Teprve po polovině 18. století byla přistavena samostatná budova prelatury a kostel přestavěn do dnešní podoby. V 19. století sloužila budova pro potřeby okresního soudu, četnické stanice a školství. Od roku 1958 byly prostory využívány středním zemědělským učilištěm, které také provedlo nevratné adaptační práce. Dnes je konvent adaptován v horním patře na byty, v přízemí se nachází městské muzeum, kadeřnictví a obřadní síň pro potřeby města. Prelatura slouží jako ubytovna.**

Komentář k provedené obnově:

**Na budově bývalého konventu augustiniánského kláštera, čp. 167 byla v akcích obnovy do roku 2012 postupně provedena oprava střechy, vnějších omítek, nátěr fasády, izolace obvodového zdiva (odkopáním, vložením folie a zašterkováním) a výměna okenních prvků.**

**Několik etap obnovy bylo zaměřeno také na budovu bývalé prelatury augustiniánského kláštera, čp. 51. V roce 2012 byly vyměněny dřevěné otvorové prvky v soklové části omítky. Soklová část omítky byla obnovena v roce 2013. V roce 2014 byl opraven průjezd do dvorního traktu. V roce 2015 byla vyměněna okna ve východní části prelatury. Výměna zbývajících oken (na východní a západní části prelatury) pokračovala v roce 2016, kdy byla také obnovena zbývající plocha fasády na městské části prelatury a dokončeno restaurování vjezdového portálu. V roce 2017 byla zhotovena nová fasáda i na poslední zbývající – církevní části bývalé prelatury augustiniánského kláštera.**

**Konvent bývalého augustiniánského kláštera před a po realizaci akcí obnovy:**



**Prelatura bývalého augustiniánského kláštera před a po realizaci akcí obnovy:**



**Průjezd do dvorního traktu před a po obnově v r. 2014:**



**Restaurování vjezdového portálu v r. 2016:**



**Církevní část prelatury před a po obnově fasády v roce 2017:**



Název kulturní památky:

**Synagoga (rejstříkové číslo: 10356/6-5655)**

Bližší informace o objektu (historie, využití, architektonický význam apod.):

**Synagoga vznikla v roce 1794 z materiálu ze zbořeného farního kostela. Nahradila svoji dřevěnou předchůdkyni, která zanikla při požáru v roce 1747. Synagoga je dokladem života židovské menšiny ve městě a také významným dokladem architektonického zpracování méně obvyklé stavební úlohy. Jde o kvalitní klasicistní architekturu. Do roku 2008 byla synagoga využívána k bohoslužbám Čsl. církve husitské, nyní slouží jako kulturní a výstavní sál.**

Komentář k provedené obnově:

**Akce obnovy na budově synagogy probíhala v několika etapách. Nejprve bylo v roce 2012 provedeno odborné ošetření vnitřních parketových podlah proti dřevokaznému hmyzu a výměna parketové podlahy napadené dřevokaznou houbou. V roce 2013 pak vyměněny vchodové dveře do synagogy a obnovena východní a severní omítka vč. zhotovení sanační omítky soklové části na obvodových zdech.**

**Synagoga před a po realizaci akcí obnovy:**





**Fotografie po výměně podlahy v synagoze v r. 2012:**



**Fotografie po výměně vchodových dveří v r. 2013:**



Název kulturní památky:

**Sýpka (rejstříkové číslo: 103718)**

Bližší informace o objektu (historie, využití, architektonický význam apod.):

**Dvoupatrová sýpka vznikla pravděpodobně před rokem 1750. Jde o jedinou autentickou připomínku zdejšího hospodářského dvora. V letech 1813 – 1814 byl v budově sýpky provizorně zřízen vojenský lazaret v souvislosti s bitvou U Lipska. V současné době větší část stavby užívá město Jevíčko pro účely výstav a pořádání kulturních akcí. V 1. NP pronajímá dvě místnosti, jednu hasičům (místnost číslo 104) a druhou skautům (místnost číslo 102).**

Komentář k provedené obnově:

**V roce 2010 byla z Programu regenerace uskutečněna na bývalé sýpce výměna napadených dřevěných krovů, nadezdění štítových zdí, výměna střešní krytiny, klempířských prvků, hromosvodu a další související práce.**

**Další akce obnovy byla provedena v roce 2015, kdy následovala oprava omítek a střechy nad schodištěm sýpky. Za tuto obnovu získala barokní sýpka 1. místo (v nižší kategorii) v soutěži o Památku Pardubického kraje za rok 2015.**

**V třetí a poslední fázi oprav v roce 2016 bylo obnoveno vstupní dřevěné oboustranné schodiště do sýpky. Dále byly restaurovány vstupní masivní dubové dvoukřídle dveře a obnovou prošly rovněž vrata pod schodištěm do sýpky vč. 2 ks dvířek, které se nachází naproti sobě před vraty.**

**Sýpka před (s vyměněnou střešní krytinou z r. 2010) a po obnově v roce 2015:**



**Fotografie vstupních dveří sýpky před a po restaurování v roce 2016:**



**Fotografie vstupních dveří sýpky před a po restaurování v roce 2016:**



Název kulturní památky:

**Městská věž (rejstříkové číslo: 23275/6-3067)**

Bližší informace o objektu (historie, využití, architektonický význam apod.):

**Městská věž, původně gotická, doplňovala obranný systém města. Byla postavena současně s hradbami. V roce 1593 byla zvýšena do výšky 50,5 m, opatřena cibulovitou bání, hodinami a vzácným cymbálem zvonaře Jana Beneše z Moravské Třebové. Dnes slouží jako vyhlídková věž do krajiny regionu Malé Hané.**

Komentář k provedené obnově:

**V roce 2016 byla z Programu regenerace restaurovaná soklová část městské věže vč. erbů na jejím vnějším plášti. V rámci restaurátorského zásahu došlo mimo jiné k očištění soklové části, injektáži trhlin, připevnění uvolněných úseků k podkladu, odstranění vysprávek a doplnění poškozených míst teracem. U restaurování erbů věže byl kladen důraz na zpevnění kamene. Trhliny byly injektovány a poškozená místa doplněna umělým kamenem na minerální bázi, zabarveným do hmoty.**

**Restaurování soklové části městské věže vč. erbů na jejím vnějším plášti v r. 2016:**

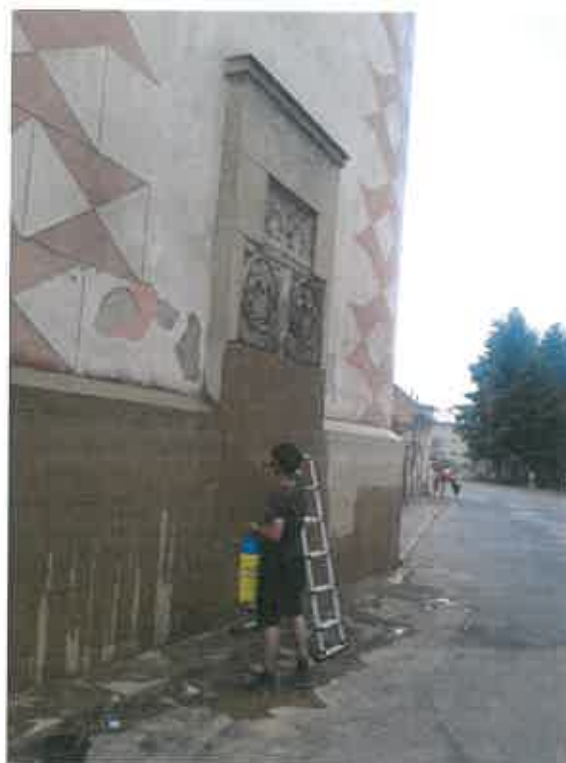

Název kulturní památky:

**Průčelí městského domu, čp. 71 (rejstříkové číslo: 10867/6-5874)**

Bližší informace o objektu (historie, využití, architektonický význam apod.):

Jedná se o dvoupatrový měšťanský dům s fasádou v bohatém dekorativním secesním slohu, který byl postavený roku 1910 na objednávku Augustina Křivánka (významného mecenáše místní reálky a bývalého ředitele chemické továrny v Muchoboru u Vratislavi). Dům čp. 71 je jednou z mála kvalitních architektur počátku 20. století ve městě.

Komentář k provedené obnově:

Z Programu regenerace byla v roce 2017 obnovena fasáda (bosáže) průčelí městského domu čp. 71. Dále byly na tomto objektu vyměněny stávající dřevěné otvorové prvky (24 ks oken a 1 balkonové dveře), restaurovány výkladce (5 ks) a vstupní dveře (3 ks). Další 3 ks vstupních dveří, které se již nacházely v havarijním stavu, byly vyměněny za nové – repliky dle dochovaných vzorů.

V roce 2018 byly zhotoveny nové sanační omítky včetně vrchního nátěru v soklové části městského domu čp. 71. Dále byly obnoveny větrací otvory s osazením kovaných mřížek a vyměněny nepůvodní schody a prahy ve vstupech do objektu.



**Průčelí městského domu čp. 71 před obnovou v roce 2017:**



**Průčelí městského domu čp. 71 po obnově v roce 2017:**



**Fotografie z realizace obnovy soklové části fasády domu čp. 71 v roce 2018:**





**Průčelí městského domu čp. 71 po obnově v roce 2018:**



Název kulturní památky:

**Socha sv. Anny (rejstříkové číslo: 35276/6-3076)**

Bližší informace o objektu (historie, využití, architektonický význam apod.):

**Vrcholně barokní plastika z roku 1709 patří k souboru soch, které dotváří městský interiér. Zachovala se na tradičním místě na křižovatce cest. Jde o sochařské dílo regionální úrovně.**

Komentář k provedené obnově:

**Restaurování sochy sv. Anny bylo z Programu regenerace provedeno v roce 2017. V rámci restaurátorského zásahu došlo k očištění sochy, k lokálnímu zpevnění narušených míst, k doplnění poškozených míst umělým kamenem a k doplnění spárování. Dále byly přezlaceny plátkový zlatem kartuše a erby a barevně upraveny letopočty a nápis „SVATÁ ANNO ORODUJ ZA NÁS!“. Na závěr byla provedena sjednocovací retuš a hydrofobizace.**

Socha sv. Anny před a po restaurování v roce 2017:



Název kulturní památky:

**Sloup sv. Jana Nepomuckého (rejstříkové číslo: 31955/6-3073)**

Bližší informace o objektu (historie, využití, architektonický význam apod.):

**Velmi kvalitní barokní plastika z roku 1730, osazená na architektonicky výrazném podstavci, tvoří pohledový bod interiéru náměstí a je jeho tradiční součástí. Jde o dominantu náměstí s velkou estetickou kvalitou.**

Komentář k provedené obnově:

**Restaurování sloupu sv. Jana Nepomuckého bylo z Programu regenerace provedeno v roce 2014. V rámci restaurátorského zásahu došlo mimo jiné k lokálnímu zpevnění narušených míst, k doplnění spárování, k odstranění uvolněných a nevyhovujících vysprávek z minulosti a jejich obnovení. Ve spodní části podstavce byly vysprávký sejmuty téměř v celém rozsahu. Obnoveno bylo také zlacení sochy a nátěr kovového zábradlí.**

**V roce 2018 byla z Programu regenerace provedena kompletní výměna dlažby včetně 8 vnitřních schodů kolem podia podstavce sochy světce. Nová dlažba je z materiálu Božanovský pískovec a je položena podle původního členění.**

**Socha sv. Jana Nepomuckého před a po restaurování v r. 2014:**



**Výměna dlažby a vnitřních schodů kolem sochy sv. Jana Nepomuckého v r. 2018:**







Název kulturní památky:

**Kostel Nanebevzetí Panny Marie (rejstříkové číslo: 38134/6-3065)**

Bližší informace o objektu (historie, využití, architektonický význam apod.):

**Kostel Nanebevzetí Panny Marie v Jevíčku byl vybudován podle plánů stavitele Pavla Mertvy z Boskovic v letech 1762 – 1766 na místě původního gotického kostela, který mnohokrát vyhořel, byl přestavován a opravován, až nakonec byl zcela zbořen. Kostel sloužil jako klášterní do roku 1785, kdy byl v rámci josefínských reforem zdejší augustiniánský klášter zrušen. Kostel je od té doby veden jako farní. Roku 1869 byl kostel poškozen požárem. Přes nákladnou rekonstrukci si architektura kostela zachovala svůj pozdně barokní charakter.**

Komentář k provedené obnově:

**Z Programu regenerace byl v roce 2018 restaurován svatostánek v kostele Nanebevzetí Panny Marie v Jevíčku. V rámci restaurátorského zásahu došlo k čištění svatostánku, ošetření všech dřevěných částí prostředkem proti dřevokaznému hmyzu, k zajištění mramorové vrstvy injektáží a k lokální konsolidaci narušených a nezpevněných částí. Dále byly odstraněny nevhodné doplňky a tmely a tvarové doplněny chybějící částí v umělém mramoru. Po tvarovém doplnění chybějících detailů byl umělý mramor převoskován včelím voskem a povrch vyleštěn.**

**Restaurována byla z Programu regenerace v roce 2018 rovněž sochařská výzdoba portálu. Celý portál byl nejprve očištěn od nevyhovujícího nátěru a nečistot, následovala prekonsolidace ohrožených částí kamene a zpevnění štukových modelací i kamene. Drobné trhliny a praskliny byly injektovány minerálními tmely, více poškozená místa (pravé chodidlo anděla) byla nahrazena formou výdusku. Na závěr byla provedena barevná retuš a hydrofobizace.**

**Svatostánek v kostele Nanebevzetí Panny Marie před restaurováním v r. 2018:**



**Fotografie z restaurátorského zásahu na svatostánku v r. 2018:**



**Svatostánek v kostele Nanebevzetí Panny Marie po restaurování v r. 2018:**







**Fotografie před a po restaurování vstupního portálu v r. 2018:**







Název kulturní památky:

**Rokokový kříž před kostelem Nanebevzetí Panny Marie (rejstříkové číslo: 38134/6-3065)**

Bližší informace o objektu (historie, využití, architektonický význam apod.):

**Rokokový kovaný kříž s bohatě tvarovanými profily, spojujícími ramena, patu a vrchol. Kříž je vsazený do kamenného podstavce. Ve středu zkřížení korpus Krista s paprsky, pod Kristem stylizovaná lebka. Ve spodní části kříže se nachází oválný obraz Panny Marie, zasklený v kovovém páskovém rámu. Pod obrazem je stylizovaná mušle. Tento kříž stojící u východního průčelí budovy konventu bývalého augustiniánského kláštera ukazuje schopnosti místních řemeslníků ve druhé polovině 18. století a je důležitým prvkem, dotvářejícím městský interiér.**

Komentář k provedené obnově:

**Z Programu regenerace byl v roce 2018 restaurován rokokový kříž před vchodem do kostela Nanebevzetí Panny Marie. Za účelem restaurování byl kříž demontován a převezen do restaurátorské dílny. Veškeré kovové prvky byly očištěny a ošetřeny žárovým pozinkováním – tzv. šopováním. Původní zlaté prvky byly doplněny a pozlaceny 24 karátovým zlatem. U obrazu byl opraven rozpraskaný tmel a sklo bylo očištěno. Také kamenná část byla očištěna a v místech, kde to bylo potřeba, zpevněna. Doplnění bylo provedeno umělým kamenem. Na závěr byla provedena sjednocovací retuš.**

**Rokokový kříž před vchodem do kostela NPM před a po restaurování v r. 2018:**



**Fotografie korpusu Krista po očištění, před doplněním a pozlacením v r. 2018:**



**Fotografie korpuse Krista a obrazu P. Marie po obnově v r. 2018:**



X.

**Vyjádření příslušného územního odborného pracoviště Národního památkového ústavu k údajům v dotazníku**

*Doporučujeme*  
**Potvrzují, že akce obnovy kulturních památek uvedené v Anketním dotazníku jsou uvedeny v Ústředním seznamu kulturních památek.**

Datum:

*6.11.2018*

*Toalet*  
Podpis zmocněného pracovníka, razítko:



**Vyjádření obecního úřadu obce s rozšířenou působností nebo Magistrátu hlavního města Prahy k údajům v dotazníku**

*Namířené akce jsou připraveny k provedení!*  
zejména z hlediska připravenosti akcí (nedostatečně připravené akce nedoporučujte)

Datum:

*6.11.2018*

Podpis vedoucího oddělení, razítko:



**Potvrzení krajského úřadu, úseku státní památkové péče, o projednání akcí připravených na rok 2019 (podle části VI. tohoto dotazníku)**

Datum:

*Doporučujeme.*  
*6.11.2018*

Podpis, razítko:

*ing. Jitka Bártová*



ing. Jitka Bártová

**Volný komentář obce k Programu regenerace**

Zapojení do programu regenerace je podstatným přínosem pro zlepšení stavu městské památkové zóny Jevíčko. Kvalitní propagace památek společně se systematickou péčí o ně zvyšuje turistickou atraktivitu města a celého regionu Jevíčska. Město se snaží pravidelně prezentovat výsledky obnovy památek v MPZ uveřejňováním v Jevíčském zpravodaji a na webových stránkách města. Památky a jejich obnova jsou pravidelně prezentovány v rámci Dnů evropského dědictví i dalších tradičních akcí jako je např. Jevíčská pouť. Kromě toho jsou některé z památek v MPZ celoročně přístupné veřejnosti – např. městské muzeum v prelaturě kláštera, městská věž, kostel Nanebevzetí Panny Marie, synagoga, renesanční zámeček a další.

**Potvrzují, že akce obnovy kulturních památek uvedené v Anketním dotazníku jsou připraveny tak, aby jejich obnova mohla být v příštím roce včas zahájena, a nacházejí se na území MPR nebo MPZ.**

Datum:

*5.11.2018*

*Dušan Pávek*  
Podpis primátora, starosty, razítko:

Dušan Pávek, dipl. um.  
starosta města Jevíčko

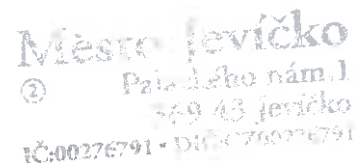

### Rekapitulace akcí obnovy připravovaných v Programu regenerace a ce městských památkových rezervací a městských památkových zón na rok 2019

#### Název městské památkové rezervace nebo městské památkové zóny: Jevíčko

Poř. č.	Kulturní památka (identifikace objektu)	Akce obnovy (stručná charakteristika)	Druh vlastnicka (FO, PO, církev, obec, kraj)	Celkové náklady 2019 (v tis. Kč) včetně DPH	Z toho náklady na "památkové" práce (v tis. Kč) včetně DPH	Potřeba státní podpory (v tis. Kč) včetně DPH
1.	Městská věž (Komenského nám.)	Restaurování pláště věže	obec	1 655	1 655	1 655
2.	Městské hradby - úsek "E" (ulice Dolní Farní a Okružní IV)	Obnova hradebního tělesa	obec	998	998	499
3.	Městské hradby - úsek "I" (ulice Olomoucká Okružní II)	Obnova hradebního tělesa	obec	300	300	150
4.	Městský dům čp. 15 (Palackého nám.)	Oprava krovů - II. etapa	PO	580	580	290
5.	Městský dům čp. 224 (ulice Olomoucká)	Obnova pískovcového soklu	FO	200	200	100
6.	Zámek (U Zámečku čp. 451)	Obnova vnitřního schodiště, zábradlí	obec	1 900	1 900	950
7.	Zámek (U Zámečku čp. 451)	Oprava a statické zajištění opěrné zdi	obec	586	586	293
8.	Zámek (U Zámečku čp. 451)	Výměna dlažby v kamenném zápraží	obec	50	50	25
9.	Zámek (U Zámečku čp. 451)	Oprava opěrných pilířů věže	obec	144	144	72
10.	Kostel Nanebevzetí Panny Marie (ulice Kostelní)	Restaurování barokního mobiliáře sakristie	církev	677	677	677
11.	Kostel Nanebevzetí Panny Marie (ulice Kostelní)	Restaurování sochařské štukové výzdoby na hlavním oltáři	církev	401	401	401
12.	Kostel Nanebevzetí Panny Marie (ulice Kostelní)	Restaurování spodní části oltáře	církev	384	384	384
13.	Kostel Nanebevzetí Panny Marie (ulice Kostelní)	Restaurování schodiště s podestou před hlavním oltářem	církev	224	224	224
14.	Bývalá barokní sýpka (ulice K. H. Borovského)	Zajištění statiky nosných trámů a podlahy	obec	4 669	4 669	2 335
15.	Synagoga (ulice Soudní)	Obnova fasády na jižní straně	obec	202	202	101
16.	Kašna (Palackého nám.)	Restaurování sítědového pilíře s Amorkem	obec	65	65	65
17.	Socha sv. Mikuláše Tolentinského (Komenského nám.)	Restaurování sochy světee	obec	100	100	100
<b>Akce obnovy připravované na rok 2019 celkem</b>				<b>13 135</b>	<b>13 135</b>	<b>8 321</b>

19.10.2018

Mgr. Miroslav Šafář, místostarosta

Projednáno pracovní skupinou pro regeneraci MPZ Jevíčko dne 22. 10. 2018

