

# ANKETNÍ DOTAZNÍK

k Programu regenerace městských památkových rezervací (MPR) a městských památkových zón (MPZ) ČR dle usnesení vlády č. 209/92

*na rok 2018*

S přílohami:

- Program regenerace městské památkové zóny Jevíčko - aktualizace pro rok 2018
- Činnost Pracovní skupiny pro regeneraci MPZ Jevíčko v roce 2017



**MĚSTO JEVÍČKO**  
**Palackého nám. 1**  
**569 43 Jevíčko**

**Anketní dotazník**  
**k Programu regenerace městských památkových rezervací**  
**(MPR) a městských památkových zón (MPZ) ČR dle usnesení**  
**vlády č. 209/92 na rok 2018**

**I. Základní údaje o městu, obci, popř. městské části (dále jen "obec")**

Obec: **Jevíčko**

*(v případě více památkově chráněných území v obci vyplňte pro každou MPR nebo MPZ zvláštní dotazník).*

Adresa obecního úřadu včetně PSČ: **Palackého nám. 1, 569 43 Jevíčko**

tel., fax: **461 327 810, 461 327 812**

e-mail: **jevicko@jevicko.cz**

Starosta: **Dušan Pávek, dipl. um.**

Kontaktní pracovník Programu regenerace (jméno, funkce, telefon, mailová adresa):

**Dalibor Šebek – investiční technik**

**tel. 461 327 809, mob. 733 127 240, e-mail: sebek@jevicko.cz**

**Mgr. Miroslav Šafář – místostarosta**

**tel. 461 327 811, mob. 734 536 216, e-mail: mistostarosta@jevicko.cz**

Počet obyvatel obce k 31. 12. 2016: **2 806 obyvatel**

Okres: **Svitavy**

Kraj: **Pardubický**

**II. Pracovní skupina**

Zakladatel pracovní skupiny, její statut, pravomoci:

**Zakladatelem pracovní skupiny je Město Jevíčko. Pracovní skupina působí jako poradní orgán zastupitelstva města. Pravomoci PS spočívají v dohledu na činnosti prováděné v MPZ, v plánování akcí v rámci Programu regenerace MPZ, v doporučující činnosti pro zastupitelstvo z hlediska výstavby a územního plánování v MPZ.**

Datum založení: **1. 4. 2014**

Jméno předsedy: **Mgr. Miroslav Šafář – místostarosta města Jevíčko**

Instituce, osoby a jejich profese zastoupené v pracovní skupině:

**Dušan Pávek, dipl. um. – starosta města Jevíčko**

**Dalibor Šebek – investiční technik MěÚ Jevíčko**

**Bc. Jindřich Beneš – vedoucí OVÚP MěÚ Jevíčko, poradce pro územní plánování**

**Ing. Tomáš Dvořák – předseda komise stavební města Jevíčka**

**Ing. Ivo Junek – autorizovaný inženýr pozemních staveb**  
**Mgr. Ing. Josef Slezák – farář Římskokatolické farnosti Jevíčko**  
**Mgr. Helena Ulčová – správkyně Městského muzea Jevíčko**  
**Mgr. Robert Jordán – historik a vedoucí Městského muzea Moravská Třebová**  
**Mgr. Rudolf Beran – radní města Jevíčko, předseda komise bytové a sociální**  
**Ing. Lenka Porketová – zpracovatelka Programu regenerace MPZ Jevíčko 2016 – 2020**  
**Mgr. Michal Drkula – referent OŠK KrÚ Pk, oddělení kultury a památkové péče**

Zastoupení Pracovní skupiny pro regeneraci MPZ Jevíčko je různorodé, aby byla co nejvíce zajištěna práce skupiny po odborné stránce. Během roku 2017 nedošlo k žádné personální změně ve složení pracovní skupiny.

Komentář k činnosti pracovní skupiny:

Pracovní skupina pro regeneraci MPZ Jevíčko se schází zpravidla 1x za půl roku. Působí jako poradní orgán zastupitelstva města zabývající se připomínkováním stavebních činností města i občanů podnikajících nebo bydlících v MPZ, aby se v ní předešlo nevratným nežádoucím zásahům. Dále PS spolupracuje s vlastníky nemovitých kulturních památek při získávání finančních prostředků na rekonstrukci památek, připravuje investiční a neinvestiční akce v MPZ a její blízkosti, projednává aktuální problémy regenerace a informuje veřejnost o výsledcích programu regenerace.

V roce 2017 se pracovní skupina sešla 3x. Nejprve 1. února 2017 za účelem projednání obdržených finančních prostředků (960 tis. Kč) z programu regenerace na rok 2017. Členové PS odsouhlasili, že tyto finanční prostředky budou použity k obnově fasády vč. výměny otvorových prvků na průčelí městského domu, čp. 71, k obnově fasády na farní části bývalého augustiniánského kláštera, čp. 51 a k restaurování sochy sv. Anny.

Podruhé se členové PS sešli 5. dubna 2017, aby doplnili akce do Anketního dotazníku na rok 2018 a dohodli se, jakou další akci doporučí k dočerpání dotace. Doporučeno bylo členy PS restaurování výkladců městského domu, čp. 71 na ulici Třebovská restaurátorem Jaroslavem Doskočillem. Na závěr předseda PS seznámil ostatní členy s hlavními investičními akcemi, které se budou v roce 2017 v MPZ realizovat.

Předmětem třetího jednání PS dne 9. října 2017 bylo představení navržených akcí v Anketním dotazníku pro rok 2018 a stanovení prioritních akcí pro rok 2018. Dále členové navrhovali nové akce, které by se mohli zařadit do Anketního dotazníku pro rok 2019. Předseda PS také přítomné členy informoval o průběhu akcí, které byly realizovány za přispění dotace na akce obnovy pro rok 2017.

Členové pracovní skupiny se rovněž v průběhu kalendářního roku aktivně zapojovali do organizace akcí, které byly spojeny s kulturními památkami na území města:

- 7. května 2017 – uctění památky obětem 2. světové války pietním aktem k 72. výročí osvobození se uskutečnilo u pomníku obětem fašismu, který je prohlášený nemovitou kulturní památkou.
- 1. – 3. června 2017 – podílení se na festivalu „Jevíčkovění“, jehož cílem je nejen obohatit místní kulturu, ale také oživit místa se svou specifickou atmosférou, která jsou v řadě případů zároveň kulturními památkami (zámeček, synagoga, městské muzeum, kostelík sv. Bartoloměje).
- 21. června 2017 – na zámečku se konalo povídání s panem Františkem Plechem, učitelem, vynikajícím hudebníkem, vlastivědným badatelem a dlouholetým kronikářem města Jevíčka.

- 8. srpna 2017 – v synagoze se uskutečnila vernisáž výstavy „V náručí památkové a archeologické péče“. Vystaveny byly nálezy z archeologického výzkumu RML v rámci akce Revitalizace Palackého náměstí a bronzový depot ze sbírek Městského muzea Jevíčko. Výstava byla přístupná až do středy 23. srpna 2017.
- 19. – 20. srpna 2017 – při tradiční akci jako je „Jevíčská pout“ je možné navštívit kulturní památky jako je městská věž, synagogu, kostel Nanebevzetí Panny Marie nebo muzeum, které se nachází v bývalém augustiniánském klášteře.
- 9. – 17. září 2017 – pro akci SHS ČR „Dny evropského dědictví 2017“, do které se město Jevíčko každoročně zapojuje, bylo letos vyhlášené téma „Památky a příroda“. Dny evropského dědictví byly v Jevíčku zahájeny v prostorách bývalé barokní sýpky, kde byly prezentovány nejvýznamnější památky města. Dále bylo, v rámci oslav tohoto kulturního svátku, možné shlédnout v synagoze výstavu „V náručí památkové a archeologické péče“, navštívit městské muzeum vč. atria – rajského dvora, kostel Nanebevzetí Panny Marie, městskou věž nebo ojedinělou technickou památku – rumpálovou studnu na návsi v Maříně, která patří k nejhlubším studnám v republice.
- 4. listopadu 2017 – v parku u zámečku proběhlo slavnostní odhalení pomníku obětem 1. světové války, doplněné přednáškou doc. PaedDr. Petra Koliska, Ph.D. na téma „První světová válka – italská fronta a vznik československé domobrany“ a fotografickou výstavou městského muzea.

Podrobnější informace o činnosti Pracovní skupiny pro regeneraci MPZ Jevíčko v roce 2017 vč. fotodokumentace jsou přílohou tohoto anketního dotazníku.

### III. a - Územně plánovací dokumentace

podle zákona č. 183/2006 Sb., o územním plánování a stavebním řádu (stavební zákon), v platném znění a podle vyhlášky č. 500/2006 Sb., o územně analytických podkladech, územně plánovací dokumentaci a způsobu evidence územně plánovací činnosti.

#### Územní plán

Název: **Územní plán Jevíčko**

Pořizovatel: **Městský úřad Moravská Třebová**

Zpracovatel: **Ing. arch. Pavel Mudruňka**

Datum schválení obecním zastupitelstvem

a) zadání: **23. 11. 2011**

b) konceptu (souborné stanovisko):

c) projednání návrhu: **12. 12. 2012**

d) schválení návrhu: **23. 7. 2014**

Územní plán Jevíčko byl vydáný opatřením obecné povahy č. 1/2014 zastupitelstvem města usnesením č. 46/5 písm. a) ze dne 22. 9. 2014, s nabytím účinnosti dne 8. 10. 2014.

Dne 14. 9. 2015 bylo zastupitelstvem města usnesením č. 10/2 písm. r) schváleno pořizení „Změny č. 1 územního plánu Jevíčko“.

## Regulační plán MPR nebo MPZ

Název: **Regulační plán městské památkové zóny Jevíčko - návrh**

Pořizovatel: **Městský úřad Moravská Třebová**

Zpracovatel: **Urbanistické středisko Brno, spol. s.r.o.**

Datum schválení obecním zastupitelstvem

a) zadání: **26. 10. 2005**

b) konceptu (souborné stanovisko): **16. 5. 2007**

c) návrhu: **6/2010**

**Z důvodu katastrálního operátu obnoveného přepracováním na digitalizovanou katastrální mapu rozhodlo zastupitelstvo města usnesením č. 5/2 písm. r) ze dne 16. 3. 2015 o ukončení pořizování Regulačního plánu Městské památkové zóny Jevíčko.**

Pozn. Podkladem pro stanovení známky za stav územně plánovací dokumentace a územně plánovacích podkladů je Evidence územně plánovací činnosti [viz § 162 zákona č. 183/2006 Sb., o územním plánování a stavebním řádu (stavební zákon), v platném znění], která je zveřejněna způsobem umožňujícím dálkový přístup na internetových stránkách Ústavu územního rozvoje <http://www.uur.cz>.

### **IV. Program regenerace**

Název Programu: **Program regenerace MPZ Jevíčko pro období 2016 – 2020**

Zpracovatel: **Ing. Lenka Porketová ve spolupráci s Mgr. Miroslavem Šafářem**

Datum dokončení: **09/2015**

Datum schválení Programu zastupitelstvem: **12. 10. 2015**

Časový horizont, ke kterému je Program regenerace zpracován: **2020**

Datum aktualizace Programu: **10/2017**

Datum schválení aktualizovaného Programu zastupitelstvem: **13. 11. 2017**

*Pokud jste Program regenerace, zpracovaný v letošním roce, nezaslali dosud na Ministerstvo kultury, přiložte jej k vyplněnému dotazníku včetně výpisu z jednání zastupitelstva obce, kterým byl Program regenerace schválen.*

Komentář Ministerstva kultury k Programu regenerace:

*doporučuje se:*

- *průběžně pracovat na aktualizaci Programu regenerace,*
- *rozvíjet znalosti o památkových hodnotách území pořizováním stavebně historických, architektonických a památkových průzkumů,*
- *podporovat obnovu kulturních památek v soukromém vlastnictví z rozpočtu města,*
- *průběžně pracovat na aktualizaci ÚPD ve vztahu k památkově chráněnému území,*
- *podporovat kulturní aktivity v památkově chráněných územích.*

## V. Ekonomické předpoklady regenerace

Vybrané údaje z rozpočtu obce (tis. Kč)	2016 skutečnost	2017 očekávané plnění	2018 návrh
Běžné příjmy daňové	40 383	39 214	44 319
Běžné příjmy nedaňové	9 622	7 982	11 448
Kapitálové příjmy	1 166	1 500	1 000
<b>Vlastní příjmy obce celkem</b>	<b>51 171</b>	<b>48 696</b>	<b>56 767</b>
Běžné dotace	7 960	5 000	5 000
Kapitálové dotace	1 163	8 933	5 000
<b>PŘÍJMY OBCE CELKEM</b>	<b>60 294</b>	<b>71 629</b>	<b>66 767</b>
Neinvestiční výdaje	46 381	35 782	39 840
Investiční výdaje	13 031	23 669	25 000
Z toho výdaje na hlavní investiční akce:			
<i>Rekonstrukce ulice Okružní, Růžová</i>	3 571	4 500	11 500
<i>Nákup pozemků</i>	741		
<i>Infrastruktura – rodinné domy</i>	4 146		
<i>Soc. zázemí Panský dvůr</i>		1 500	
<i>Vozový park – cisterna JSDH, auto VPP</i>		7 500	
<i>MŠ zateplení</i>			6 000
<b>VÝDAJE OBCE CELKEM</b>	<b>59 412</b>	<b>59 451</b>	<b>64 840</b>
<b>Výsledek hospodaření</b>	<b>882</b>	<b>-178</b>	<b>1 927</b>
<b>Zůstatek fondu rezerv a rozvoje</b>	<b>12 858</b>	<b>12 680</b>	

## VI. Akce obnovy připravované pro rok 2018

Identifikace objektu (název, čp., parc. č.):

**Zámek – ulice U Zámečku čp. 451, st. parc. č. 257/1, k. ú. Jevíčko-předměstí**

**Významná KP – drobný renesanční zámeček z ¾ 16. století s dochovanou dispozicí a barokními malbami.**

Rejstříkové číslo kulturní památky: 17222/6-3064

Vlastník: **Město Jevíčko**

Přípravenost akce z hlediska zákona č. 20/1987 Sb., o státní památkové péči, v platném znění:<sup>1</sup>

**Závazné stanovisko MěÚ Moravská Třebová – kultura, č. j.: MUMT 36805/2007-411.1 ze dne 25. 10. 2007.**

Přípravenost akce z hlediska zákona č. 183/2006 Sb., o územním plánování a stavebním řádu (stavební zákon), v platném znění:<sup>1</sup>

**OVUP 370/01/R/K ze dne 3. 9. 2001**

Zahájení obnovy v roce: **2009**. Předpokládané dokončení obnovy v roce: **2018**.

Stručná charakteristika obnovy: **Obnova vnitřního schodiště nevhodně z minulých let zakrytého PVC vč. opravy zábradlí a oddělení prostoru kaple a ZUŠ v 2. NP.**

Hlavní práce na obnově v r. 2018: **Zahájit obnovu vnitřního schodiště v hlavních letních prázdninách. Obnova spočívá v opravě kamenného schodiště a montáži dubových schodnic obkladem. Dále bude provedena repase části stávajícího historického zábradlí na podestě a výměna nevhodného prvku zábradlí (trubkové) na ramenech schodiště za historizující prvky. Instalován bude rovněž oddělovací prvek, který bude zabraňovat přístupu mládeže ze školy ZUŠ, do fragmentu kaple s barokní stropní výmalbou (zamezení vandalismu na KP). Viz příloha: Položkový rozpočet Ing. Vít Komárek.**

Celkové náklady na obnovu v roce 2018 (tis. Kč) včetně DPH: **1 900**.

Z toho náklady v roce 2018 na práce, zabezpečující uchování souhrnné památkové hodnoty kulturní památky (dle odst. 8. části I. Zásad v tis. Kč) včetně DPH:<sup>2</sup> **1 900**.

Z toho potřeba státní podpory (dle odst. 7. části II. Zásad) v roce 2018 (tis. Kč) včetně DPH: **950**.

**Doložte fotografii současného stavu památky a jejích částí, na nichž mají být v roce 2018 prováděny stavební práce.**

<sup>1</sup> Uveďte datum a č.j. vydání závazného stanoviska obecního úřadu obce s rozšířenou působností, popř. magistrátního úřadu nebo krajského úřadu k obnově kulturní památky, datum a č.j. vydání aktu územně příslušného stavebního úřadu (stavební povolení, sdělení k ohlášení stavebních prací, popř. nařízení o udržovacích nebo zabezpečovacích pracích).

<sup>2</sup> Akce obnovy většího rozsahu (s celkovými ročními náklady 1 mil. Kč a více) je potřeba doložit propočtem nákladů projektanta anebo stavební firmy, včetně DPH, jinak nebude akce započtena.

**Zámek, ul. U Zámečku**  
*(vnitřní schodiště - nevhodné PVC vyměnit za dřevěné schodnice)*







**Zámek, ul. U Zámečku**

*(nevhodná část zábradlí - foto nahoře nevhodné trubkové, foto dole část původního zábradlí)*





## Položkový rozpočet

Rozpočet: <b>S1 - Schodiště v památkové úpravě - materiál DUB</b>		Základní rozpočet
Objekt: <b>01</b>	Název objektu: <b>Zámeček Jevíčko</b>	JKSO:
Stavba: <b>K14-03</b>	Název stavby: <b>Oprava památek - Jevíčko</b>	SKP:
Projektant:	MJ:	Počet měrných jednotek: <b>0,00</b>
Objednatel:	Náklady na MJ:	<b>1 569 005,00</b>
Počet listů: <b>3</b>	Zakázkové číslo: <b>K14-03</b>	
Zpracovatel projektu:	Zhotovitel:	

## Rozpočtové náklady

Základní rozpočtové náklady		Ostatní rozpočtové náklady		
<b>Z R N</b>	HSV celkem	0,00	Zařízení staveniště	0,00
	PSV celkem	1 569 004,90	Kompletační činnost (IČD)	0,00
	M práce celkem	0,00	Rezerva rozpočtu	0,00
	M dodávky celkem	0,00		
<b>ZRN celkem</b>		<b>1 569 004,90</b>		
HZZ		0,00	Ostatní náklady neuvedené:	0,00
<b>ZRN + ostatní náklady</b>		<b>1 569 004,90</b>	<b>Ostatní náklady celkem:</b>	<b>0,00</b>

Vypracoval:		Za zhotovitele:	Za objednatele:
Jméno: <b>V. Komárek</b> Datum: <b>28.10.2014</b> Podpis: 		Jméno: Datum: Podpis:	Jméno: Datum: Podpis:
Základ pro DPH		21,0 % činí:	1 569 004,80 Kč
DPH		21,0 % činí:	329 491,00 Kč
<b>Cena za objekt celkem:</b>			<b>1 898 496,00 Kč</b>

Stavba: K14-03	Oprava památek - Jevíčko	Základní rozpočet	List č.2
Objekt: 01	Zámeček Jevíčko	Datum tisku: 28.10.2014	

### Rekapitulace stavebních dílů

Stavební díl	HSV	PSV	Dodávka	Montáž	HZS
766 Konstrukce truhlářské	0,00	1 589 004,90	0,00	0,00	0,00
<b>Kč</b>	<b>0,00</b>	<b>1 589 004,90</b>	<b>0,00</b>	<b>0,00</b>	<b>0,00</b>

### VRN, rezerva a kompletace

Přirážka	Sazba	Základna	Kč
Zařízení staveniště	0,00	1 589 004,90	0,00
Kompletační činnost (IČD)	0,00	1 589 004,90	0,00
Rezerva rozpočtu	0,00	1 589 004,90	0,00
			<b>0,00</b>

Stavba: K14-03	Oprava památek - Jevíčko	Základní rozpočet	List č.3
Objekt: 01	Zámeček Jevíčko	Datum tisku: 28.10.2014	

P. č.	Položka	Popis	MJ	Množství	Cena/MJ	Cena
	<b>766</b>	<b>Konstrukce truhlářské</b>				
1	766 RP-01	Rameno č.1 spodní část 205 x 35 x 4 cm	kus	14,00	12 392,00	173 488,00
2	766 RP-02	Rameno č.2 střední část 205 x 35 x 4 cm	kus	12,00	12 392,00	148 704,00
3	766 RP-03	Rameno č.3 vrchní část 205 x 35 x 4 cm	kus	3,00	12 392,00	37 176,00
4	766 RP-04	Podstupnice 205 x 16,5 x 2,5 cm DUB	kus	19,00	6 870,00	130 530,00
5	766 RP-05	Podesta spodní 220 x 210 cm	kus	1,00	76 890,00	76 890,00
6	766 RP-06	Podesta horní 220 x 190 cm	kus	1,00	74 523,00	74 523,00
7	766 RP-07	Zábradlí profilované DUBOVÉ 255 x 65 cm ukončené profilovaným madlem	m	2,55	25 462,00	64 928,10
8	766 RP-08	Krycí deska pod zábradlím 255 x 40 x 4 cm	m	2,55	8 384,00	21 379,20
9	766 RP-09	Madlo na stěně profilované kotveno do zdiva	m	11,50	2 794,00	32 131,00
10	766 RP-10	Kotvy pro madla kované	kus	25,00	1 820,00	45 500,00
11	766 RP-11	Obklad schodiště po stranách	m	25,90	9 285,00	240 481,50
12	766 RP-12	Obklad schodu pod oknem 150 x 55 x 4 cm	kus	2,00	17 816,00	35 632,00
13	766 RP-13	Zapuštění posledního schodu do roviny se stávající podlahou	kus	1,00	16 684,00	16 684,00
14	766 RP-14	Montáž schodiště, nášlapů a podstupnic	soubor	1,00	126 824,00	126 824,00
15	766 RP-15	Montáž schodiště, nášlapů a podstupnic	soubor	1,00	126 824,00	126 824,00
16	766 RP-16	Montáž bočního obkladu	m	25,90	5 361,00	138 849,90
17	766 RP-17	Montáž zábradlí	m	2,55	8 953,00	22 830,15
18	766 RP-18	Montáž podesty	kus	2,00	13 322,00	26 644,00
19	998 766202	Přesun hmot pro kce truhlářské, v. 12 m	soubor	1,00	28 986,00	28 986,00
	<b>766</b>	<b>Konstrukce truhlářské</b>				<b>1 569 004,85</b>

Identifikace objektu (název, čp., parc. č.):

**Městské hradby – úsek “E“ (ulice Dolní Farní a Okružní IV)**

**Významná KP - dochované hradební těleso původního gotického jádra tvořilo opevnění města.**

Rejstříkové číslo kulturní památky: **23275/6-3067**

Vlastník: **Město Jevíčko**

Přípravenost akce z hlediska zákona č. 20/1987 Sb., o státní památkové péči, v platném znění:<sup>3</sup>

**Závazné stanovisko MěÚ Moravská Třebová – kultura, č. j.: MÚMT 20327/2006/OŠK5-411.1 ze dne 20. 3. 2006.**

**OP, Ing. Petr Rohlíček – INRECO, Hradec Králové**

Přípravenost akce z hlediska zákona č. 183/2006 Sb., o územním plánování a stavebním řádu (stavební zákon), v platném znění:<sup>9</sup>

**Nepožaduje se.**

Zahájení obnovy v roce: **2018**. Předpokládané dokončení obnovy v roce: **2018**.

Stručná charakteristika obnovy: **Obnova hradebního tělesa.**

Hlavní práce na obnově v r. 2018: **Rozebrání uvolněného a rozvaleného zdiva, statické zajištění vyklínováním a doplněním opukových kamenů uložených do vápenopískové malty bez spárování utažením.**

Celkové náklady na obnovu v roce 2018 (tis. Kč) včetně DPH: **998**.

Z toho náklady v roce 2018 na práce, zabezpečující uchování souhrnné památkové hodnoty kulturní památky (dle odst. 8. části I. Zásad v tis. Kč) včetně DPH:<sup>4</sup> **998**.

Z toho potřeba státní podpory (dle odst. 7. části II. Zásad) v roce 2018 (tis. Kč) včetně DPH: **499**.

**Doložte fotografii současného stavu památky a jejích částí, na nichž mají být v roce 2018 prováděny stavební práce.**

<sup>3</sup> Uveďte datum a č. j. vydání závazného stanoviska obecního úřadu obce s rozšířenou působností, popř. magistrátního úřadu nebo krajského úřadu k obnově kulturní památky, datum a č. j. vydání aktu územně příslušného stavebního úřadu (stavební povolení, sdělení k ohlášení stavebních prací, popř. nařízení o udržovacích nebo zabezpečovacích pracích).

<sup>4</sup> Akce obnovy většího rozsahu (s celkovými ročními náklady 1 mil. Kč a více) je potřeba doložit propočtem nákladů projektanta anebo stavební firmy, včetně DPH, jinak nebude akce započtena.

**Městské hradby – úsek „E“ (ulice Dolní Farní a Okružní IV)**  
*(obnova hradebního tělesa)*



**Městské hradby – úsek „E“ (ulice Dolní Farní a Okružní IV)**  
*(odstranit nevhodné stavby soukromých vlastníků přiléhajících k hradbám)*







Identifikace objektu (název, čp., parc. č.):

**Městské hradby – úsek “I” (ulice Olomoucká a Okružní II)**

**Významná KP - dochované hradební těleso původního gotického jádra, tvořilo opevnění města**

Rejstříkové číslo kulturní památky: **23275/6-3067**

Vlastník: **Město Jevíčko**

Přípravenost akce z hlediska zákona č. 20/1987 Sb., o státní památkové péči, v platném znění:<sup>5</sup>

**Závazné stanovisko MěÚ Moravská Třebová – kultura, č. j.: MÚMT 20327/2006/OŠK5-411.1 ze dne 20. 3. 2006.**

**OP, Ing. Petr Rohlíček – INRECO, Hradec Králové**

Přípravenost akce z hlediska zákona č. 183/2006 Sb., o územním plánování a stavebním řádu (stavební zákon), v platném znění:<sup>11</sup>

**Nepožaduje se.**

Zahájení obnovy v roce: **2018**. Předpokládané dokončení obnovy v roce: **2018**.

Stručná charakteristika obnovy: **Obnova hradebního tělesa.**

Hlavní práce na obnově v r. 2018: **Doplnění uvolněného a rozvaleného zdiva, statické zajištění vyklínováním a doplněním opukových kamenů uložených do vápenopískové malty bez spárování utažením. V roce 2014 byla z bezpečnostních důvodů stabilizovaná kratší část hradeb přiléhajících k zahradě čp. 97, která se vlivem erozivních procesů již značně vydrolovala.**

Celkové náklady na obnovu v roce 2018 (tis. Kč) včetně DPH: **300**.

Z toho náklady v roce 2018 na práce, zabezpečující uchování souhrnné památkové hodnoty kulturní památky (dle odst. 8. části I. Zásad v tis. Kč) včetně DPH:<sup>6</sup> **150**.

Z toho potřeba státní podpory (dle odst. 7. části II. Zásad) v roce 2018 (tis. Kč) včetně DPH: **150**.

**Doložte fotografii současného stavu památky a jejích částí, na nichž mají být v roce 2018 prováděny stavební práce.**

<sup>5</sup> Uveďte datum a č. j. vydání závazného stanoviska obecního úřadu obce s rozšířenou působností, popř. magistrátního úřadu nebo krajského úřadu k obnově kulturní památky, datum a č. j. vydání aktu územně příslušného stavebního úřadu (stavební povolení, sdělení k ohlášení stavebních prací, popř. nařízení o udržovacích nebo zabezpečovacích pracích).

<sup>6</sup> Akce obnovy většího rozsahu (s celkovými ročními náklady 1 mil. Kč a více) je potřeba doložit propočtem nákladů projektanta anebo stavební firmy, včetně DPH, jinak nebude akce započtena.

**Městské hradby – úsek „I“ (ulice Olomoucká, Okružní II)**  
*(obnova hradebního tělesa)*



Identifikace objektu (název, čp., parc. č.):

**Městská věž – Komenského náměstí, st. parc. č. 143, k. ú. Jevíčko-město**

**Významná KP – dochovaná původně gotická součást hradebního tělesa, která byla v roce 1593 zvýšena na 50,5 m. Cibulovitá bání v renesančním slohu.**

Rejstříkové číslo kulturní památky: **23275/6-3067**

Vlastník: **Město Jevíčko**

Připravenost akce z hlediska zákona č. 20/1987 Sb., o státní památkové péči, v platném znění:<sup>7</sup>

**Závazné stanovisko MěÚ Moravská Třebová – kultura, č. j.: MÚMT 39786/2007 – OŠK5-411.1 ze dne 19. 12. 2007.**

Připravenost akce z hlediska zákona č. 183/2006 Sb., o územním plánování a stavebním řádu (stavební zákon), v platném znění:<sup>15</sup>

**Nepožaduje se.**

Zahájení obnovy v roce: **2018.** Předpokládané dokončení obnovy v roce: **2018.**

Stručná charakteristika obnovy: **Restaurování nadsoklové venkovní omítky – pláště městské věže.**

Hlavní práce na obnově v r. 2018: **Otlučení staré omítky, vyspravení strávené omítky a oživení sgrafitových rohových prvků (tzv. psaníček), použití štukových omítek proti další erozi. Viz příloha: Položkový rozpočet Ing. Vít Komárek.**

Celkové náklady na obnovu v roce 2018 (tis. Kč) včetně DPH: **1 655.**

Z toho **náklady v roce 2018 na práce, zabezpečující uchování souhrnné památkové hodnoty kulturní památky** (dle odst. 8. části I. Zásad v tis. Kč) včetně DPH:<sup>8</sup> **1 655.**

Z toho potřeba státní podpory (dle odst. 7. části II. Zásad) v roce 2018 (tis. Kč) včetně DPH: **1 655.**

**Doložte fotografii současného stavu památky a jejích částí, na nichž mají být v roce 2018 prováděny stavební práce.**

<sup>7</sup> Uveďte datum a č. j. vydání závazného stanoviska obecního úřadu obce s rozšířenou působností, popř. magistrátního úřadu nebo krajského úřadu k obnově kulturní památky, datum a č. j. vydání aktu územně příslušného stavebního úřadu (stavební povolení, sdělení k ohlášení stavebních prací, popř. nařízení o udržovacích nebo zabezpečovacích pracích).

<sup>8</sup> Akce obnovy většího rozsahu (s celkovými ročními náklady 1 mil. Kč a více) je potřeba **doložit propočtem nákladů projektanta anebo stavební firmy, včetně DPH, jinak nebude akce započtena.**

**Městská věž, Komenského náměstí**  
*(obnova venkovního pláště, restaur. práce sgrafita – psaníčka)*





## Položkový rozpočet

Rozpočet: <b>S1 - Oprava vnějších omítek</b>		Základní rozpočet
Objekt: <b>02</b>	Název objektu: <b>Městská strážní věž - Jevíčko</b>	JKSO:
Stavba: <b>K14-03</b>	Název stavby: <b>Oprava památek - Jevíčko</b>	SKP:
Projektant:	MJ:	Počet měrných jednotek: <b>0,00</b>
Objednatel:	Náklady na MJ:	<b>1 367 681,00</b>
Počet listů: <b>3</b>	Zakázkové číslo: <b>K14-03</b>	
Zpracovatel projektu:	Zhotovitel:	

## Rozpočtové náklady

Základní rozpočtové náklady		Ostatní rozpočtové náklady		
<b>Z R N</b>	HSV celkem	1 024 985,40	Zřízené podmínky	51 249,30
	PSV celkem	0,00	Příplatek za práce na památkách	122 998,20
	M práce celkem	0,00	Rezerva rozpočtu	81 998,80
	M dodávky celkem	0,00	Příplatek za práce ve výškách	51 249,30
ZRN celkem		1 024 985,40		
HZZ		35 200,00	Ostatní náklady neuvedené:	0,00
ZRN + ostatní náklady		1 367 681,00	Ostatní náklady celkem:	307 495,60

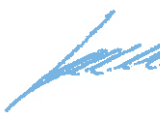
Vypracoval: Jméno: <b>V. Komárek</b> Datum: <b>28.10.2014</b> Podpis: 	Za zhotovitele: Jméno: Datum: Podpis:	Za objednatele: Jméno: Datum: Podpis:
Základ pro DPH	21,0% činí:	1 367 681,00 Kč
DPH	21,0% činí:	287 213,00 Kč
<b>Cena za objekt celkem:</b>		<b>1 654 894,00 Kč</b>

Stavba: K14-03	Oprava památek - Jevíčko	Základní rozpočet	List č.2
Objekt: 02	Městská strážní věž - Jevíčko	Datum tisku: 28.10.2014	

### Rekapitulace stavebních dílů

Stavební díl	HSV	PSV	Dodávka	Montáž	HZS
82 Upravy povrchů vnější	594 723,00	0,00	0,00	0,00	0,00
94 Lešení a stavební výtahy	317 621,00	0,00	0,00	0,00	0,00
96 Bourání konstrukcí	27 723,60	0,00	0,00	0,00	0,00
99 Přesun hmot	84 917,90	0,00	0,00	0,00	0,00
991 Hodinové zúčtovací sazby	0,00	0,00	0,00	0,00	35 200,00
<b>Kč</b>	<b>1 024 985,40</b>	<b>0,00</b>	<b>0,00</b>	<b>0,00</b>	<b>35 200,00</b>

### VRN, rezerva a kompletace

Přirážka	Sazba	Základna	Kč
Zřízené podmínky	5,00	1 024 985,40	51 249,30
Příplatek za práce na památkách	12,00	1 024 985,40	122 998,20
Rezerva rozpočtu	8,00	1 024 985,40	81 998,80
Příplatek za práce ve výškách	5,00	1 024 985,40	51 249,30
			<b>307 495,60</b>



Stavba: K14-03	Oprava památek - Jevíčko	Základní rozpočet	List č.3
Objekt: 02	Městská strážní věž - Jevíčko	Datum tisku: 28.10.2014	

P. č.	Položka	Popis	MJ	Množství	Cena/MJ	Cena
	<b>62</b>	<b>Upravy povrchů vnější</b>				
1	612 40-9991.R00	Začištění omítek kolem oken, dveří apod.	m	52,00	51,90	2 698,80
2	620 99-1121.R00	Zakrývání výpíní vnějších otvorů z lešení	m2	28,00	34,20	957,60
3	622 21-1111.R00	Čištění zdiva před opravou	m2	91,64	89,20	8 173,93
4	622 42-1144.R00	Omítka vnější stěn, MVC, štuková, složitost 3	m2	91,64	503,00	46 092,91
5	622 42-3721.R00	Oprava vnějších omítek štukových, čl. III, do 80 %	m2	458,18	372,00	170 442,96
6	622 42-7721.R00	Oprava vnějších omítek slohových	m2	261,82	831,00	217 572,42
7	622 42-8971.R00	Příplatek k položce za vícebarevnou omítku	m2	261,82	29,30	7 671,33
8	622 45-9141.R00	Postřík vnější omítky cementovou maltou	m2	91,64	85,00	7 789,06
9	622 47-1318.R00	Nátěr nebo nástřík stěn vnějších, složitost 3 - 4	m2	458,18	215,50	98 737,79
10	622 47-1931.R00	Příplatek za vícebarevné provádění	m2	458,18	12,00	5 498,16
11	622 90-4112.R00	Očištění fasád tlakovou vodou	m2	720,00	40,40	29 088,00
	<b>62</b>	<b>Upravy povrchů vnější</b>				<b>594 722,95</b>
	<b>94</b>	<b>Lešení a stavební výtahy</b>				
12	941 94-1052.R00	Montáž lešení leh.fad.s podlahami,š.1,5 m, H 24 m	m2	1 040,00	53,60	55 744,00
13	941 94-1392.R00	Příplatek za každý měsíc použití lešení k pol.1052	m2	1 040,00	38,10	39 624,00
14	941 94-1852.R00	Demontáž lešení leh.fad.s podlahami,š.1,5 m,H 24 m	m2	1 040,00	36,80	38 272,00
15	944 94-5013.R00	Montáž záchytné sítě, šířky nad 2 m	m	34,00	146,00	4 964,00
16	944 94-5193.R00	Příplatek za každý měsíc použ.sítě, k pol. 5013	m	34,00	41,10	1 397,40
17	944 94-5813.R00	Demontáž záchytné sítě, šířky nad 2 m	m	34,00	39,40	1 339,60
18	944 97-6001.R00	Ochranná záchytná síť	m2	1 040,00	169,50	176 280,00
	<b>94</b>	<b>Lešení a stavební výtahy</b>				<b>317 621,00</b>
	<b>96</b>	<b>Bourání konstrukcí</b>				
19	784 40-4803.U00	Odstranění fasádních nátěrů	m2	458,18	38,00	17 410,84
20	978 01-5231.R00	Otlučení omítek vnějších MVC v složit.1-4 do 20 %	m2	458,18	8,60	3 940,35
21	979 08-1111.R00	Odvoz sutí a vybour. hmot na skládku do 1 km	t	4,58	252,00	1 154,61
22	979 08-1121.R00	Příplatek k odvozu za každý další 1 km	t	22,91	14,60	334,47
23	979 08-2111.R00	Vnitrostaveništní doprava sutí do 10 m	t	4,58	203,50	932,40
24	979 08-2121.R00	Příplatek k vnitrost. dopravě sutí za dalších 5 m	t	18,33	22,70	416,03
25	979 08-6112.R00	Nakládání sutí a vybouraných hmot	t	4,58	121,50	556,69
26	979 99-0001.R00	Poplatek za skládku stavební sutí	t	4,58	650,00	2 978,17
	<b>96</b>	<b>Bourání konstrukcí</b>				<b>27 723,56</b>
	<b>99</b>	<b>Přesun hmot</b>				
27	999 28-1111.R00	Přesun hmot pro opravy a údržbu	t	97,83	868,00	84 917,89
	<b>99</b>	<b>Přesun hmot</b>				<b>84 917,89</b>
	<b>991</b>	<b>Hodinové zúčtovací sazby</b>				
28	900 - .RT4	Hza - nezmeritelné práce ostatní oprava klempířských prvků	hodina	40,00	320,00	12 800,00
29	909 - .R00	Hza - nezmeritelné stavební práce	hod	80,00	280,00	22 400,00
	<b>991</b>	<b>Hodinové zúčtovací sazby</b>				<b>35 200,00</b>

Identifikace objektu (název, čp., parc. č.):

**Městský dům čp. 15 – Palackého náměstí, st. parc. č. 96, k. ú. Jevíčko-město**

**Významná KP – městský dům se zachovaným půdorysem a v přízemí renesančně klenutými prostory.**

Rejstříkové číslo kulturní památky: **33868/6-4335**

Vlastník: **AVZO TSČ-ČR, ZO Jevíčko**

Přípravenost akce z hlediska zákona č. 20/1987 Sb., o státní památkové péči, v platném znění:<sup>9</sup>

**Závazné stanovisko MěÚ Moravská Třebová – kultura, č. j.: OŠK5/14235/2005-411.1 ze dne 10. 1. 2005.**

Přípravenost akce z hlediska zákona č. 183/2006 Sb., o územním plánování a stavebním řádu (stavební zákon), v platném znění:<sup>17</sup>

**Nepožaduje se.**

Zahájení obnovy v roce: **2018**. Předpokládané dokončení obnovy v roce: **2018**.

Stručná charakteristika obnovy: **Oprava krovů – II. etapa, úprava přízemí (nevhodné stavební zásahy a přestavba ze 70. – 80. let).**

Hlavní práce na obnově v r. 2018: **Realizace II. etapy opravy krovu včetně dokončovacích prací.**

Celkové náklady na obnovu v roce 2018 (tis. Kč) včetně DPH: **580**.

Z toho náklady v roce 2018 na práce, zabezpečující uchování souhrnné památkové hodnoty kulturní památky (dle odst. 8. části I. Zásad v tis. Kč) včetně DPH:<sup>10</sup> **580**.

Z toho potřeba státní podpory (dle odst. 7. části II. Zásad) v roce 2018 (tis. Kč) včetně DPH: **290**.

**Doložte fotografii současného stavu památky a jejích částí, na nichž mají být v roce 2018 prováděny stavební práce.**

<sup>9</sup> Uveďte datum a č. j. vydání závazného stanoviska obecního úřadu obce s rozšířenou působností, popř. magistrátního úřadu nebo krajského úřadu k obnově kulturní památky, datum a č. j. vydání aktu územně příslušného stavebního úřadu (stavební povolení, sdělení k ohlášení stavebních prací, popř. nařízení o udržovacích nebo zabezpečovacích pracích).

<sup>10</sup> Akce obnovy většího rozsahu (s celkovými ročními náklady 1 mil. Kč a více) je potřeba doložit propočtem nákladů projektanta anebo stavební firmy, včetně DPH, jinak nebude akce započtena.

**Městský dům čp. 15, Palackého náměstí**  
*(oprava krovů – II. etapa)*





Identifikace objektu (název, čp., parc. č.):

**Průčelí městského domu čp. 71 – ulice Třebovská, st. parc. č. 15/2, k. ú. Jevíčko-město  
Významná KP – dvoupatrový měšťanský dům, s fasádou členěnou plastickými  
štukovými motivy, je jedním ze tří příkladů secesní architektury města.**

Rejstříkové číslo kulturní památky: **10867/6-5874**

Vlastník: **Město Jevíčko**

Přípravenost akce z hlediska zákona č. 20/1987 Sb., o státní památkové péči, v platném znění:<sup>11</sup>

**Závazné stanovisko MěÚ Moravská Třebová – kultura, č. j.: S MUMT 15171/2016  
ze dne: 11. 7. 2016.**

Přípravenost akce z hlediska zákona č. 183/2006 Sb., o územním plánování a stavebním řádu (stavební zákon), v platném znění:<sup>19</sup>

**Nepožaduje se.**

Zahájení obnovy v roce: **2017**. Předpokládané dokončení obnovy v roce: **2018**.

Stručná charakteristika obnovy: **Obnova fasády – soklová část.**

Hlavní práce na obnově v r. 2018: **Provedení nové sanační omítky v soklové části včetně vrchního nátěru.**

Celkové náklady na obnovu v roce 2018 (tis. Kč) včetně DPH: **300**.

Z toho **náklady v roce 2018 na práce, zabezpečující uchování souhrnné památkové hodnoty kulturní památky** (dle odst. 8. části I. Zásad v tis. Kč) včetně DPH:<sup>12</sup> **300**.

Z toho potřeba státní podpory (dle odst. 7. části II. Zásad) v roce 2018 (tis. Kč) včetně DPH: **150**.

**Doložte fotografii současného stavu památky a jejích částí, na nichž mají být v roce 2018 prováděny stavební práce.**

<sup>11</sup> Uved'te datum a č. j. vydání závazného stanoviska obecního úřadu obce s rozšířenou působností, popř. magistrátního úřadu nebo krajského úřadu k obnově kulturní památky, datum a č. j. vydání aktu územně příslušného stavebního úřadu (stavební povolení, sdělení k ohlášení stavebních prací, popř. nařízení o udržovacích nebo zabezpečovacích pracích).

<sup>12</sup> Akce obnovy většího rozsahu (s celkovými ročními náklady 1 mil. Kč a více) je potřeba **doložit propočtem nákladů projektanta anebo stavební firmy, včetně DPH, jinak nebude akce započtena.**

**Průčelí městského domu čp. 71, ul. Třebovská**  
*(obnova fasády – soklová část)*





Identifikace objektu (název, čp., parc. č.):

**Městský dům čp. 224 – ulice Olomoucká, st. parc. č. 148/4, k. ú. Jevíčko-předměstí**

**Významná KP – dům drobného řemeslníka s dochovanou dispozicí. Současná podoba s barokním štítem je z roku 1760.**

Rejstříkové číslo kulturní památky: 27019/6-3083

Vlastník: **Pavel Staněk, Olomoucká 224, Jevíčko**

Připravenost akce z hlediska zákona č. 20/1987 Sb., o státní památkové péči, v platném znění:<sup>13</sup>

**Závazné stanovisko MěÚ Moravská Třebová – kultura, č. j.: OŠK5/41038/2004-411.1 ze dne 10. 12. 2004.**

Připravenost akce z hlediska zákona č. 183/2006 Sb., o územním plánování a stavebním řádu (stavební zákon), v platném znění:<sup>21</sup>

**Nepožaduje se.**

Zahájení obnovy v roce: **2018.** Předpokládané dokončení obnovy v roce: **2018.**

Stručná charakteristika obnovy: **Obnova soklové části domu.**

Hlavní práce na obnově v r. 2018: **Odstranění zvětralé omítky, náhrada pískovcových obkladů soklu v boční části, náhrada omítky sanačním postupem včetně vrchního nátěru.**

Celkové náklady na obnovu v roce 2018 (tis. Kč) včetně DPH: **200.**

Z toho náklady v roce 2018 na práce, zabezpečující uchování souhrnné památkové hodnoty kulturní památky (dle odst. 8. části I. Zásad v tis. Kč) včetně DPH:<sup>14</sup> **200.**

Z toho potřeba státní podpory (dle odst. 7. části II. Zásad) v roce 2018 (tis. Kč) včetně DPH: **100.**

**Doložte fotografii současného stavu památky a jejích částí, na nichž mají být v roce 2018 prováděny stavební práce.**

<sup>13</sup> Uved'te datum a č.j. vydání závazného stanoviska obecního úřadu obce s rozšířenou působností, popř. magistrátního úřadu nebo krajského úřadu k obnově kulturní památky, datum a č.j. vydání aktu územně příslušného stavebního úřadu (stavební povolení, sdělení k ohlášení stavebních prací, popř. nařízení o udržovacích nebo zabezpečovacích pracích).

<sup>14</sup> Akce obnovy většího rozsahu (s celkovými ročními náklady 1 mil. Kč a více) je potřeba doložit propočtem nákladů projektanta anebo stavební firmy, včetně DPH, jinak nebude akce započtena.



**Městský dům čp. 224, ul. Olomoucká**  
*(obnova pískovcového soklu)*





Identifikace objektu (název, čp., parc. č.):

**Kostel Nanebevzetí Panny Marie – ulice Kostelní, st. parc. č. 2, k. ú. Jevíčko-město**

**Významná KP – pozdně barokní stavba postavená v letech 1762 – 1766 podle plánů Pavla Merty z Boskovic při klášteře augustiniánů v Jevíčku. Důležitou součástí památky je původní rokové vybavení interiérů kostela. Kostel NPM patří k dominantám města.**

Rejstříkové číslo kulturní památky: **38134/6-3065**

Vlastník: **Římskokatolická farnost Jevíčko**

Přípravenost akce z hlediska zákona č. 20/1987 Sb., o státní památkové péči, v platném znění:<sup>15</sup>

**Závazné stanovisko MěÚ Moravská Třebová – OVÚP, č. j.: S MUMT 34337/2015 ze dne 6. 1. 2016.**

Přípravenost akce z hlediska zákona č. 183/2006 Sb., o územním plánování a stavebním řádu (stavební zákon), v platném znění:<sup>1</sup>

**Nepožaduje se.**

Zahájení obnovy v roce: **2018**. Předpokládané dokončení obnovy v roce: **2018**.

Stručná charakteristika obnovy: **Restaurování tabernáklu hlavního oltáře dle restaurátorského návrhu restaurátéra Daniela Domanji.**

Hlavní práce na obnově v r. 2018: **Restaurování tabernáklu bude provedeno v zásadě konzervační metodou, tzn., že požadovaným výsledkem bude očištění a citlivé oživení povrchu umělých mramorů. Budou provedeny materiálové a optické retuše. Při závěrečné povrchové úpravě bude celý povrch tabernáklu zakonzervován. Vyčištěny, barevně retušovány a zakonzervovány budou také krycí desky mensy. Viz příloha: Položkový rozpočet restaurátéra Daniela Domanji.**

Celkové náklady na obnovu v roce 2018 (tis. Kč) včetně DPH: **431**.

Z toho náklady v roce 2018 na práce, zabezpečující uchování souhrnné památkové hodnoty kulturní památky (dle odst. 8. části I. Zásad v tis. Kč) včetně DPH:<sup>16</sup> **431**.

Z toho potřeba státní podpory (dle odst. 7. části II. Zásad) v roce 2018 (tis. Kč) včetně DPH: **431**.

**Doložte fotografii současného stavu památky a jejích částí, na nichž mají být v roce 2018 prováděny stavební práce.**

<sup>15</sup> Uveďte datum a č.j. vydání závazného stanoviska obecního úřadu obce s rozšířenou působností, popř. magistrátního úřadu nebo krajského úřadu k obnově kulturní památky, datum a č.j. vydání aktu územně příslušného stavebního úřadu (stavební povolení, sdělení k ohlášení stavebních prací, popř. nařízení o udržovacích nebo zabezpečovacích pracích).

<sup>16</sup> Akce obnovy většího rozsahu (s celkovými ročními náklady 1 mil. Kč a více) je potřeba doložit propočtem nákladů projektanta anebo stavební firmy, včetně DPH, jinak nebude akce započtena.

**Kostel Nanebevzetí Panny Marie, ul. Kostelní**  
*(restaurování tabernáklu hlavního oltáře)*









restaurátor Daniel Domanja  
Polní 1, 162 00 Praha 6  
tel: 775360156

**Kostel Nanebevzetí Panny Marie v Jevíčku**  
**restaurování umělých mramorů**  
**- svatostánek hlavního oltáře -**

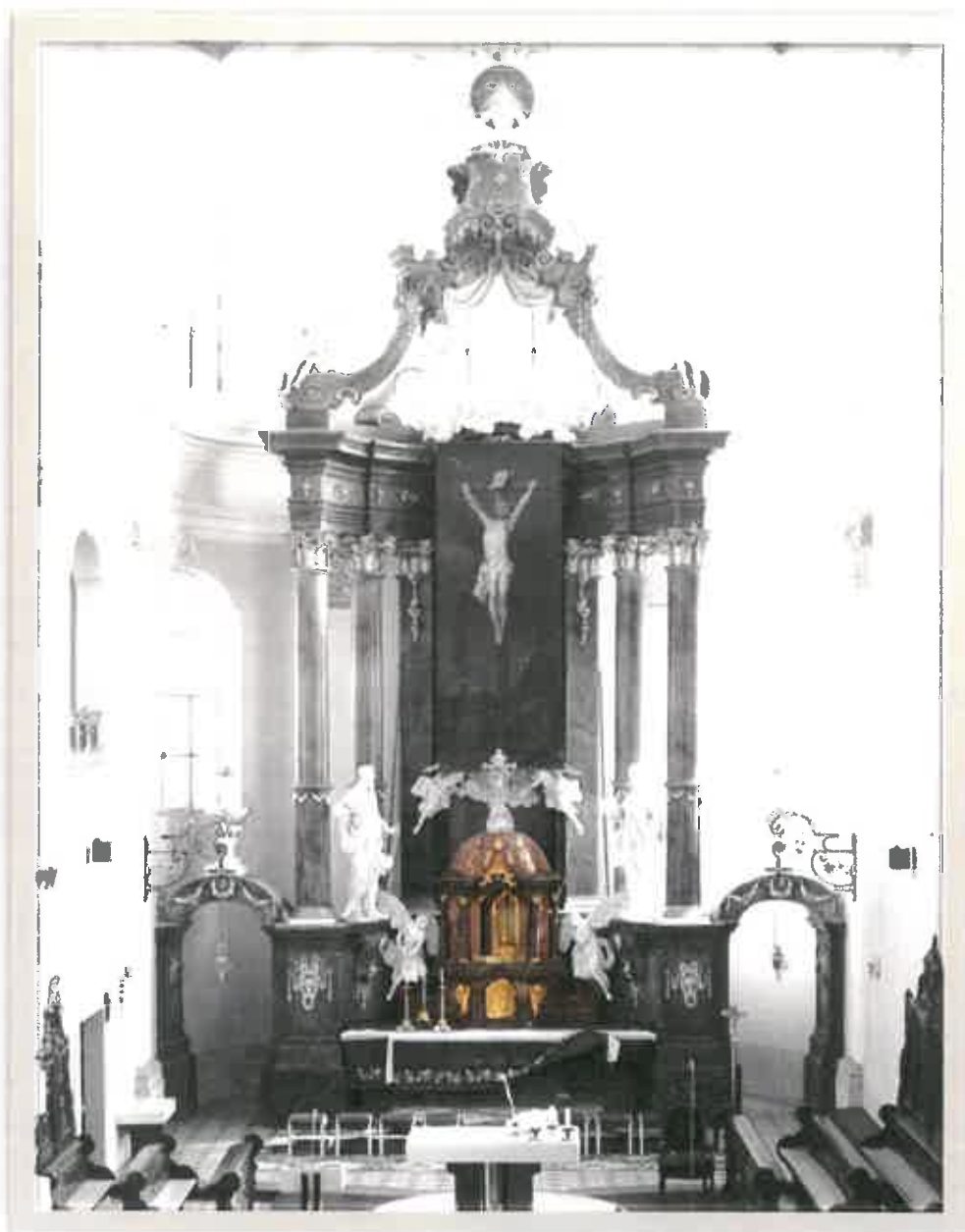

**Orientační restaurátorský průzkum**  
**a**  
***PŘEDBĚŽNÝ RESTAURÁTORSKÝ ZÁMĚR***





Při letmém pohledu je svatostánek v pořádku

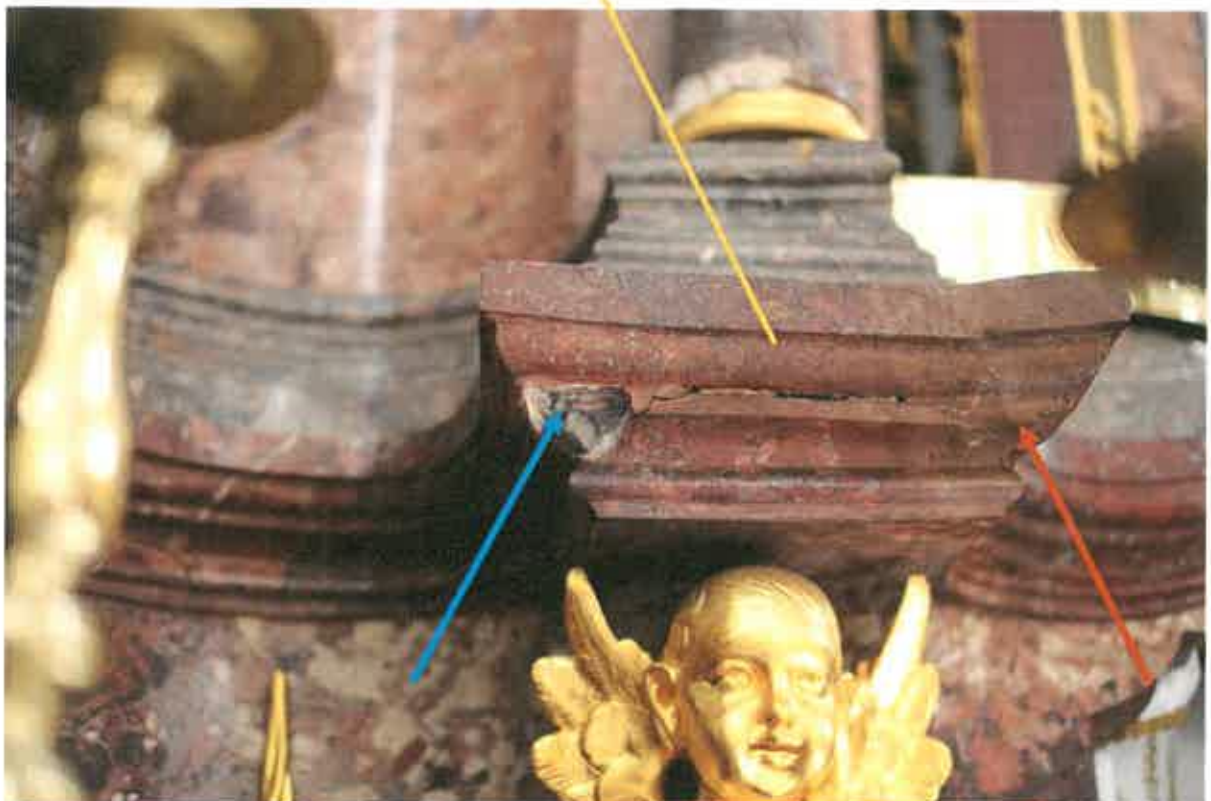

**Značné poruchy odtržené profilace**

Dřevěná konstrukce s vápennou maltou pod umělým mramorem

Nevhodně provedené tmely



Materiálové a tvarové nevhodné doplnky



Materiálové a tvarové nevhodné doplnky, značne popraskaná skorepina umětieho mramoru



Starší neodborné zásahy a praskliny na hlavici a dříku pravého sloupku



Tvarově a materiálově nevhodně provedené tmely



Nekorektné provedená rekonstrukce vysunuté profilace, praskliny v umělém mramoru

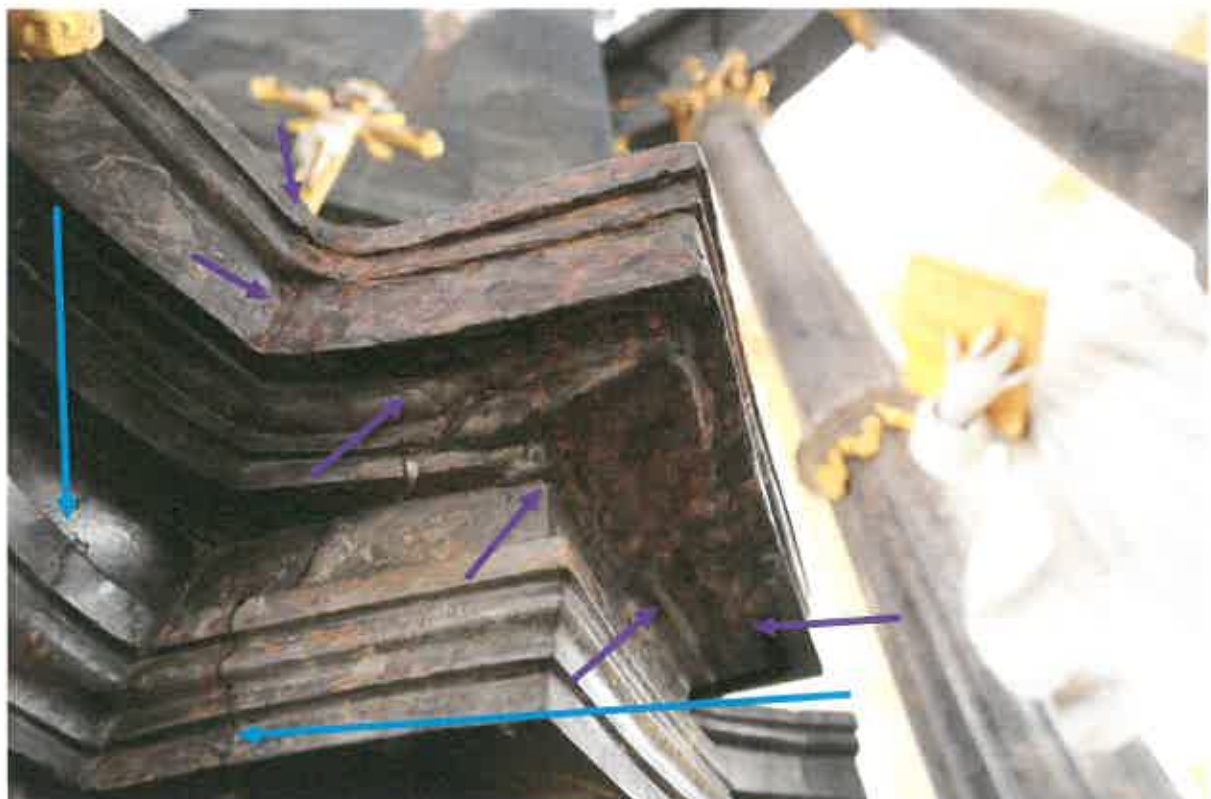

Hranice nekorektné provedené rekonstrukce vysunuté profilace, praskliny v umělém mramoru – spodní pohled-detail



Detail hlubších prasklin, konstrukce a poškození sloupku

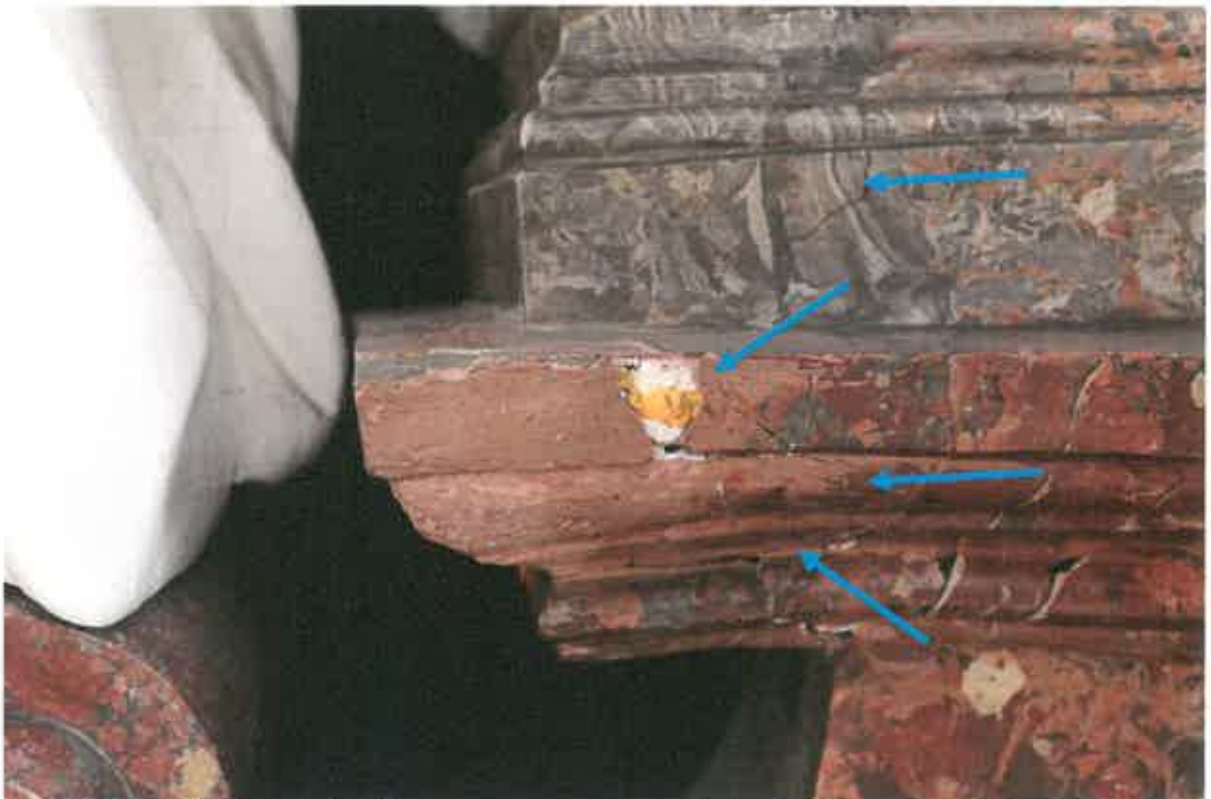

Detail utržené a nevhodně opravené profiilace



kopule svatostánku



Značně poškozené horní a boční partie kopule



Chybějící části na sloupku

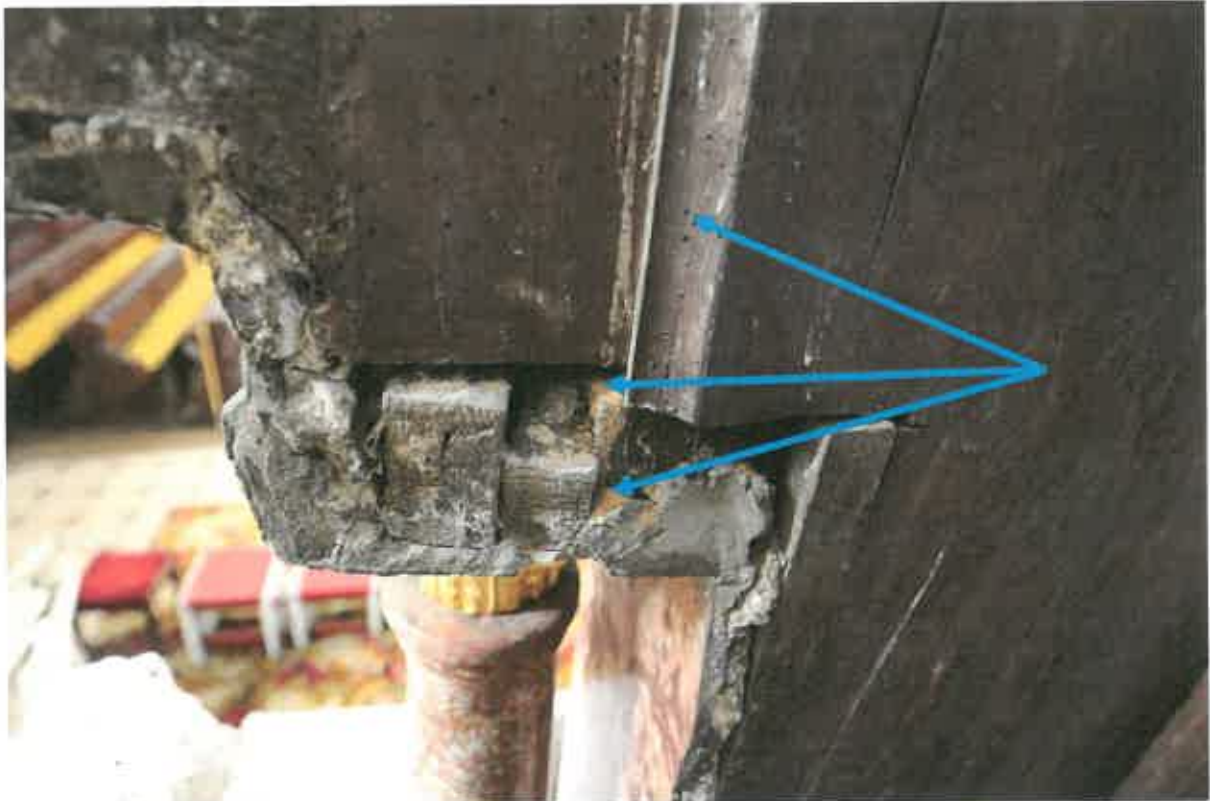

Detail-dřevěné konstrukce svatostánku (zadní pohled) vyletové otvory dřevokazného hmyzu a jemné piliny

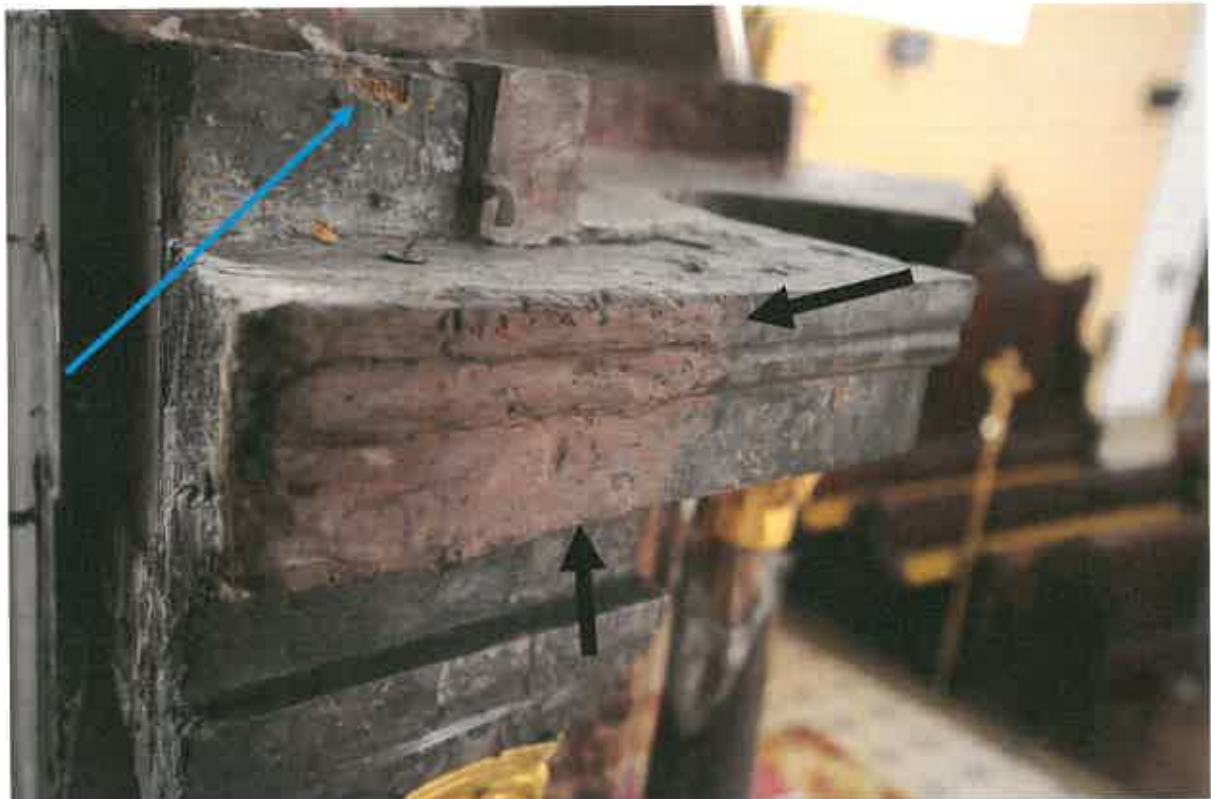

Detaili poškození a nevhodně provedené retuše boční římsy pod kopulí  
Napadená již nepevná dřevěná konstrukce

**Kostel Nanebevzetí Panny Marie v Jevíčku****svatostánek hlavního oltáře**

N u m .	Položka	Popis	kpl	restaurátorský záměr	cena celkem
		umělý mramor			
1	doplňující průzkum, injektáže	chemická sondáž snímání nečistot, injektáže odfouklých a ohrožených částí	kpl	chemické sondy snímání nečistot, injektáže ohrožených partií, fixáže podkladních malt, odstranění sloupků a zlacených prvků	19 000,00 Kč
2	chemické snímání depozitů, povrchových nečistot a starších konzervačních vrstev	bohatě členěná architektura s rozeklanou římsou a 4 sloupy, kopule bez lesku	kpl	chemické sejmутí depozitů a nečistot -amoniak, toluen, lih, peroxid	49 000,00 Kč
3	sejmутí degr omítek	bohatě členěná architektura s kopulí a čtyřmi sloupký, degradované omítky s mnoha opravami	kpl	analýza stavu podkladní malty, poté postupné odfezávání a sejmутí nevhodných doplňků	28 200,00 Kč
4	retuše a doplňky povrchů umělého mramoru	odkrytý stav - konzultovat s NPÚ	kpl	doplnění a retuše poškozených částí um. mramoru původní technikou, lokální doleštění pastou	231 000,00 Kč
5	rekonstrukce mensy		kpl		0,00 Kč
6	závěrečné ošetření	konsolidace povrchu přírodními vosky	kpl	ruční rozleštění	12 000,00 Kč
	Celkem:				339 200,00 Kč
7	režijní náklady	doprava, materiály	kpl		16 500,00 Kč
	Doplňující restaurátorský průzkum a záměr 2x paré			Před restaurováním je nutné provést restaurátorský průzkum	0,00 Kč
8	Závěrečná restaurátorská zpráva s fotodokumentací 2x paré				19 000,00 Kč
	Celková cena za restaurování umělých mramorů činí:				374 700,00 Kč

Tato cena zahrnuje kompletní restaurování včetně režijních nákladů.

V rozpočtu nejsou zahrnuté náklady na lešení a jeho pronájem, dále na spotřebu energií v místě, což jsou např. el. Energie a voda.

Předpokládáme drobné zázemí s hygienickým zařízením v objektu.

Nabídková cena nezahrnuje náklady na ubytování.

**K cenám bude účtováno DPH dle platného znění zákona ke dni plnění.**

V Praze dne 26.3. 2017

restaurátor Daniel Domanja  
Polní 1018/1, 162 00, Praha 6



Identifikace objektu (název, čp., parc. č.):

**Kostel Nanebevzetí Panny Marie – ulice Kostelní, st. parc. č. 2, k. ú. Jevíčko-město**

**Významná KP – pozdně barokní stavba postavená v letech 1762 – 1766 podle plánů Pavla Merty z Boskovic při klášteře augustiniánů v Jevíčku. Nad portálem kostela je výrazná římsa, na které po stranách na volutových podstavcích sedí andělé a drží erb s opatskou mitrou.**

Rejstříkové číslo kulturní památky: **38134/6-3065**

Vlastník: **Římskokatolická farnost Jevíčko**

Připravenost akce z hlediska zákona č. 20/1987 Sb., o státní památkové péči, v platném znění:<sup>17</sup>

**Závazné stanovisko MěÚ Moravská Třebová – OVÚP, č. j.: S MUMT 24418/2017.**

Připravenost akce z hlediska zákona č. 183/2006 Sb., o územním plánování a stavebním řádu (stavební zákon), v platném znění:<sup>1</sup>

**Nepožaduje se.**

Zahájení obnovy v roce: **2018.** Předpokládané dokončení obnovy v roce: **2018.**

Stručná charakteristika obnovy: **Restaurování sochařské výzdoby portálu dle restaurátorského záměru ak. sochaře Martina Pokorného a Ing. Ladislava Kryla.**

Hlavní práce na obnově v r. 2018: **V rámci restaurátorského zásahu dojde k očištění celého portálu od nevyhovujícího nátěru a nečistot. Následovat bude prekonsolidace ohrožených částí kamene a zpevnění štukových modelací i kamene. Drobné trhliny a praskliny budou injektovány organickými materiály, více poškozená místa se doplní umělým kamenem na minerální bázi. Na závěr bude provedena barevná retuš a hydrofobizace. Viz příloha: Položkový rozpočet ak. sochaře Martina Pokorného a Ing. Ladislava Kryla.**

Celkové náklady na obnovu v roce 2018 (tis. Kč) včetně DPH: **220.**

Z toho náklady v roce 2018 na práce, zabezpečující uchování souhrnné památkové hodnoty kulturní památky (dle odst. 8. části I. Zásad v tis. Kč) včetně DPH:<sup>18</sup> **220.**

Z toho potřeba státní podpory (dle odst. 7. části II. Zásad) v roce 2018 (tis. Kč) včetně DPH: **220.**

**Doložte fotografii současného stavu památky a jejích částí, na nichž mají být v roce 2018 prováděny stavební práce.**

<sup>17</sup> Uveďte datum a č.j. vydání závazného stanoviska obecního úřadu obce s rozšířenou působností, popř. magistrátního úřadu nebo krajského úřadu k obnově kulturní památky, datum a č.j. vydání aktu územně příslušného stavebního úřadu (stavební povolení, sdělení k ohlášení stavebních prací, popř. nařízení o udržovacích nebo zabezpečovacích pracích).

<sup>18</sup> Akce obnovy většího rozsahu (s celkovými ročními náklady 1 mil. Kč a více) je potřeba doložit propočtem nákladů projektanta anebo stavební firmy, včetně DPH, jinak nebude akce započtena.

**Kostel Nanebevzetí Panny Marie, ul. Kostelní**  
*(restaurování sochařské výzdoby portálu)*





**Ak.sochař Martin Pokorný**  
**restaurátor**

Jeseniova 67, 13000 Praha 3  
Email: pokorny.martin@email.cz  
DIČ: CZ7360010119 Tel.: 723749143  
Lic.. MKČR 11 339/93

**Ing. Ladislav Kryl**

**Technolog restaurování**  
Provozovna: Zdislav 9, 53854 Luže  
Tel: 602705163; e-mail: [lkryl@seznam.cz](mailto:lkryl@seznam.cz)

## **RESTAURÁTORSKÁ ZPRÁVA**

### **RESTAURÁTORSKÝ A TECHNOLOGICKÝ PRŮZKUM** **KOSTEL NANEBEVZETÍ PANNY MARIE, SLOUPOVÝ** **PORTÁL S ANDĚLY**



**MARTIN POKORNÝ, LADISLAV KRYL**

**SRPEN 2017**

**VII. FOTODOKUMENTACE A POPIS - sousoší s erbem nad portálem, kostel P. Marie**

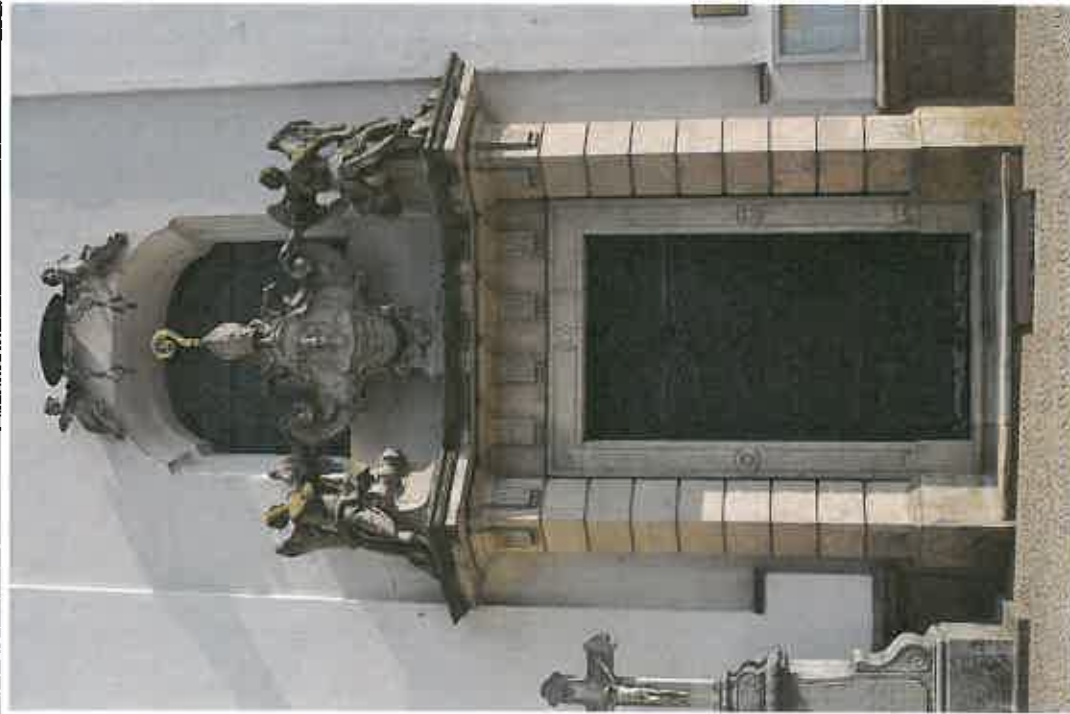

**JEVIČKO – PORTÁL – Celkový pohled**



**JEVIČKO –PORTÁL, SOUSOŠÍ ANDELŮ S ERBEM**



**JEVIČKO – PORTÁL, SOUSOŠÍ ANDELŮ S ERBEM**



JEVIČKO – PORTÁL, PRAVÝ ANDĚL

9



JEVIČKO – PORTÁL, LEVÝ ANDĚL

10



**JEVIČKO – PORTÁL, BOČNÍ POHLED**



**JEVIČKO – PORTÁL, PRAVÝ ANDĚL, ROZPRASKANÉ UKONČENÍ VOLUTY NA PODSTAVCI, ŠTUKOVÁ NÁHRADA**



**JEVIČKO – PORTÁL, PRAVÝ ANDĚL, PRAVÁ NOHA – ŠTUKOVÁ NÁHRADA**



**JEVIČKO – PORTÁL, PRAVÝ ANDĚL, PRAVÁ RUKA, ŠTUKOVÁ NÁHRADA**



**JEVIČKO – PORTÁL, PRAVÝ ANDĚL, ROZPRASKANÉ KONCE KŘÍDEL, ŠTUKOVÁ NÁHRADA**



**JEVIČKO – PORTÁL, PRAVÝ ANDĚL, TRHLINY V DRAPERII, NEČISTOTY, MECHY**



**JEVIČKO – PORTÁL, PRAVÝ ANDĚL, ZNEČIŠTĚNÝ POVRCH SOCHY, LIŠEJNÍK, MECH**



**JEVIČKO – PORTÁL, PODSTAVEC ERBU, LETOPOČET 1768**





JEVÍČKO – PORTÁL, MITRA, PORUCHY V POVRCHU



JEVÍČKO – PORTÁL, MITRA, PORUCHY V POVRCHU, ODPADÁVAJÍCÍ BARVA



JEVÍČKO – PORTÁL, BERLE, POZLACENÝ KOV, PORUŠENÉ ZLACENÍ



JEVIČKO – PORTÁL, LEVÝ ANDĚL, LEVÁ RUKA, ŠTUKOVÁ NÁHRADA



JEVIČKO – PORTÁL, LEVÝ ANDĚL, UKONČENÍ VOLUTY PODSTAVCE, PRASKLINA VE ŠTUKOVÉ HMOTĚ



JEVIČKO – PORTÁL, PRAVÝ ANDĚL



**JEVIČKO - PORTÁL, LEVÝ ANDEĽ**

19



**JEVIČKO - PORTÁL, ERB**

20

**POLOŽKOVÝ ROZPOČET NA RESTAUROVÁNÍ SOCHAŘSKÉ VÝZDOBY  
PORTÁLU KOSTELA PANNY MARIE V JEVÍČKU**

Poř. č.	Oprava – restaurování sochařské výzdoby portálu Položkový rozpočet restaurování	Cena za jednotku bez DPH
1	Základní očištění od nečistot	10000
2	odstranění druhotných přemaléb, nevhodných vysprávek, doplňků, tmelů a spárování	65000
3	Očištění chemicky nebo suchou cestou, dle stavu povrchu	20000
4	prekonsolidace ohrožených částí kamene	5000
5	zpevnění štukových modelací – náhrad z malt	10000
6	zpevnění kamene organokřemičitým zpevňovačem na bázi etylsilikátu materiálem. Remmers KSE300.	10000
7	Injektáže trhlin, lokální transfery	15000
8	doplnění poškozených míst a spárování	25000
9	barevná retuš minerálními pigmenty v pojivu	10000
10	hydrofobizace siloxanovým přípravkem	5000
11	Ošetření kovových částí – kramlí a táhel	3000
12	Přezlacení berly	10000
11	Sepsání závěrečné restaurátorské zprávy, včetně fotodokumentace průběhu prací	3000
	<b>Cena celkem</b>	<b>191000</b>
	<b>DPH</b>	
	<b>CENA VČETNĚ DPH</b>	

Identifikace objektu (název, čp., parc. č.):

**Kamenný kříž vedle portálu kostela NPM – ulice Kostelní, p. parc. č. 96/6, k. ú. Jevíčko-město**

**Významná KP – vedle portálu kostela NPM, pozdně barokní stavby postavené v letech 1762 – 1766, stojí na soklu s profilovanou římsou kamenný kříž s volutovým středním podstavcem a litinovým korpusem Krista.**

Rejstříkové číslo kulturní památky: **38134/6-3065**

Vlastník: **Město Jevíčko**

Přípravenost akce z hlediska zákona č. 20/1987 Sb., o státní památkové péči, v platném znění:<sup>19</sup>

**Závazné stanovisko MěÚ Moravská Třebová – OVÚP, č. j.: S MUMT 24062/2017.**

Přípravenost akce z hlediska zákona č. 183/2006 Sb., o územním plánování a stavebním řádu (stavební zákon), v platném znění:<sup>1</sup>

**Nepožaduje se.**

Zahájení obnovy v roce: **2018**. Předpokládané dokončení obnovy v roce: **2018**.

Stručná charakteristika obnovy: **Restaurování kamenného kříže s podstavcem vedle portálu kostela NPM dle restaurátorského záměru ak. sochaře Martina Pokorného a Ing. Ladislava Kryla.**

Hlavní práce na obnově v r. 2018: **Restaurování kamenného kříže s podstavcem bude spočívat především v očištění, a zpevněné kamenné části. Doplnění bude provedeno umělým kamenem při respektování zachování struktury povrchu umělého kamene. Korpus Krista a nápis INRI budou pozlaceny 24 karátovým zlatem. Na závěr bude provedena sjednocovací monochromní retuš. Viz příloha: Položkový rozpočet ak. sochaře Martina Pokorného a Ing. Ladislava Kryla.**

Celkové náklady na obnovu v roce 2018 (tis. Kč) včetně DPH: **68**.

Z toho náklady v roce 2018 na práce, zabezpečující uchování souhrnné památkové hodnoty kulturní památky (dle odst. 8. části I. Zásad v tis. Kč) včetně DPH:<sup>20</sup> **68**.

Z toho potřeba státní podpory (dle odst. 7. části II. Zásad) v roce 2018 (tis. Kč) včetně DPH: **68**.

**Doložte fotografii současného stavu památky a jejích částí, na nichž mají být v roce 2018 prováděny stavební práce.**

<sup>19</sup> Uveďte datum a č.j. vydání závazného stanoviska obecního úřadu obce s rozšířenou působností, popř. magistrátního úřadu nebo krajského úřadu k obnově kulturní památky, datum a č.j. vydání aktu územně příslušného stavebního úřadu (stavební povolení, sdělení k ohlášení stavebních prací, popř. nařízení o udržovacích nebo zabezpečovacích pracích).

<sup>20</sup> Akce obnovy většího rozsahu (s celkovými ročními náklady 1 mil. Kč a více) je potřeba doložit propočtem nákladů projektanta anebo stavební firmy, včetně DPH, jinak nebude akce započtena.

**Kostel Nanebevzetí Panny Marie, ul. Kostelní**  
*(restaurování kamenného kříže vedle portálu)*





**Ak.sochař Martin Pokorný**  
**restaurátor**

Jeseniova 67, 13000 Praha 3  
Email: pokorny.martin@email.cz  
DIČ: CZ7360010119 Tel.: 723749143  
Lic.. MKČR 11 339/93

**Ing. Ladislav Kryl**

**Technolog restaurování**

Provozovna: Zdislav 9, 53854 Luže  
Tel: 602705163; e-mail: [lkryl@seznam.cz](mailto:lkryl@seznam.cz)

## **RESTAURÁTORSKÁ ZPRÁVA**

### **RESTAURÁTORSKÝ A TECHNOLOGICKÝ PRŮZKUM KAMENNÝ KŘÍŽ PŘED KOSTELEM PANNY MARIE**



**MARTIN POKORNÝ, LADISLAV KRYL**

**SRPEN 2017**



VII. FOTODOKUMENTACE A POPIS - ROKOKOVÝ KRÍŽ

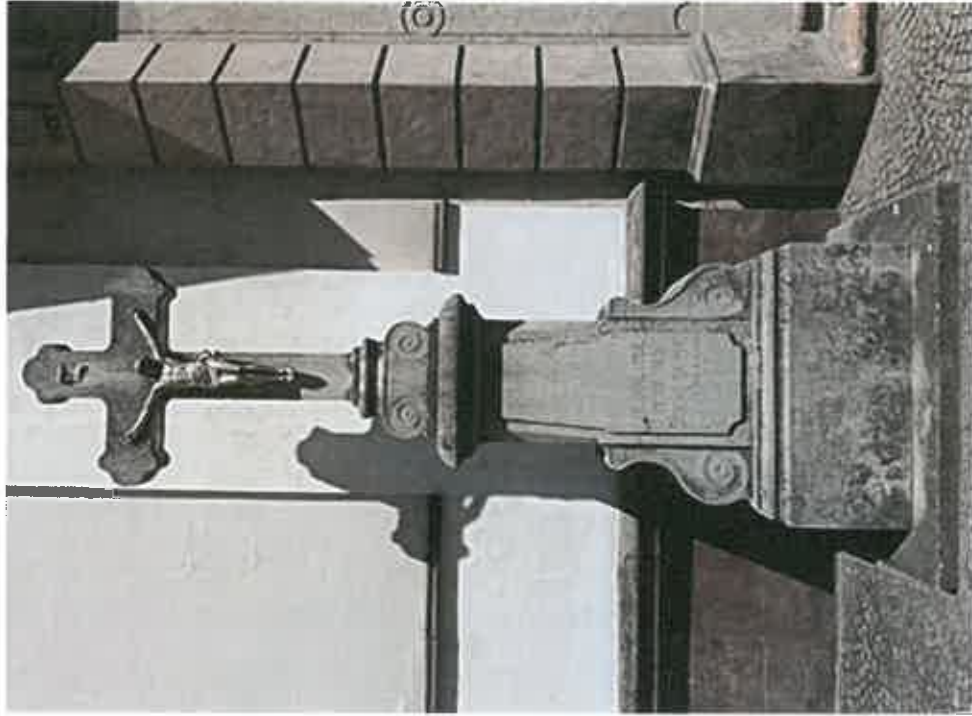

JEVIČKO – KAMENNÝ KRÍŽ – Celkový pohled



JEVIČKO – KAMENNÝ KRÍŽ – sokl a podstavec



**JEVIČKO – KAMENNÝ KŘÍŽ – kříž s Kristem**

5



**JEVIČKO – KAMENNÝ KŘÍŽ – Praskliny na soklové části**



**JEVIČKO – KAMENNÝ KŘÍŽ – Praskliny na soklové části, vyplněné solí**

6



JEVIČKO – KAMENNÝ KRÍŽ – Praskliny na soklové části, vyplněné suti

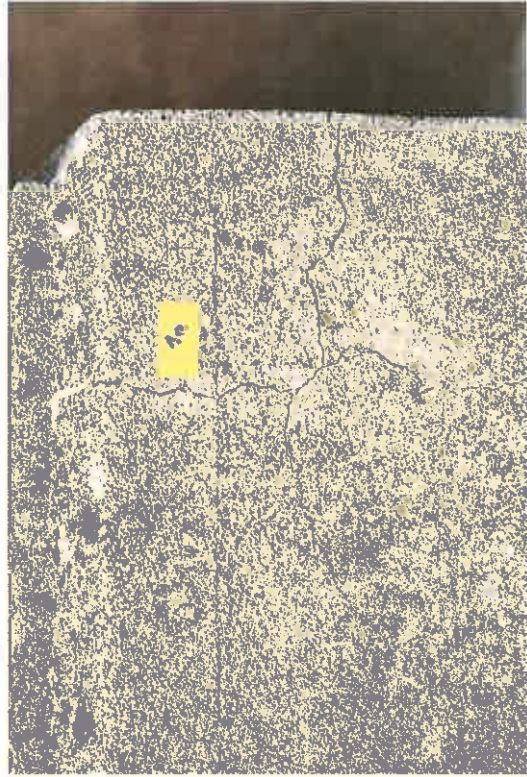

JEVIČKO – KAMENNÝ KRÍŽ – Praskliny na soklové části



JEVIČKO – KAMENNÝ KRÍŽ – nápis na podstavci, zvýraznění žlutou barvou



JEVIČKO – KAMENNÝ KRÍŽ – spára mezi pravou volutou a podstavcem, delaminace hmoty



**JEVIČKO – KAMENNÝ KŘÍŽ – spára mezi pravou volutou a podstavcem, delaminace hmoty**



**JEVIČKO – KAMENNÝ KŘÍŽ – Praskliny na soklové části**



**JEVIČKO – KAMENNÝ KŘÍŽ – Praskliny na soklové části**



**JEVIČKO – KAMENNÝ KŘÍŽ – Praskliny na soklové části**



**JEVIČKO – KAMENNÝ KŘÍŽ – Praskliny na soklové části, řasy a lišejníky**



**JEVIČKO – ROKOKOVÝ KŘÍŽ – horní díl podstavce, defekty ve hmotě kamene, biologické kultury na povrchu – lišejníky (1c + 1d)**

## ROZPOČET RESTAURÁTORSKÝCH PRACÍ

### JEVIČKO – KŘÍŽ VEDLE KOSTELA P.MARIE- KOSTELNÍ ULICE



Poř. č.	Oprava – restaurování kamenného kříže Položkový rozpočet restaurování	Cena za jednotku bez DPH
1	Základní očištění od nečistot	2500
2	Odstranění nevhodných vysprávek a spárování	3500
3	Předzpevnění citlivých míst zpevňovačem Remmers Steinfestiger KSE 300 HV	4000
4	Očištění metodou WAP 95°C nebo mikrotryskání JOS	8000
5	Odsolení spodní části – kompresní zábaly	5000
6	Injektáže trhlin a prasklin	9000
7	Zpevnění lokálně v místech zvětralého kamene a v místech po odstraněných vysprávkách a v místech spár	4000
8	Nové doplňky v umělém kameni materiálem minerální restaurátorská malta Remmers Restauriertmortel zmitost 0,5 a 0,2	5000
9	Pozlacení korpusu Krista a nápisu INRI ,plátkovým 24karat zlatem na mixtion	9000
10	Zvýraznění nápisu na podstavci, pigment zlatý okr, pojivo na olejo-pryskyřičné bázi	1500
11	Nové spárování materiálem Hasit 566 nebo 666	2500
12	Retuš, barevné sjednocení přírodními pigmenty v pojivu	3500
13	Sepsání závěrečné restaurátorské zprávy, včetně fotodokumentace průběhu prací	1500
	<b>Cena celkem bez DPH</b>	<b>59000</b>
	DPH	
	<b>CENA VČETNĚ DPH</b>	

Identifikace objektu (název, čp., parc. č.):

**Rokokový kříž před kostelem NPM – ulice Kostelní, p. parc. č. 96/6, k. ú. Jevíčko-město  
Významná KP – kovaný rokokový kříž před kostelem NPM ukazuje schopnosti místních  
řemeslníků ve druhé polovině 18. století.**

Rejstříkové číslo kulturní památky: 38134/6-3065

Vlastník: **Město Jevíčko**

Připravenost akce z hlediska zákona č. 20/1987 Sb., o státní památkové péči, v platném znění:<sup>21</sup>

**Závazné stanovisko MěÚ Moravská Třebová – OVÚP, č. j.: S MUMT 24061/2017.**

Připravenost akce z hlediska zákona č. 183/2006 Sb., o územním plánování a stavebním řádu (stavební zákon), v platném znění:<sup>1</sup>

**Nepožaduje se.**

Zahájení obnovy v roce: **2018.** Předpokládané dokončení obnovy v roce: **2018.**

Stručná charakteristika obnovy: **Restaurování rokokové kovového kříže s obrazem Panny Marie na kamenném podstavci dle restaurátorského záměru ak. sochaře Martina Pokorného a Ing. Ladislava Kryla.**

Hlavní práce na obnově v r. 2018: **Za účelem restaurování bude kříž demontován a převezen do restaurátorské dílny. Veškeré kovové prvky budou očištěny a ošetřeny. Původní zlaté prvky budou pozlaceny 24 karátovým zlatem. U obrazu bude opraven rozpraskaný tmel a sklo bude očištěno. Také kamenná část bude očištěna a v místech, kde to bude potřeba, zpevněna. Doplnění bude provedeno umělým kamenem. Na závěr bude provedena sjednocovací retuš. Viz příloha: Položkový rozpočet ak. sochaře Martina Pokorného a Ing. Ladislava Kryla.**

Celkové náklady na obnovu v roce 2018 (tis. Kč) včetně DPH: **114.**

Z toho **náklady v roce 2018 na práce, zabezpečující uchování souhrnné památkové hodnoty kulturní památky** (dle odst. 8. části I. Zásad v tis. Kč) včetně DPH:<sup>22</sup> **114.**

Z toho potřeba státní podpory (dle odst. 7. části II. Zásad) v roce 2018 (tis. Kč) včetně DPH: **114.**

**Doložte fotografii současného stavu památky a jejích částí, na nichž mají být v roce 2018 prováděny stavební práce.**

<sup>21</sup> Uved'te datum a č.j. vydání závazného stanoviska obecního úřadu obce s rozšířenou působností, popř. magistrátního úřadu nebo krajského úřadu k obnově kulturní památky, datum a č.j. vydání aktu územně příslušného stavebního úřadu (stavební povolení, sdělení k ohlášení stavebních prací, popř. nařízení o udržovacích nebo zabezpečovacích pracích).

<sup>22</sup> Akce obnovy většího rozsahu (s celkovými ročními náklady 1 mil. Kč a více) je potřeba **doložit propočtem nákladů projektanta anebo stavební firmy, včetně DPH, jinak nebude akce započtena.**

**Kostel Nanebevzetí Panny Marie, ul. Kostelní**  
*(restaurování rokového kříže na kamenném podstavci)*









**Ak.sochař Martin Pokorný**  
**restaurátor**

Jeseniova 67, 13000 Praha 3  
Email: pokorny.martin@email.cz  
DIČ: CZ7360010119 Tel.: 723749143  
Lic.. MKČR 11 339/93

**Ing. Ladislav Kryl**

**Technolog restaurování**  
Provozovna: Zdislav 9, 53854 Luže  
Tel: 602705163; e-mail: [lkryl@seznam.cz](mailto:lkryl@seznam.cz)

## **RESTAURÁTORSKÁ ZPRÁVA**

### **RESTAURÁTORSKÝ A TECHNOLOGICKÝ PRŮZKUM KOVOVÝ KŘÍŽ NA KAMENNÉM PODSTAVCI**



**MARTIN POKORNÝ, LADISLAV KRYL**

**SRPEN 2017**

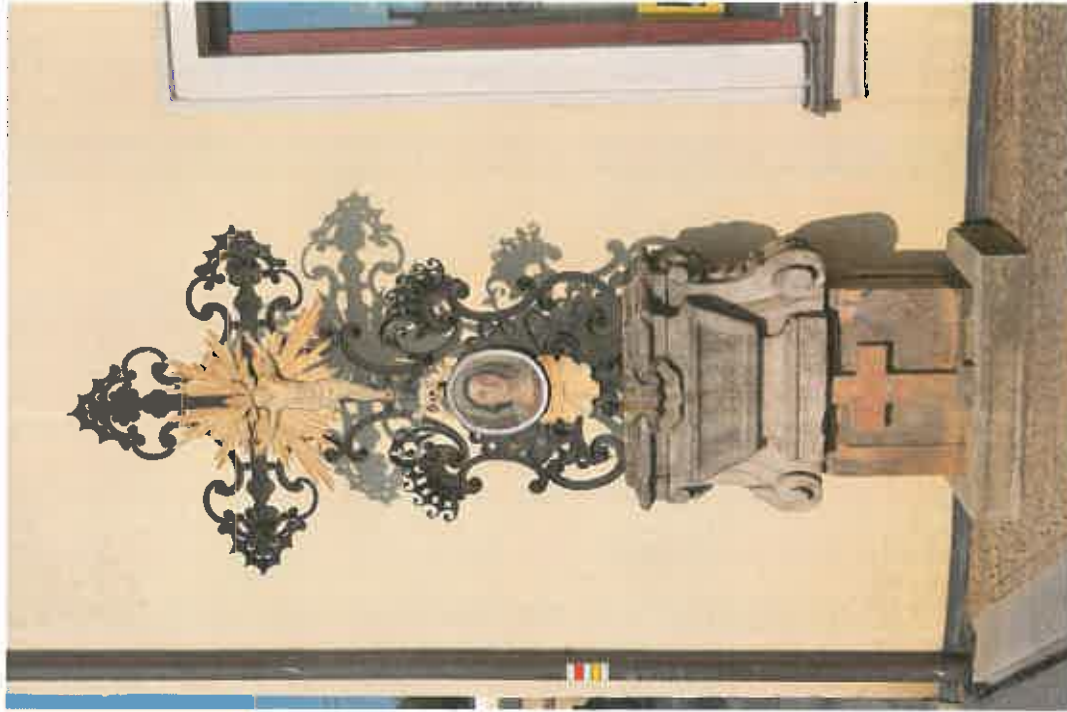

JEVÍČKO - ROKOKOVÝ KŘÍŽ - Celkový pohled



JEVÍČKO - ROKOKOVÝ KŘÍŽ - korpus Krista s paprsky



JEVÍČKO – ROKOKOVÝ KŘÍŽ – obrázek P. Marie v kovovém rámu za sklem



JEVÍČKO – ROKOKOVÝ KŘÍŽ – detailní pohled na stav kovové části



**JEVIČKO – ROKOKOVÝ KŘÍŽ – horní díl podstavce**



**JEVIČKO – ROKOKOVÝ KŘÍŽ – spodní díl podstavce**



**JEVIČKO – ROKOKOVÝ KŘÍŽ – Celkový boční pohled**



**JEVIČKO – ROKOKOVÝ KŘÍŽ** – spodní díl podstavce, rozpad horniny vlivem zasetení, tmavá křusta na kamenné



**JEVIČKO – ROKOKOVÝ KŘÍŽ** – spodní díl podstavce, rozpad horniny vlivem zasetení, tmavá křusta na kamenné



**JEVIČKO – ROKOKOVÝ KŘÍŽ** – spodní díl podstavce, cementové výplně spár po prasklinách



**JEVIČKO – ROKOKOVÝ KŘÍŽ** – spodní díl podstavce, rozpad horniny vlivem zasetení, biologické nálety (fasy a bakterie)



**JEVIČKO – ROKOKOVÝ KŘÍŽ** – horní díl podstavce, defekty ve hmotě kamene, očištěné  
rubů na římsách



**JEVIČKO – ROKOKOVÝ KŘÍŽ** – horní díl podstavce, defekty ve hmotě kamene, biologické  
kultury na povrchu - lišejníky



**JEVIČKO – ROKOKOVÝ KŘÍŽ** – sonda ve žlutém nátěru - modrá barva, zlácení vespod



**JEVIČKO – ROKOKOVÝ KŘÍŽ** – stav tmelu – obrázek P.Marie



## ROZPOČET RESTAURÁTORSKÝCH PRACÍ

JEVIČKO – KOSTELNÍ ULICE - ROKOKOVÝ KŘÍŽ NA KAMENNÉM  
PODSTAVCI pp.96/5 č.r. ÚSKP: 38134/6-3065



Poř. č.	Oprava – restaurování rokokového kříže – položkový rozpočet	Cena za jednotku bez DPH
<b>KOVOVÝ KŘÍŽ</b>		
1	doplňující restaurátorský průzkum	2500
2	očištění mikrotryskáním + žárové pozinkování	14500
3	dočištění taninem	2000
4	kovářské vysprávky	8000
5	ošetření grafitovým nátěrem	2500
6	pozlacení určených částí	16000
7	oprava tmelu u obrázku Panny Marie	300
8	osazení restaurovaného kříže do kamenného podstavce	2000
9	restaurátorská zpráva 3x	2200
	<b>Cena celkem bez DPH</b>	<b>50000</b>
	<b>DPH</b>	
	<b>CENA VČETNĚ DPH</b>	

<b>KAMENNÝ DVOUDÍLNÝ PODSTAVEC</b>		
10	<b>Sejmutí kovového kříže z kamenné části, odvezení do dílen</b>	3000
11	<b>Odstranění nevhodných vysprávek, doplňků, tmelů a spárování</b>	3000
12	<b>Očistění od černých depozitů (krust)</b>	4000
13	<b>Prekonsolidace</b>	1000
14	<b>Odsolení spodního dílu podstavce kompresními zábalý</b>	5000
15	<b>Dočištění některých úseků omytím parním systémem se sníženým tlakem,</b>	5000
16	<b>zpevnění metodou opakovaným smáčením povrchu, horní díl mat. KSE 300, spodní díl mat. Remmers KSE300 HV</b>	6000
17	<b>Injektáže trhlin, lokální transfery</b>	5500
18	<b>Doplnění poškozených míst a spárování</b>	9500
19	<b>Barevná retuš</b>	4000
20	<b>Hydrofobizace</b>	1000
21	<b>Restaurátorská zpráva 3x</b>	2000
	<b>Cena celkem bez DPH</b>	<b>49000</b>
	<b>DPH</b>	
	<b>CENA VČETNĚ DPH</b>	

Identifikace objektu (název, čp., parc. č.):

**Socha sv. Jana Nepomuckého – Palackého náměstí, p. parc. č. 96/1, k. ú. Jevíčko-město  
Významná KP – velmi kvalitní barokní plastika z roku 1730, osazená na architektonicky  
výrazném podstavci tvoří pohledový bod interiéru náměstí a je jeho tradiční součástí.  
Jde o dominantu náměstí s velkou estetickou kvalitou.**

Rejstříkové číslo kulturní památky: 31955/6-3073

Vlastník: **Město Jevíčko**

Přípravenost akce z hlediska zákona č. 20/1987 Sb., o státní památkové péči, v platném znění:<sup>23</sup>

**Závazné stanovisko MěÚ Moravská Třebová – OVÚP, č. j.: S MUMT 24058/2017.**

Přípravenost akce z hlediska zákona č. 183/2006 Sb., o územním plánování a stavebním řádu (stavební zákon), v platném znění:<sup>29</sup>

**Nepožaduje se.**

Zahájení obnovy v roce: **2014**. Předpokládané dokončení obnovy v roce: **2018**.

Stručná charakteristika obnovy: **Výměna dlažby a schodů na podstavci kolem sochy sv. Jana Nepomuckého dle restaurátorského záměru ak. sochaře Martina Pokorného a Ing. Ladislava Kryla.**

Hlavní práce na obnově v r. 2018: **Kompletní výměna dlažby včetně 8 vnitřních schodů kolem podia. Po konzultaci se zástupcem NPÚ v Pardubicích bude nová dlažba položena v jednotném rozměru. Viz příloha: Položkový rozpočet ak. sochaře Martina Pokorného a Ing. Ladislava Kryla.**

Celkové náklady na obnovu v roce 2018 (tis. Kč) včetně DPH: **528**.

Z toho **náklady v roce 2018 na práce, zabezpečující uchování souhrnné památkové hodnoty kulturní památky** (dle odst. 8. části I. Zásad v tis. Kč) včetně DPH:<sup>24</sup> **528**.

Z toho potřeba státní podpory (dle odst. 7. části II. Zásad) v roce 2018 (tis. Kč) včetně DPH: **264**.

**Doložte fotografii současného stavu památky a jejích částí, na nichž mají být v roce 2018 prováděny stavební práce.**

<sup>23</sup> Uved'te datum a č.j. vydání závazného stanoviska obecního úřadu obce s rozšířenou působností, popř. magistrátního úřadu nebo krajského úřadu k obnově kulturní památky, datum a č.j. vydání aktu územně příslušného stavebního úřadu (stavební povolení, sdělení k ohlášení stavebních prací, popř. nařízení o udržovacích nebo zabezpečovacích pracích).

<sup>24</sup> Akce obnovy většího rozsahu (s celkovými ročními náklady 1 mil. Kč a více) je potřeba doložit propočtem nákladů projektanta anebo stavební firmy, včetně DPH, jinak nebude akce započtena.

**Socha sv. Jana Nepomuckého, Palackého náměstí**  
*(výměna dlažby a schodů na podstavci)*







**Ak.sochař Martin Pokorný**  
**restaurátor**

Jeseniova 67, 13000 Praha 3  
Email: pokorny.martin@email.cz  
DIČ: CZ7360010119 Tel.: 723749143  
Lic.. MKČR 11 339/93

**Ing. Ladislav Kryl**

**Technolog restaurování**

Provozovna: Zdislav 9, 53854 Luže  
Tel: 602705163; e-mail: [lkryl@seznam.cz](mailto:lkryl@seznam.cz)

## **RESTAURÁTORSKÁ ZPRÁVA**

**DOKUMENTACE DLAŽBY NA PODIU KOLEM SOCHY**

**SV. JANA NEPOMUCKÉHO**

**NÁVRH NA VÝMĚNU DLAŽBY**



**MARTIN POKORNÝ, LADISLAV KRYL**

**SRPEN 2017**

2. doprava kopii z dílny (Teplice nad Metují), vyložení pomocí jeřábu (1 ks stupně váží cca 100kg), přípravné práce
3. Osazení stupňů pomocí kládky, zavěšené na lešení, osazení antikorozivních kramlí, vyspárování mezer
4. Demontáž - rozebrání - a opětovné osazení kovaného zábradlí  
Rozměry stupně: cca 180 x 35 x 20 cm, váha cca 100 kg, celková délka stupňů 14,4m
5. Při výrobě stupňů budou nové rozměry vycházet z rozměrového rozložení již instalovaných nových vnějších stupňů. I když současné rozměry starých vnitřních stupňů se rozměrově nepatrně liší (v délkách), nové stupně budou zhotoveny o stejných rozměrech.
6. Osazení proběhne nejdříve u stupňů, poté bude položena dlažba.

#### IV. DOKUMENTAČNÍ ČÁST

##### FOTODOKUMENTACE

Dokumentuje kamenné podium - dlažbu - rozdělené na 8 segmentů pro potřeby památkové péče a další zpracování - k vytvoření plánu při vlastní realizaci a k zadávací dokumentaci pro výrobu a osazení nové dlažby z přírodního kamene včetně vnitřního schodu.

Současně je zejména pro památkové účely doloženo rozkreslení dlažby včetně rozměrů.

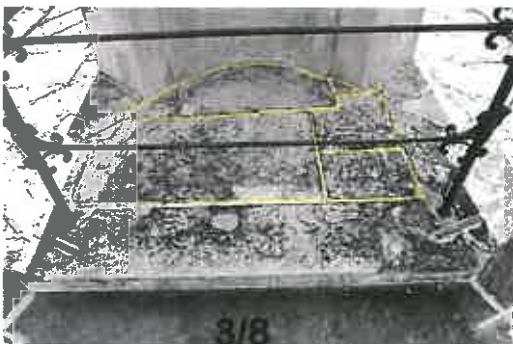
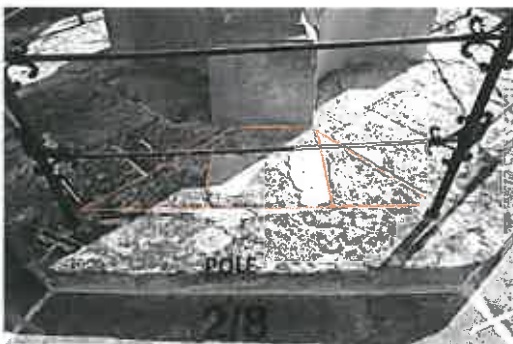



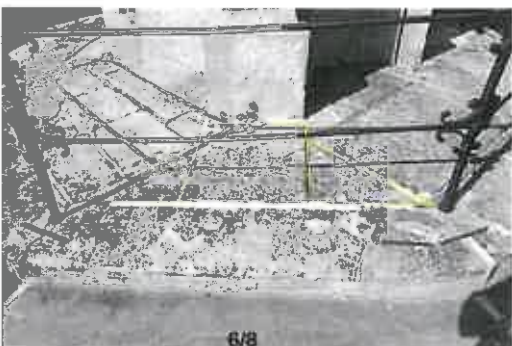
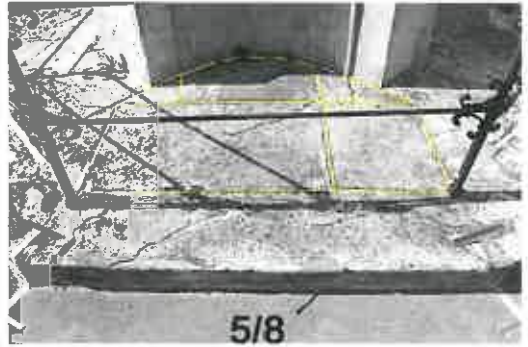
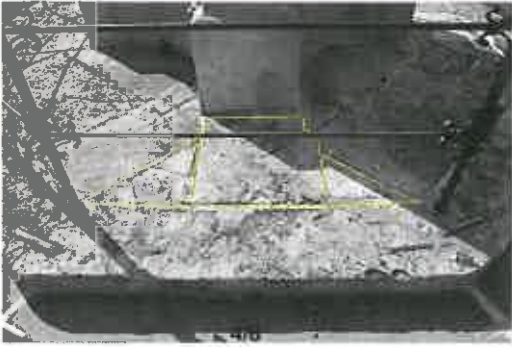

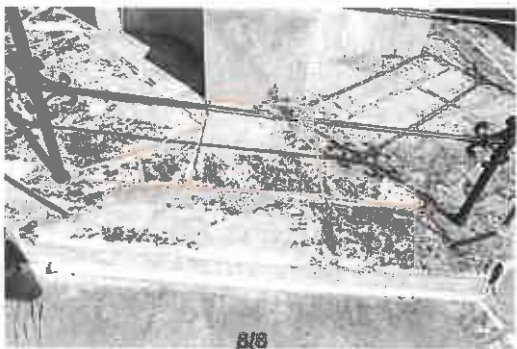

**STÁVAJÍCÍ ROZMĚRY POŠKOZENÉ DLAŽBY:**

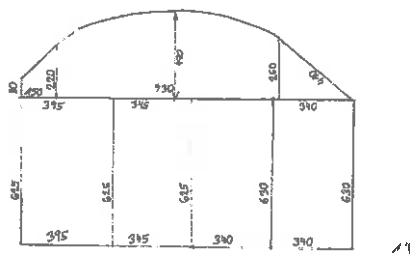

**STÁVAJÍCÍ ROZMĚRY DLAŽDIC - POLE 1/8**



**STÁVAJÍCÍ ROZMĚRY DLAŽDIC - POLE 2/8**

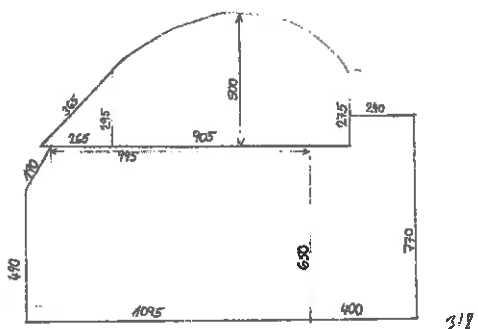

**STÁVAJÍCÍ ROZMĚRY DLAŽDIC - POLE 3/8**

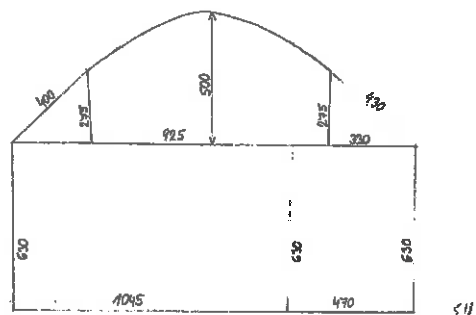

**STÁVAJÍCÍ ROZMĚRY DLAŽDIC - POLE 5/8**

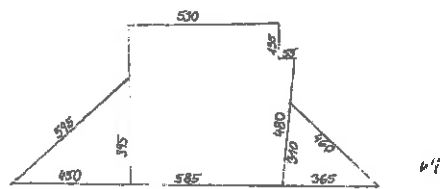

**STÁVAJÍCÍ ROZMĚRY DLAŽDIC - POLE 4/8**



**STÁVAJÍCÍ ROZMĚRY DLAŽDIC - POLE 6/8**

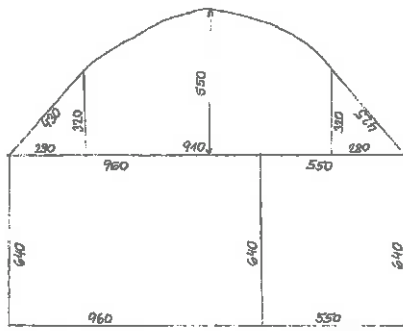

STÁVAJÍCÍ ROZMĚRY DLAŽDIC - POLE 7/8

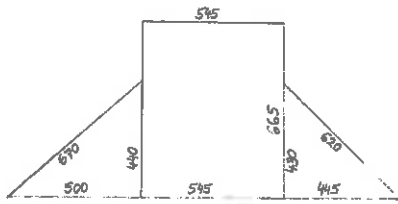

STÁVAJÍCÍ ROZMĚRY DLAŽDIC - POLE 8/8



SCHOD 1/8



SCHOD 2/8



SCHOD 3/8



SCHOD 5/8



SCHOD 4/8



SCHOD 6/8



SCHOD 7/8



SCHOD 8/8

**VÝMĚNA DLAŽBY KOLEM SOCHY SV. JANA EPOMUCKÉHO V  
JEVIČKU – ROZPOČET- montáž**

Materiál: Dlažba: Křemenný štípaný pískovec Krákorka 5-7cm, formát 48x48cm  
Stupně křemenný pískovec Božanov cca 180x20x35cm

Specifikace	m.j.	Množst.	jed.cena materiálu	cena materiálu	jed.cena montáže	cena montáže	Cena Celkem
Dlažba 9m <sup>2</sup> + dořezy 2m <sup>2</sup>	m <sup>2</sup>	11	1550	17050	2000	10450	22000
Stupně	kus	8	14800	118400	2000	16000	134400
Antikorové kramle	kus	8	800	6400	600	4800	11200
Demontáž a montáž zábradlí	kus	8			1750*	14000	14000
<b>MONTÁŽ CELKEM</b>							<b>181600</b>

CENY JSOU UVEDENY BEZ DPH \* cena za demontáž a opětovné osazení

**VÝMĚNA DLAŽBY KOLEM SOCHY SV. JANA NEPOMUCKÉHO V  
JEVIČKU – ROZPOČET- přípravné práce**

Materiál: Dlažba: Křemenný štípaný pískovec Krákorka 5-7cm, formát 48x48cm  
Stupně křemenný pískovec Božanov cca 180x20x35cm

DLAŽBA							
Specifikace	m.j.	Množ .	jed.cena materiálu	cena materiálu	jed.cena montáže	cena montáže	Cena Celkem
Rozebrání dlažby	m <sup>2</sup>	9			400	3600	3600
Odstranění podloží	m <sup>2</sup>	9			750	6750	6750
Nivelace - srovnání podkladu	m <sup>2</sup>	9			300	2700	2700
Přesun hmot*	1	1			1500	1500	1500
Podklad do 25cm**	m <sup>2</sup>	9			885	7965	7965
Kladecí vrstva do 10 cm ***	m <sup>2</sup>	9			150	1350	1350
Přesun hmot ****	1	2			800	1600	1600
Doprava dlažba z lomu	1	1			2000	2000	2000
<b>CENA</b>							<b>27465</b>
STUPNĚ							
Rozebrání stupňů	ks	8			1200	9600	9600
Odstranění podloží	m <sup>2</sup>	4,3			750	3240	3240
Nivelace - srovnání podkladu	m <sup>2</sup>	4,3			300	1290	1290
Podklad do 25cm**	m <sup>2</sup>	4,3			885	3805	3805
Kladecí vrstva do 10 cm ***	m <sup>2</sup>	4,3			150	645	645
Doprava z lomu	1	1			2500	2500	2500
<b>CENA</b>							<b>21080</b>

CENY JSOU UVEDENY BEZ DPH

\* odvoz sutí na skládku

\*\*štěrkopísek 0,63 ; zhotovení vč. materiálu

\*\*\*Makadam 4-8mm, zhotovení vč. materiálu

\*\*\*\* dovoz materiálu

**ROZPOČET NA VÝMĚNU DLAŽBY A STUPŇŮ KOLEM SLOUPU SV. JANA  
NEPOMUCKÉHO V JEVÍČKU, PALACKÉHO NÁMĚSTÍ**

**A/ Restaurátorské práce**

Dodávka kamenických prací - dlažba	Výroba dlažby + montáž včetně spárování	22000
Dodávka kamenických prací - stupně	Výroba stupňů + montáž včetně spárování	134400
Antikorové kramle	Výroba a montáž	11200
Demontáž a montáž zábradlí	Odstranění zábradlí, uložení, opětovné osazení	14000
<b>Mezisoučet:</b>		<b>181600</b>

Ceny jsou uvedeny bez DPH

**B/ Stavební a související práce**

Dlažba	Rozebrání, příprava podkladu, přesuny hmot, doprava	27465
Stupně	Rozebrání, příprava podkladu, přesuny hmot, doprava	21080
<b>Mezisoučet:</b>		<b>48545</b>

Ceny jsou uvedeny bez DPH

**C/ restaurátorská zpráva, dokumentace**

Restaurátorská zpráva	1000
Fotodokumentace prací	2000
<b>Mezisoučet:</b>	<b>3000</b>

<b>CENA CELKEM BEZ DPH: A + B + C</b>	<b>233145</b>
<b>DPH:</b>	
<b>CENA VČ. DPH</b>	

Identifikace objektu (název, čp., parc. č.):

**Zámek – ulice U Zámečku čp. 451, st. parc. č. 257/1, k. ú. Jevíčko-předměstí**

**Významná KP – drobný renesanční zámeček z ¾ 16. století s vyčleněnou třípatrovou věží. Věž má mohutné opěráky na nárožích, nesoucí nahoře obíhající římsu.**

Rejstříkové číslo kulturní památky: 17222/6-3064

Vlastník: **Město Jevíčko**

Připravenost akce z hlediska zákona č. 20/1987 Sb., o státní památkové péči, v platném znění.<sup>25</sup>

**Závazné stanovisko MěÚ Moravská Třebová – OVÚP č. j. S MUMT 30855/2017**

**Rozhodnutí MK ČR č. j. MK 68207/2017 OPP (určení právního stavu památky).**

Připravenost akce z hlediska zákona č. 183/2006 Sb., o územním plánování a stavebním řádu (stavební zákon), v platném znění: <sup>1</sup>

**Nepožaduje se.**

Zahájení obnovy v roce: **2009**. Předpokládané dokončení obnovy v roce: **2018**.

Stručná charakteristika obnovy: **Oprava a statické zajištění opěrné zdi zámku.**

Hlavní práce na obnově v r. 2018: **Aby dále nepokračovala degradace povrchu a nesnižovala se nosná funkce opěrné zdi, je třeba obnovit omítku zdi, tzn. odstranit stávající uvolněnou omítku a maltu ve spárách a následně provést nové vyspárování a zhotovit nové omítky. Opravena bude také betonová hlava zdi. Viz příloha: Položkový rozpočet Ing. Petra Koláře.**

Celkové náklady na obnovu v roce 2018 (tis. Kč) včetně DPH: **586**.

Z toho **náklady v roce 2018 na práce, zabezpečující uchování souhrnné památkové hodnoty kulturní památky** (dle odst. 8. části I. Zásad v tis. Kč) včetně DPH:<sup>26</sup> **586**.

Z toho potřeba státní podpory (dle odst. 7. části II. Zásad) v roce 2018 (tis. Kč) včetně DPH: **293**.

**Doložte fotografii současného stavu památky a jejích částí, na nichž mají být v roce 2018 prováděny stavební práce.**

<sup>25</sup> Uveďte datum a č.j. vydání závazného stanoviska obecního úřadu obce s rozšířenou působností, popř. magistrátního úřadu nebo krajského úřadu k obnově kulturní památky, datum a č.j. vydání aktu územně příslušného stavebního úřadu (stavební povolení, sdělení k ohlášení stavebních prací, popř. nařízení o udržovacích nebo zabezpečovacích pracích).

<sup>26</sup> Akce obnovy většího rozsahu (s celkovými ročními náklady 1 mil. Kč a více) je potřeba **doložit propočtem nákladů projektanta anebo stavební firmy, včetně DPH, jinak nebude akce započtena.**



Ministerstvo kultury

Maltézské náměstí 471/1  
118 11 Praha 1



Telefon: 257 085 111  
Fax: 224 318 155  
E-mail: [epodatelna@mkcr.cz](mailto:epodatelna@mkcr.cz)

V Praze dne 1. 11. 2017  
č. j. MK 68207/2017 OPP  
sp. zn. MK-S 6342/2017 OPP

# ROZHODNUTÍ

Ministerstvo kultury jako příslušný orgán státní správy na úseku státní památkové péče podle ustanovení § 142 odst. 1 zákona č. 500/2004 Sb., správní řád, ve znění pozdějších předpisů, rozhodlo, že **opěrná zeď parku u zámku č. p. 451, k. ú. Jevíčko-předměstí, obec Jevíčko, okr. Svitavy, Pardubický kraj, je součástí kulturní památky s rejstř. čís. ÚSKP 17222/6-3064.**

V tomto řízení dle § 27 odst. 1 písm. a) zákona č. 500/2004 Sb., správní řád, ve znění pozdějších předpisů, je účastníkem řízení: Město Jevíčko, Palackého náměstí 1, 569 43 Jevíčko; IČO: 00276791.

## Odůvodnění

Ministerstvo kultury obdrželo dne 17. 5. 2017 žádost vlastníka opěrné zdi parku u zámku č. p. 451, k. ú. Jevíčko-předměstí, obec Jevíčko, okr. Svitavy, Pardubický kraj, o určení právního vztahu ve smyslu § 142 odst. 1 zákona č. 500/2004 Sb., správní řád, ve znění pozdějších předpisů, konkrétně zda předmětná zeď je kulturní památkou.

Ministerstvo kultury pro účely tohoto rozhodnutí shromáždilo následující podklady:

- Výpis z Ústředního seznamu kulturních památek České republiky s podrobnými údaji
- Kopie rejstříku státního seznamu



- Kopie evidenčního listu
- Kopie sběrného formuláře generální aktualizace
- Kopie jmenného seznamu
- Zákres

Kulturní statek zámek v Jevíčku byl zapsán podle věci hlavní – budovy zámku č. p. 451. Generální aktualizace tento kulturní statek zpřesnila jako budovu zámku a park. Opěrná zeď ohraničuje park a je nedílnou součástí pozemků, na nichž se park nalézá. Z výše uvedeného tedy vyplývá, že předmětná opěrná zeď je kulturní památkou.

Na základě správního řízení podle ustanovení § 142 odst. 1 zákona č. 500/2004 Sb., správní řád, ve znění pozdějších předpisů, Ministerstvo kultury zjistilo, že opěrná zeď parku u zámku č. p. 451, k. ú. Jevíčko-předměstí, obec Jevíčko, okr. Svitavy, Pardubický kraj, je součástí kulturní památky s rejstř. čís. ÚSKP 17222/6-3064.

Vzhledem k výše uvedenému Ministerstvo kultury rozhodlo tak, jak je uvedeno ve výroku tohoto rozhodnutí.

### **Poučení**

Proti tomuto rozhodnutí lze podle ustanovení § 152 odst. 1 zákona č. 500/2004 Sb., správní řád, ve znění pozdějších předpisů, podat ve lhůtě 15 dnů od jeho doručení rozklad. Lhůta pro podání rozkladu počíná běžet podle § 40 odst. 1 písm. a) správního řádu den následující po dni, kdy bylo toto rozhodnutí doručeno. Doručení písemnosti upravuje § 23 a § 24 správního řádu, který stanoví, že nebyl-li adresát tohoto rozhodnutí zastížen, rozhodnutí se uloží v provozovně provozovatele poštovních služeb. Jestliže si adresát uložené rozhodnutí ve lhůtě 10 dnů ode dne, kdy bylo rozhodnutí k vyzvednutí v provozovně provozovatele poštovních služeb připraveno, nevyzvedne, považuje se rozhodnutí podle § 24 odst. 1 správního řádu za doručené posledním dnem této lhůty (od tohoto dne běží v tomto případě lhůta pro podání rozkladu). Doručení písemnosti pomocí datové schránky upravuje § 17 zákona č. 300/2008 Sb., o elektronických úkonech a autorizované konverzi dokumentů, který rovněž stanoví přednostní doručování dokumentů prostřednictvím datové schránky. Nepřihlásí-li se adresát do své datové schránky ve lhůtě 10 dnů ode dne, kdy byl dokument dodán do datové schránky, považuje se tento dokument za doručený posledním dnem této lhůty. O rozkladu proti tomuto rozhodnutí rozhoduje ministr kultury. Rozklad se podává u Ministerstva kultury na výše uvedenou adresu.

Mgr. Ing. Eva Trejbalová  
vedoucí oddělení ochrany kulturních památek  
v odboru památkové péče Ministerstva kultury

**Zámek, ul. U Zámečku**  
*(oprava a statické zajištění opěrné zdi)*







## Technická zpráva statiky

### Úkol:

Úkolem tohoto vyjádření statika bylo provést stavebně technický a statický vizuální průzkum opěrné zdi u zámku Jevíčko a zjistit stav poruch, které se v tomto zdivu nacházejí a navrhnout možnosti opravy nebo výměny této opěrné zdi.

### Nález:

Autor tohoto statického posudku provedl v červenci 2017 u posuzované opěrné zdi místní šetření. Šetření obsahovalo zběžnou vizuální prohlídku posuzované zdi a bylo doplněno foto-dokumentací. Nebyly provedeny žádné sondy do konstrukcí ani odběry vzorků stavebních materiálů.

Autor tohoto statického posudku zjistil následující skutečnosti:

#### **Konstruktivní řešení opěrné zdi:**

Stávající opěrná zeď je tvořena převážně kamenným zdivem (místy se ve zdivu vyskytují plně pálené cihly) na vápennou a hliněnou maltu. Zeď je opatřena vápenocementovou omítkou, z ulice Okružní IV je část zdi opatřena kamenným obkladem. Nahoře je zeď opatřena betonovou hlavou. Rozdíl výšek terénů před a za opěrnou zdi je proměnlivý od cca 2,6 m (na rohu ulic Okružní IV a A. K. Vítáka) do nuly.

Ze statického hlediska se jedná spíše o obkladní zeď než o opěrnou zeď. Schopnost zdi vzdorovat vodorovným silám od zášypu zeminou je malá. Hlavní funkcí zdi je zabránit erozi zeminy (za zdi) vlivem klimatického působení srážkové vody, větru, slunečního záření, mrazu, apod. Stávající zemina za zdi je pravděpodobně tvořena hlinou nebo jílem nebo jejich směsí. Tato zemina je konsolidovaná (ulehlá) a má velkou soudržnost – vodorovné síly, které vyvozuje na zeď, jsou minimální.

#### **Zjištěné poruchy v konstrukci zdi a jejich příčiny:**

Stávající opěrná zeď nikde nevykazuje vyklonění směrem do ulice.

Zjištěné poruchy se vyskytují výhradně na povrchu zdi:

Při pohledu z ulice Okružní IV vpravo od zámku se nachází novější opěrná zeď opatřená obkladem – tato zeď nevykazuje žádné poruchy.

Před zámkem (z ulice Okružní IV) se nachází stará kamenná opěrná zeď opatřená také obkladem. Asi na dvou místech je obklad odpadlý.

Vlevo před zámkem je část kamenné zdi opatřena vápenocementovou omítkou. Tato omítká je značně narušená třilinami a odpeckává.

Vlevo od tohoto místa až po roh (s ulici A.K. Vítáka) je kamenná zeď porostlá břečťanem, který zakrývá povrch zdi. Stav povrchu zdi nejde proto zhodnotit – bude asi bez omítky, břečťan je zakořeněn ve spátrách zdiva.

U rohu při pohledu z ulice A. K. Vítáka má kamenná zeď značně narušenou vápenocementovou omítku – třiliny, místy je omítká odpadlá, malta mezi kameny vypadává. Dále vlevo je situace podobná – narušení omítky je menší. Betonová hlava zdi je místy značně narušená.

V ulici U Zámečku má kamenná zeď také částečně narušenou vápenocementovou omítku a také betonovou hlavu zdi.

Příčinou popsaných poruch zdi jsou klimatické vlivy - srážková voda, vítr, sluneční záření, mraz.

## VYJÁDRĚNÍ STATIKA K PORUCHÁM OPĚRNÉ ZDI

Str. 1 - 4

**Akce:**  
**Opěrná zeď**  
**U zámku Jevíčko**  
**569 43**

#### **Objednatel:**

**Město Jevíčko**  
Palackého nám. 1  
569 43 Jevíčko

#### **Vypracoval:**

#### **STATIKA - MACEK**

stavební projekce  
Ing. Richard Macek  
Na Vyhlídce 1655 / 34  
680 01 Boskovice

IČ: 181 45 612  
ČKAIT - 1001086  
tel.: 739 645 955  
email: info@statika-macek.cz

**Datum:** červenec 2017

#### **Obsah:**

Technická zpráva statiky



*R. Macek*

## Zhodnocení závažnosti poruch z hlediska statiky:

Zjištěné poruchy u opěrné zdi nejsou staticky závažné – jedná se spíše o závady estetické. V současnosti není tedy ohrožena nosná funkce této zdi. Je však třeba říct, že existující poruchy mírně snižují únosnost zdi.

Pokud by však degradace povrchu zdi pokračovala, může v budoucnu dojít k významnému snížení únosnost zdi.

## Doporučení autora posudku:

Abyste dále nepokračovala degradace povrchu a nesnižovala se nosná funkce posuzované opěrné zdi, je třeba obnovit omítku zdi. Tzn. odstranit stávající uvolněnou omítku a také uvolněnou maltu ve spárách (pouze v min. rozsahu), odstranit břečtanový porost a provést nové vyspárování a novou omítku. Také je třeba opravit betonovou hlavu zdi – tzn. stávající beton opatrně odstranit (aby nedošlo k poškození horní části zdi) a provést novou betonovou hlavu, a nebo (pokud to bude možné) provést pouze reprofilaci (doplnění pouze narušeného betonu).

**Důležité je, aby práce provedla odborná firma zabývající se sanacemi zdi a betonů.**

Pokud nebude v nejbližších letech provedena sanace povrchu zdi, je třeba čas od času (tj. cca 1x za rok) kontrolovat aktuální stav opěrné zdi.

Je také možné stávající opěrnou zeď odstranit a postavit novou. Pro konstrukci nové opěrné zdi připadají v úvahu dvě varianty – buď železobetonová úhlová opěrná zeď tvaru L nebo obráceného T (s venkovním oblíkem) a nebo gabionová stěna.

Je však třeba si uvědomit, že odbourání staré a výstavba nové opěrné zdi bude znamenat velký zásah do stávajícího svahu za opěrnou stěnou – bude třeba odkopat cca tolik zeminy na šířku, kolik je rozdíl výšek terénu před a za zdí (cca 1,0 m – 2,5 m). V rohové části to zasáhne do dětského hřiště, které je nahoře za zdí, také dojde pravděpodobně k poškození stávající dlažby chodníku. Důležité je také finanční hledisko.

<b>Použité normy a literatura:</b>	
ČSN EN 1990: 2004	Zásady navrhování konstrukcí.
ČSN EN 1991-1-1: 2004	Zatížení konstrukcí. Obecná zatížení – Objemové tíhy, vlastní tíha a užitná zatížení pozemních staveb.
ČSN EN 1991-1-3: 2005	Obecná zatížení – Zatížení sněhem.
ČSN EN 1991-1-4: 2007	Obecná zatížení – Zatížení větrem.
ČSN EN 1992-1-1: 2006	Navrhování betonových konstrukcí.
ČSN EN 206-1: 2014	Obecná pravidla a pravidla pro pozemní stavby. Beton – Část 1: Specifikace, vlastnosti, výroba a shoda.
ČSN EN 1996-1-1: 2007	Navrhování zděných konstrukcí. Obecná pravidla pro vyztužené a nevyztužené zděné konstrukce.
ČSN EN 1997-1: 2006	Navrhování geotechnických konstrukcí. Obecná pravidla.
ČSN EN 1997-2: 2008	Průzkum a zkoušení základové půdy.
ČSN EN ISO 14688-1: 2003	Pojmenování a zatřídování zemín – - Pojmenování a popis
ČSN EN ISO 14688-2: 2005	- Zásady pro zatřídování
ČSN 73 1001: 1987	Zakládání staveb.
ČSN 73 0037: 1990	Základová půda pod plošnými základy. Zemní tlak na stavební konstrukce.
ČSN EN ISO 13822: 2005	Hodnocení existujících konstrukcí. Statické tabulky – Hofeš, Šafka (1987)

*R. Kvaček*



# Vedlejší a ostatní rozpočtové náklady

Název stavby:	Oprava opěrné zdi Zámek Jevíčko	Objednatel:	IČ/DIČ:
Druh stavby:		Projektant:	IČ/DIČ:
Lokalita:		Zhotovitel:	IČ/DIČ:
Začátek výstavby:	17.08.2017	Konec výstavby:	Položek: 29
JKSO:		Zpracoval:	Datum: 17.08.2017

## Vedlejší rozpočtové náklady VRN

	Kč	%	Základna	Kč
Doplňkové náklady DN				
Práce přesčas	0,00			0,00
Bez pevné podl.	0,00			0,00
Kulturní památka		10,00	430 167,12	43 016,71
<b>Celkem DN</b>				<b>43 016,71</b>

## Náklady na umístění stavby (NUS)

	Kč	%	Základna	Kč
Zařízení staveniště		2,50	430 167,12	10 754,18
Mimostav. doprava	0,00			0,00
Uzemní vlivy	0,00			0,00
Provozní vlivy	0,00			0,00
Ostatní	0,00			0,00
NUS z rozpočtu	0,00			0,00
<b>Celkem NUS</b>				<b>10 754,18</b>

## Celkem VRN

	<b>53 770,89</b>
--	------------------

## Ostatní rozpočtové náklady ORN

	Kč	%	Základna	Kč
Ostatní rozpočtové náklady (ORN)	0,00			0,00
<b>Celkem ORN</b>				<b>0,00</b>



# Stavební rozpočet

Název stavby: <b>Oprava opěrné zdi Zámek Jevíčko</b>		Doba výstavby: <b>Objednatel</b>	
Druh stavby:	17.08.2017	Projektant:	
Ložiska:		Zhotovitel:	
JKSČ:	17.08.2017	Zpracovatel:	

C	Kód	Význam popis varianty	Množství	Jednotková cena (Kč)	Množství celkem (Kč)
1	11212131R00	Odstřanění dřeviny výš. nad 1m, svisl. 1,5, a patřezem	m2	66,00	467,50
2	41220011R00	Spádní proužek, kámen, pro průhledový dřevinný	m2	86,00	20,81
3	28620121R00	Spádní proužek, kámen, pro průhledový dřevinný	m2	44,98	419,50
4	31121123R00	Zdivo rubeizované z kamenné lamény na MVC 2,5	m3	3,00	2 540,01
5	31820131R00	Uprava povrchu vnější	m2	179,90	160,00
6	60201619R00	Penetrace houbková sítn	m2	179,90	28 784,00
7	62242272R00	Oprava vněj. omítky tl. do 80%, štuk na 100% plochy	m2	54,98	9 822,70
8	62241222ART3	Nádrž stěn vnějších sítě 3-4, BASF, silikon, hydrofob	m2	403,50	73 468,15
9	62240160R00	Příplatek za zoubření omítky sítn, štuk, lícované	m2	200,00	47 280,00
10	62290311R00	Ošlešení zdi a valů před opravou, nádrž	m2	16,09	296,06
11	62749011R00	Vyplnění spár zdiva frází, z kam., MC bez vyspárování na 20% plochy předšlešení	m2	107,49	28 248,37
12	632-001	Penetrace houbková	m2	355,50	12 750,89
13	652478120RT1	Reprofilace cement. hmota BASF tl. do 25 mm předšlešení	m2	84,98	3 671,84
14	652479123R00	Reprofil. potěr BASF, POI Peilchem EBF Spec. tl. do 10mm	m2	646,00	40 497,30
15	62746242RT3	Spárování státního zdiva kvádrového do tl. 10 cm	m2	336,99	18 474,84
16	638802122R00	Kámen rubeizovaný kámenem a prázdn. kámenem, sítnové	m3	125,00	48 306,84
17	998008142R00	Protibíhání dřevního potěru DN 80 a 100	m	262,80	32 324,40
18	99802132R00	Očistění konstrukcí od porostu na celých plochách	m	37,40	179,90
19	941955001R00	Leštící lešticí prostředek, výška podšaty do 1,2 m	m2	45,50	268,24
20	962022381R00	Bourání zdiva naskládavého kamenného na MVC	m2	4,20	268,24
21	978015281R00	Průhledový dřevinný a zastřešení krovu práce	m2	4,20	11 748,00
22	978022251R00	Výhledání a úprava spár zdiva kamenného rubeiz.	m2	86,00	11 748,00
23	99281105R00	Průhledový dřevinný a zastřešení krovu práce	m2	45,50	3 963,05
24	97808111R00	Odvoz sutí a výbour. hmot na skládku do 1 km	m3	3,00	2 180,00
25	978081121R00	Příplatek k odvozu za každý další 1 km	t	11,99	13 796,79
26	97808211R00	Vnitřní opravy dopravního prostředku do 10 m	t	239,88	6 944,14
27	97808212R00	Příplatek k vnitřní dopravě sutí za dalších 5 m	t	11,89	7 625,65
28	97808711R00	Nakládání sutí na dopravní prostředky	t	47,98	7 874,31
29	978690001R00	Průhledový dřevinný a zastřešení krovu práce	t	11,99	11 150,00
				400,00	4 787,80
<b>Celkem:</b>					<b>430 167,12</b>

Identifikace objektu (název, čp., parc. č.):

**Zámek – ulice U Zámečku čp. 451, st. parc. č. 257/1, k. ú. Jevíčko-předměstí**

**Významná KP – drobný renesanční zámeček z ¾ 16. století s dochovanou dispozicí a barokními malbami.**

Rejstříkové číslo kulturní památky: **17222/6-3064**

Vlastník: **Město Jevíčko**

Připravenost akce z hlediska zákona č. 20/1987 Sb., o státní památkové péči, v platném znění:<sup>27</sup>

**Nepožaduje se.**

Připravenost akce z hlediska zákona č. 183/2006 Sb., o územním plánování a stavebním řádu (stavební zákon), v platném znění:<sup>1</sup>

**Nepožaduje se.**

Zahájení obnovy v roce: **2009**. Předpokládané dokončení obnovy v roce: **2018**.

Stručná charakteristika obnovy: **Výměna dlažby v kamenném zápraží zámečku.**

Hlavní práce na obnově v r. 2018: **Odstranění původní poškozené dlažby a položení nové dlažby do připraveného podloží včetně vyspárování mezer.**

Celkové náklady na obnovu v roce 2018 (tis. Kč) včetně DPH: **50**.

Z toho náklady v roce 2018 na práce, zabezpečující uchování souhrnné památkové hodnoty kulturní památky (dle odst. 8. části I. Zásad v tis. Kč) včetně DPH:<sup>28</sup> **50**.

Z toho potřeba státní podpory (dle odst. 7. části II. Zásad) v roce 2018 (tis. Kč) včetně DPH: **25**.

**Doložte fotografii současného stavu památky a jejích částí, na nichž mají být v roce 2018 prováděny stavební práce.**

---

<sup>27</sup> Uveďte datum a č.j. vydání závazného stanoviska obecního úřadu obce s rozšířenou působností, popř. magistrátního úřadu nebo krajského úřadu k obnově kulturní památky, datum a č.j. vydání aktu územně příslušného stavebního úřadu (stavební povolení, sdělení k ohlášení stavebních prací, popř. nařízení o udržovacích nebo zabezpečovacích pracích).

<sup>28</sup> Akce obnovy většího rozsahu (s celkovými ročními náklady 1 mil. Kč a více) je potřeba doložit propočtem nákladů projektanta anebo stavební firmy, včetně DPH, jinak nebude akce započtena.

**Zámek, ul. U Zámečku**  
*(výměna dlažby v kamenném zápraží)*



## VII. Odhad skutečné (ideální) potřeby finančních prostředků

*Upřesněte odhad provedený v Anketním dotazníku pro rok 2017, příp. 2016*

Skutečná (ideální) potřeba finančních prostředků na provedení celkové obnovy všech kulturních památek v MPR nebo MPZ

Potřeba celkem **7 930** tis. Kč

Odhad finančních prostředků, potřebných každoročně na základní údržbu kulturních památek v MPR nebo v MPZ

Potřeba za rok **2 000** tis. Kč

*Údaje uveďte bez ohledu na možnosti veřejných rozpočtů (jedná se o zjištění ideální potřeby) a bez ohledu na časový postup realizace obnovy*

Komentář:

**Přes každoroční systematické investování do oprav a udržování kulturních památek se na území MPZ Jevíčko stále nachází objekty, jejichž stav nelze považovat za uspokojivý a stabilizovaný (např. stav některých úseků městských hradeb, městská věž, portál kostela NPM aj.). Díky dotaci z Programu regenerace MPR a MPZ a vlastním finančním prostředkům města se v roce 2017 výrazně zhodnotil městský dům na ul. Třebovská čp. 71. Dále byla v roce 2017 obnovena fasáda na farní části prelatury bývalého augustiniánského kláštera a restaurována socha sv. Anny na křižovatce ul. Svitavské a Okružní IV. Důležité je také zmínit, že na zlepšení stavu MPZ se svojí činností podílejí místní stavební firmy, které tak získávají práci v problémovém regionu. Díky realizaci programu regenerace se posiluje povědomí veřejnosti a její sounáležitost s městem. Je třeba nadále systematicky provádět údržbu, aby památkové objekty, které jsou kulturním dědictvím, nechátraly.**

## VIII. Finanční účast obce na obnově památkových objektů v roce 2017

Finanční prostředky vynaložené v roce 2017 z rozpočtu obce na obnovu památek

na celém území katastru obce **2 450** tis. Kč

na území MPR nebo MPZ **2 272** tis. Kč

Odhad finančních prostředků vynaložených v roce 2017 jinými vlastníky na obnovu památek

na území MPR nebo MPZ **100** tis. Kč

na celém území katastru obce **100** tis. Kč

Finanční prostředky vynaložené v roce 2017 na celkovou obnovu infrastruktury a ostatních objektů (mimo památky) v MPR nebo MPZ

z rozpočtu obce **12 020** tis. Kč

z prostředků jiných organizací **800** tis. Kč

**Komentář:**

**Z výše uvedených objemů finančních prostředků vynaložených v roce 2017 na obnovu památek a infrastruktury v MPZ i mimo ni je patrné, že město má snahu jak o rozvoj, tak i zachování kulturně-historického dědictví pro příští generace. Akce obnovy mají pozitivní vliv na celkovou upravenost města, zvyšuje se tím turistická atraktivita města a regionu vůbec.**

**Z Programu regenerace MPR a MPZ byla v roce 2017 obnovena fasáda (bosáže) průčelí městského domu čp. 71, dále byly na tomto objektu vyměněny stávající dřevěné otvorové prvky (24 ks oken a 1 balkonové dveře), restaurovány výkladce (5 ks) a vstupní dveře (3 ks). Další 3 ks vstupních dveří, které se již nacházely v havarijním stavu, byly vyměněny za nové – repliky dle dochovaných vzorů. V roce 2017 byla také dokončena obnova fasády na prelaturě bývalého augustiniánského kláštera, kde zbývalo zhotovit novou fasádu na části prelatury, která je ve vlastnictví Římskokatolické farnosti Jevíčko. Poslední památkou, která byla z PR obnovena v roce 2017, je socha sv. Anny, která byla restaurována konzervačním způsobem s důrazem na zpevnění kamene.**

**Mimo Program regenerace MPR a MPZ byla v roce 2017 vyměněna podlaha v modlitebně a kúru v synagoze na ul. Soudní, dále byla očištěna socha Jana Ámose Komenského u zámečku a opraveny kapličky v Zadním Arnoštvě – v Maříně a v Osadě Lípa.**

**Motlitebna a kúru synagogy před a po výměně podlahy v r. 2017:**





**Socha Jana Ámose Komenského před a po vyčištění v r. 2017:**



**Kaplička v Maříně před a po opravě v r. 2017:**



**Kaplička – zvonice v Osadě Lípa před a po opravě v r. 2017:**



## **IX. Výsledky Programu regenerace z minulých let**

*Uveďte akci, jejíž obnovu považujete za významnou pro regeneraci MPR nebo MPZ (např. pro kvalitu provedení obnovy, pro záchranu významné památky, pro zajištění městské funkce, pro příklad ostatním městům apod.).*

Název kulturní památky:

**Zámek (rejstříkové číslo: 17222/6-3064)**

Bližší informace o objektu (historie, využití, architektonický význam apod.):

**Renesanční zámek vybudovali v ¾ 16. století z původní tvrze Podstatští z Prusinovic. Do dnešní barokní podoby byl přestaven v 18. století. Z původního vzhledu zámku se dochovala pouze věž. V 19. století bylo toto šlechtické sídlo upravené a využíváné pro potřeby pivovaru, následně sloužilo jako budova ZŠ a nyní se v ní nachází ZUŠ, knihovna a společenský sál pro kulturní i komerční využití.**

Komentář k provedené obnově:

**Zámek byl silně podmáčen a nevhodné stavební zásahy z 60 - 80. let devastovaly vzhled historické budovy. Město od roku 1998 zařadilo do Programu regenerace MPZ obnovu zámku. V první fázi byly provedeny sanační a odvlhčovací práce budovy, poté došlo s pomocí programu SAPARD k zásadní rekonstrukci a záchraně této památky. Finanční prostředky ovšem nestačily na obnovu střešního pláště a výměnu otvorových prvků.**

**Oprava střešního pláště budovy včetně výměny klempířských prvků a opravy barokních vikýřů byla provedena z Programu regenerace v roce 2008. Díky pomoci památkových orgánů, vlastní přípravě obnovy, průběhu realizace a objemu finančních prostředků bylo možno toto dílo dokončit.**

**Zatím poslední obnova této kulturní památky byla uskutečněna v roce 2009, kdy byla z Programu regenerace realizována výměna otvorových prvků, které se nacházely v havarijním stavu a nepříznivě snižovaly kvalitu užívání jednotlivých aktivit v budově.**



**Zámek před a po realizaci akcí obnovy:**



Název kulturní památky:

**Areál bývalého augustiniánského kláštera (rejstříkové číslo: 15262/6-3069)**

Bližší informace o objektu (historie, využití, architektonický význam apod.):

**Klášter augustiniánů byl založen pravděpodobně moravským markrabětem Janem už v polovině 14. století a původně se skládal z kostela a konventních budov. Teprve po polovině 18. století byla přistavena samostatná budova prelatury a kostel přestavěn do dnešní podoby. V 19. století sloužila budova pro potřeby okresního soudu, četnické stanice a školství. Od roku 1958 byly prostory využívány středním zemědělským učilištěm, které také provedlo nevratné adaptační práce. Dnes je konvent adaptován v horním patře na byty, v přízemí se nachází městské muzeum, kadeřnictví a obřadní síň pro potřeby města. Prelatura slouží jako ubytovna.**

Komentář k provedené obnově:

**Na budově bývalého konventu augustiniánského kláštera, čp. 167 byla v akcích obnovy do roku 2012 postupně provedena oprava střechy, vnějších omítek, nátěr fasády, izolace obvodového zdiva (odkopáním, vložením folie a zašterkováním) a výměna okenních prvků.**

**Několik etap obnovy bylo zaměřeno také na budovu bývalé prelatury augustiniánského kláštera, čp. 51. V roce 2012 byly vyměněny dřevěné otvorové prvky v soklové části omítky. Soklová část omítky byla obnovena v roce 2013. V roce 2014 byl opraven průjezd do dvorního traktu. V roce 2015 byla vyměněna okna ve východní části prelatury. Výměna zbývajících oken (na východní a západní části prelatury) pokračovala v roce 2016, kdy byla také obnovena zbývající plocha fasády na městské části prelatury a dokončeno restaurování vjezdového portálu. V roce 2017 byla zhotovena nová fasáda i na poslední zbývající – církevní části bývalé prelatury augustiniánského kláštera.**

**Konvent bývalého augustiniánského kláštera před a po realizaci akcí obnovy:**



**Prelatura bývalého augustiniánského kláštera před a po realizaci akcí obnovy:**



**Průjezd do dvorního traktu před a po obnově v r. 2014:**



**Restaurování vjezdového portálu v r. 2016:**



**Církevní část prelatury před a po obnově fasády v roce 2017:**



Název kulturní památky:

**Synagoga (rejstříkové číslo: 10356/6-5655)**

Bližší informace o objektu (historie, využití, architektonický význam apod.):

**Synagoga vznikla v roce 1794 z materiálu ze zbořeného farního kostela. Nahradila svoji dřevěnou předchůdkyni, která zanikla při požáru v roce 1747. Synagoga je dokladem života židovské menšiny ve městě a také významným dokladem architektonického zpracování méně obvyklé stavební úlohy. Jde o kvalitní klasicistní architekturu. Do roku 2008 byla synagoga využívána k bohoslužbám Čsl. církve husitské, nyní slouží jako kulturní a výstavní sál.**

Komentář k provedené obnově:

**Akce obnovy na budově synagogy probíhala v několika etapách. Nejprve bylo v roce 2012 provedeno odborné ošetření vnitřních parketových podlah proti dřevokaznému hmyzu a výměna parketové podlahy napadené dřevokaznou houbou. V roce 2013 pak vyměněny vchodové dveře do synagogy a obnovena východní a severní omítka vč. zhotovení sanační omítky soklové části na obvodových zdech.**

**Synagoga před a po realizaci akcí obnovy:**





**Fotografie po výměně podlahy v synagoze v r. 2012:**



**Fotografie po výměně vchodových dveří v r. 2013:**



Název kulturní památky:

**Sýpka (rejstříkové číslo: 103718)**

Bližší informace o objektu (historie, využití, architektonický význam apod.):

**Dvoupatrová sýpka vznikla pravděpodobně před rokem 1750. Jde o jedinou autentickou připomínku zdejšího hospodářského dvora. V letech 1813 – 1814 byl v budově sýpky provizorně zřízen vojenský lazaret v souvislosti s bitvou U Lipska. V současné době větší část stavby užívá město Jevíčko pro účely výstav a pořádání kulturních akcí. V 1. NP pronajímá dvě místnosti, jednu hasičům (místnost číslo 104) a druhou skautům (místnost číslo 102).**

Komentář k provedené obnově:

**V roce 2010 byla z Programu regenerace uskutečněna na bývalé sýpce výměna napadených dřevěných krovů, nadezdění štítových zdí, výměna střešní krytiny, klempířských prvků, hromosvodu a další související práce.**

**Další akce obnovy byla provedena v roce 2015, kdy následovala oprava omítek a střechy nad schodištěm sýpky. Za tuto obnovu získala barokní sýpka 1. místo (v nižší kategorii) v soutěži o Památku Pardubického kraje za rok 2015.**

**V třetí a poslední fázi oprav v roce 2016 bylo obnoveno vstupní dřevěné oboustranné schodiště do sýpky. Dále byly restaurovány vstupní masivní dubové dvoukřídle dveře a obnovou prošly rovněž vrata pod schodištěm do sýpky vč. 2 ks dvířek, které se nachází naproti sobě před vraty.**

**Sýpka před (s vyměněnou střešní krytinou z r. 2010) a po obnově v roce 2015:**



**Fotografie vstupních dveří sýpky před a po restaurování v roce 2016:**



**Fotografie vstupních dveří sýpky před a po restaurování v roce 2016:**



Název kulturní památky:

**Městská věž (rejstříkové číslo: 23275/6-3067)**

Bližší informace o objektu (historie, využití, architektonický význam apod.):

**Městská věž, původně gotická, doplňovala obranný systém města. Byla postavena současně s hradbami. V roce 1593 byla zvýšena do výšky 50,5 m, opatřena cibulovitou bání, hodinami a vzácným cymbálem zvonáře Jana Beneše z Moravské Třebové. Dnes slouží jako vyhlídková věž do krajiny regionu Malé Hané.**

Komentář k provedené obnově:

**V roce 2016 byla z Programu regenerace restaurovaná soklová část městské věže vč. erbů na jejím vnějším plášti. V rámci restaurátorského zásahu došlo mimo jiné k očištění soklové části, injektáží trhlin, připevnění uvolněných úseků k podkladu, odstranění vysprávek a doplnění poškozených míst teracem. U restaurování erbů věže byl kladen důraz na zpevnění kamene. Trhliny byly injektovány a poškozená místa doplněna umělým kamenem na minerální bázi, zabarveným do hmoty.**

**Restaurování soklové části městské věže vč. erbů na jejím vnějším plášti v r. 2016:**







Název kulturní památky:

**Průčelí městského domu, čp. 71 (rejstříkové číslo: 10867/6-5874)**

Bližší informace o objektu (historie, využití, architektonický význam apod.):

**Jedná se o dvoupatrový měšťanský dům s fasádou v bohatém dekorativním secesním slohu, který byl postavený roku 1910 na objednávku Augustina Křivánka (významného mecenáše místní reálky a bývalého ředitele chemické továrny v Muchoboru u Vratislavi). Dům čp. 71 je jednou z mála kvalitních architektur počátku 20. století ve městě.**

Komentář k provedené obnově:

**Z Programu regenerace byla v roce 2017 obnovena fasáda (bosáže) průčelí městského domu čp. 71. Dále byly na tomto objektu vyměněny stávající dřevěné otvorové prvky (24 ks oken a 1 balkonové dveře), restaurovány výkladce (5 ks) a vstupní dveře (3 ks). Další 3 ks vstupních dveří, které se již nacházely v havarijním stavu, byly vyměněny za nové – repliky dle dochovaných vzorů.**

**V roce 2018 je plánováno zhotovit nové sanační omítky v soklové části městského domu, čp 71.**

**Průčelí městského domu čp. 71 před obnovou v roce 2017:**



**Fotografie z realizace obnovy fasády a výměny otvorových prvků na domě čp. 71 v roce 2017:**







**Fotografie z restaurování výkladců na domě čp. 71 v roce 2017:**







**Průčelí městského domu čp. 71 před obnovou v roce 2017:**



Název kulturní památky:

**Socha sv. Anny (rejstříkové číslo: 35276/6-3076)**

Bližší informace o objektu (historie, využití, architektonický význam apod.):

**Vrcholně barokní plastika z roku 1709 patří k souboru soch, které dotváří městský interiér. Zachovala se na tradičním místě na křižovatce cest. Jde o sochařské dílo regionální úrovně.**

Komentář k provedené obnově:

**Restaurování sochy sv. Anny bylo z Programu regenerace provedeno v roce 2017. V rámci restaurátorského zásahu došlo k očištění sochy, k lokálnímu zpevnění narušených míst, k doplnění poškozených míst umělým kamenem a k doplnění spárování. Dále byly přezlaceny plátkový zlatem kartuše a erby a barevně upraveny letopočty a nápis „SVATÁ ANNO ORODUJ ZA NÁS!“. Na závěr byla provedena sjednocovací retuš a hydrofobizace.**

Socha sv. Anny před a po restaurování v roce 2017:







Název kulturní památky:

**Sloup sv. Jana Nepomuckého (rejstříkové číslo: 31955/6-3073)**

Bližší informace o objektu (historie, využití, architektonický význam apod.):

**Velmi kvalitní barokní plastika z roku 1730, osazená na architektonicky výrazném podstavci, tvoří pohledový bod interiéru náměstí a je jeho tradiční součástí. Jde o dominantu náměstí s velkou estetickou kvalitou.**

Komentář k provedené obnově:

**Restaurování sloupu sv. Jana Nepomuckého bylo z programu regenerace provedeno v roce 2014. V rámci restaurátorského zásahu došlo mimo jiné k lokálnímu zpevnění narušených míst, k doplnění spárování, k odstranění uvolněných a nevyhovujících vysprávek z minulosti a jejich obnovení. Ve spodní části podstavce byly vysprávky sejmuty téměř v celém rozsahu. Obnoveno bylo také zlacení sochy a nátěr kovového zábradlí.**

**Socha sv. Jana Nepomuckého před a po restaurování v r. 2014:**



X.

**Vyjádření příslušného územního odborného pracoviště Národního památkového ústavu k údajům v dotazníku**

*Opovrnějme*

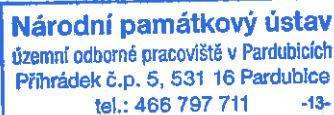

Datum: 6.11.2017

Podpis zmocněného pracovníka, razítko:

*Paul*

**Vyjádření obecního úřadu obce s rozšířenou působností nebo Magistrátu hlavního města Prahy k údajům v dotazníku**

*zejména z hlediska připravenosti akcí (nedostatečně připravené akce nedoporučujte)*

*Navíc akce jsou připraveny dle  
základní a hlavní pam. seř.*

MĚSTSKÝ ÚŘAD  
571 01 Městská třída

Datum:

Podpis vedoucího oddělení, razítko:

6.11.2017

*[Signature]*

**Potvrzení krajského úřadu, úseku státní památkové péče, o projednání akcí připravených na rok 2018 (podle části VI. tohoto dotazníku)**

*Opovrnějme*



Datum:

Podpis, razítko:

6.11.2017

*[Signature]*

**Volný komentář obce k Programu regenerace**

Zapojení do programu regenerace je podstatným přínosem pro zlepšení stavu městské památkové zóny Jevíčko. Kvalitní propagace památek společně se systematickou péčí o ně zvyšuje turistickou atraktivitu města a celého regionu Jevíčska. Město se snaží pravidelně prezentovat výsledky obnovy památek v MPZ uveřejňováním v Jevíčském zpravodaji a na webových stránkách města. Památky a jejich obnova jsou pravidelně prezentovány v rámci Dnů evropského dědictví i dalších tradičních akcí jako je např. Jevíčská pouť. Kromě toho jsou některé z památek v MPZ celoročně přístupné veřejnosti – např. městské muzeum v prelaturě kláštera, městská věž, kostel Nanebevzetí Panny Marie, synagoga, renesanční zámek a další.

*Potvrzují, že akce obnovy kulturních památek uvedené v Anketním dotazníku jsou připraveny tak, aby jejich obnova mohla být v příštím roce včas zahájena, jsou uvedeny v Ústředním seznamu kulturních památek a nacházejí se na území MPR nebo MPZ.*

Datum: 03. 11. 2017

Podpis starosty, razítko:

*[Signature]*

Město Jevíčko  
Palackého nám.1  
569 43 Jevíčko  
IČ:00276791 • DIČ:CZ00276791

Rekapitulace akcí obnovy připravovaných v Programu regenerace městských památkových rezervací a městských památkových zón na rok 2018						
Název městské památkové rezervace nebo městské památkové zóny: Jevíčko						
Poř. č.	Kulturní památka (identifikace objektu)	Akce obnovy (stručná charakteristika)	Druh vlastníka (FO, PO, církev, obec, kraj)	Celkové náklady 2018 (v tis. Kč) včetně DPH	Z toho náklady "památkové" práce (v tis. Kč) včetně DPH	Potřeba státní podpory (v tis. Kč) včetně DPH
1.	Zámek (U Zámečku čp. 451)	Obnova vnitřního schodiště, zábradlí	obec	1 900	1 900	950
2.	Městské hradby - úsek "E"	Obnova hradebního tělesa	obec	998	998	499
3.	Městské hradby - úsek "I"	Obnova hradebního tělesa	obec	300	300	150
4.	Městská věž	Restaurování pláště věže	obec	1 655	1 655	1 655
5.	Městský dům čp. 15	Oprava krovů - II. etapa	PO	580	580	290
6.	Průčelí městského domu čp. 71	Obnova fasády - soklová část	obec	300	300	150
7.	Městský dům čp. 224	Obnova pískovcového soklu	FO	200	200	100
8.	Kostel Nanebevzetí Panny Marie	Restaurování tabernáku hlavního oltáře	církev	431	431	431
9.	Kostel Nanebevzetí Panny Marie	Restaurování sochařské výzdoby portálu	církev	220	220	220
10.	Kamenný kříž vedle portálu kostela NPM	Restaurování kamenného kříže vedle portálu	obec	68	68	68
11.	Rokokový kříž před kostelem NPM	Restaurování rokokového kříže na kam. podstavci	obec	114	114	114
12.	Socha sv. Jana Nepomuckého	Výměna dlažby a schodů na podstavci	obec	528	528	264
13.	Zámek (U Zámečku čp. 451)	Oprava a statické zajištění opěrné zdi	obec	586	586	293
14.	Zámek (U Zámečku čp. 451)	Výměna dlažby v kamenném zápraží	obec	50	50	25
<b>Akce obnovy připravované na rok 2018 celkem</b>				<b>7 930</b>	<b>7 930</b>	<b>5 209</b>

8.10.2017

 Mgr. Miroslav Šatáň, místopředseda  
 Projednáno pracovní skupinou pro regeneraci MPZ Jevíčko dne 9. 10. 2017

